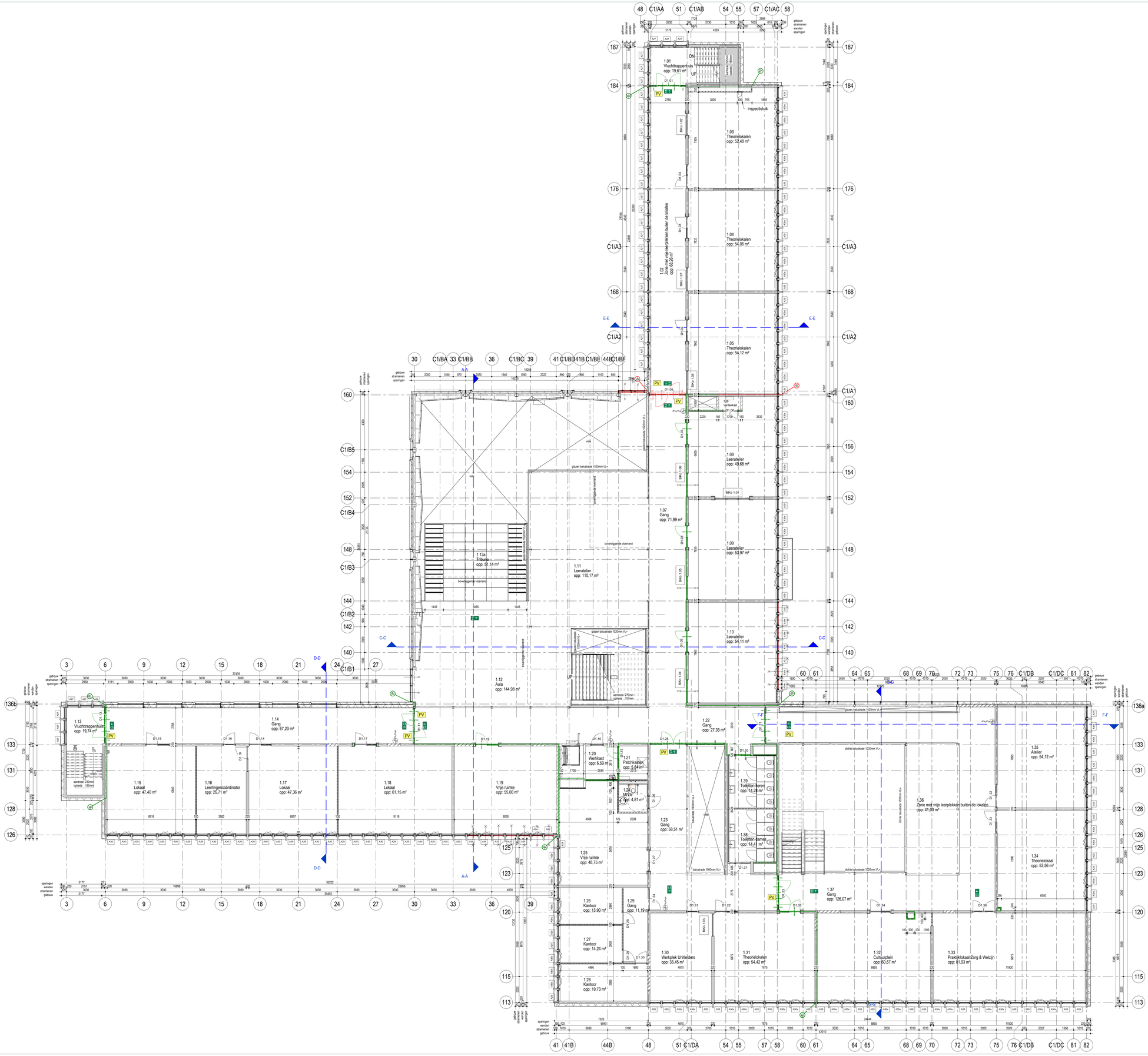

BRANDVEILIGHEID

BRANDVEILIGHEID ALGEMEEN

-Compartimentering is zie tekeningen.
-Alle in compartimentscheidingen aanwezige kanaalconvoeren dienen te voldoen aan de brandwerendheidseis van betreffende scheiding, waar nodig middels geconfirmeerde brandklappen.

NEN 1838 Toegepaste verlichtingstechniek Noodverlichting
NEN 2575 Brandveiligheid van gebouwen "Ontruimingsinstallatie"
NEN 2580 Brandmeldinstallaties
NEN 2654-1 Brandmeldinstallaties; Eisen voor bitheer, controle en onderhoud
NEN 2535 Brandveiligheid van gebouwen - Kwaliteit van brandmeldinstallatie
NEN 6068 Brandveiligheid van gebouwen - Vluchtwegaanduiding - Eigenschappen en

Indeling ruimten door gebruiker nader te bepalen; afhankelijk van de indeling kunnen extra voorzieningen benodigd zijn (bv extra brandmelder bij doodlopend eind)

	Aanduiding voor vluchtrichting richtdoor of naar bereiden
	brandslanghaspel max. 30m 3/4".
	draagbaar blusbeestel
	brandwerende deur (60 minuten)
	brandwerend kozijn (30 minuten) tweezijdig
	brandwerend kozijn (30 minuten) enkelzijdig a aan brandwerende zijde
	aanduiding brandcompartiment 60 minuten wbdbo EI grens
	aanduiding brandcompartiment 60 minuten wbdbo EIW grens
	aanduiding brandcompartiment 30 minuten wbdbo EI grens
	aanduiding brandcompartiment 30 minuten wbdbo EIW grens

MATERIALEN

	Bestaande constructieve elementen
	Prefab constructieve elementen
	Schoon metselwerk
	Lichte scheidingswand
	Kalkzandsteenwand, constructief
	Sandwichpanelen
	HSB- element

- Verder invulling t.b.v. materialen en kleuren zie kleur- en materiaalstaat

LEGENDA

V.V.	Vloerverwarmingverdeler
NO	Noodverlaat
	Zelfsluitende deur
PV	Deur voorzien van paniekvoorziening

ALGEMEEN

-Inrichtingen en opstelplaatsen inventaris e.d. is indicatief, e.e.a. conform opgave gebruiker.
-Sanitaire ruimtes voorzien van keramische vloer- en wandtegels, watergebruik < 0,07kg/m2x(1+2). Art. 3.28 van het bouwbesluit.
-Bereikbare gevelopeningen inbraakwerend minimaal overeenkomstig weerstandsklasse 2 (NEN 5096).
-Veiligheidsglas conform NEN 3569.
-Alle ventilatie- en installatieleidingen worden ongeplaterde middels daartoe dienende roosters en muisdichte ventilatiekokers.
-Vloeiafschortelingen 1000mm boven afgewekte vloer, verticale openingen max. 150mm; geen opstapmogelijkheid tussen de 200mm en 700mm.
-Alle maten en onderdelen in het werk na te meten en te controleren.
-Voor alle onderdelen de verwerkingsvoorschriften van de betreffende leveranciers hanteren.
-Brandpreventieve / veiligheids onderdelen uitsluitend conform tekeningen.
-Constructie onderdelen uitsluitend conform opgave constructeur.
-Kleuren en materialen conform separate kleur- en materiaalstaat.

Revisie	Revisie omschrijving	Rev. by	Rev. Datum
B	Afronding UO tekeningen	DW	29-11-2024
A	Opmerkingen UO reactie verwerkt conf. T&A- lijst	DW	07-11-2024

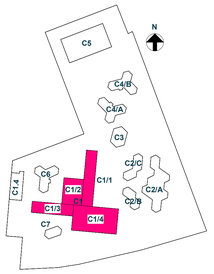

BINX SMARTILITY
Bi-smart.nl
DBS SYS. BV.
Belmerk 5, 3114 ri JM Gouda

Project
CSG Reggesteyn
Noetselerbergweg 20, Nijverdal

Opdrachtgever
CSG Reggesteyn

Onderdeel
Plattegrond 1e verdieping moederschip

Fase	UO	**Bouwdeel**	totaal
Status	Definitief	**Get.**	DW
Formaat	A0	**Gecont.**	RtM
Schaal	1:100	**Goedgek.**	FV
Datum	02-08-2024	**Werknr.**	PX21035
Wijziging	B 29-11-2024	**Bladnr.**	UO_B_101_C1

Classificatie: Vertrouwelijk

..\PX21035-C1_CSG_24_B.rvt 2-12-2024 09:28:33