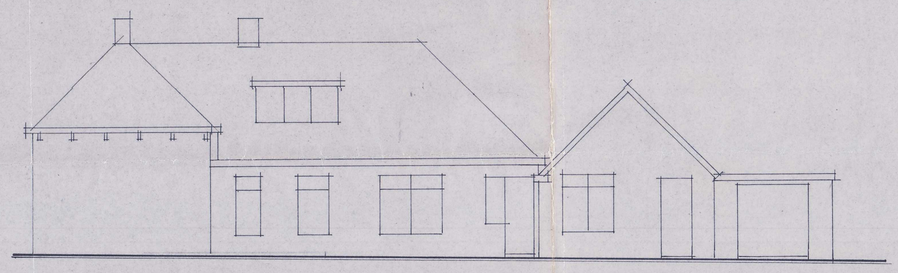

rechter zijgevel bestaand

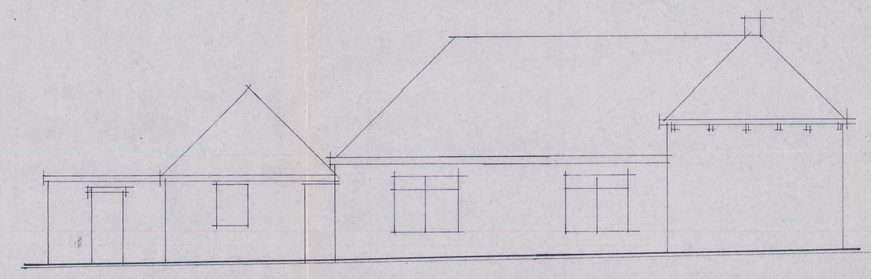

linker zijgevel bestaand

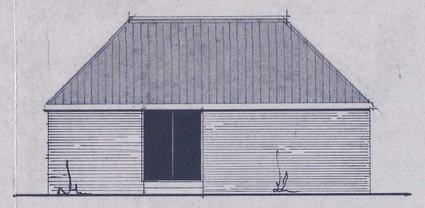

nieuwe achtergevel

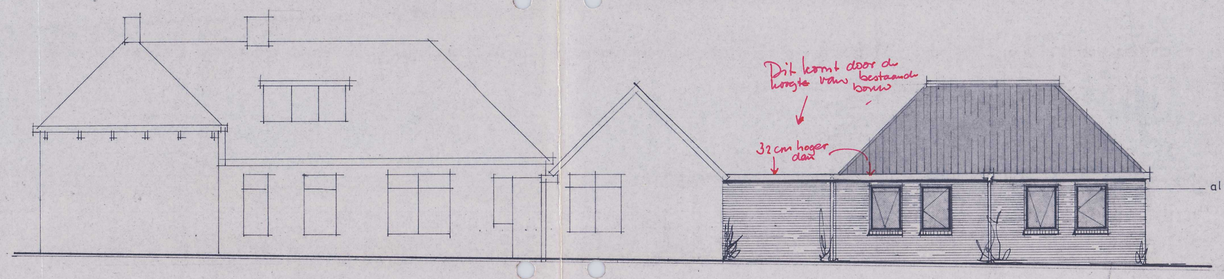

rechter zijgevel gewijzigd

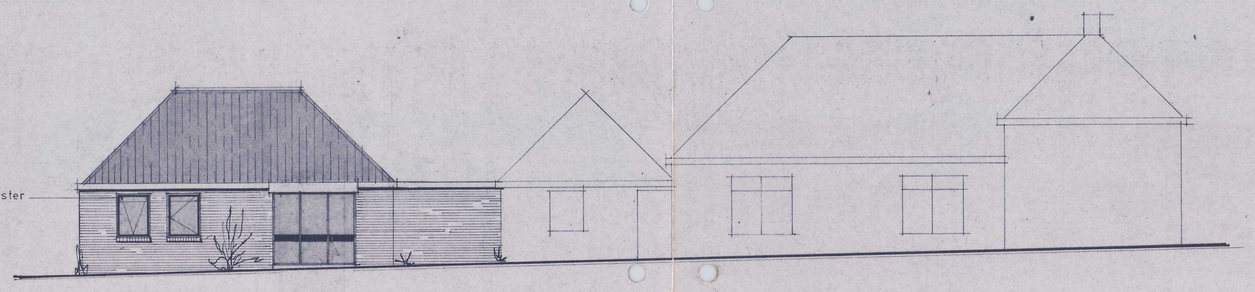

linker zijgevel gewijzigd

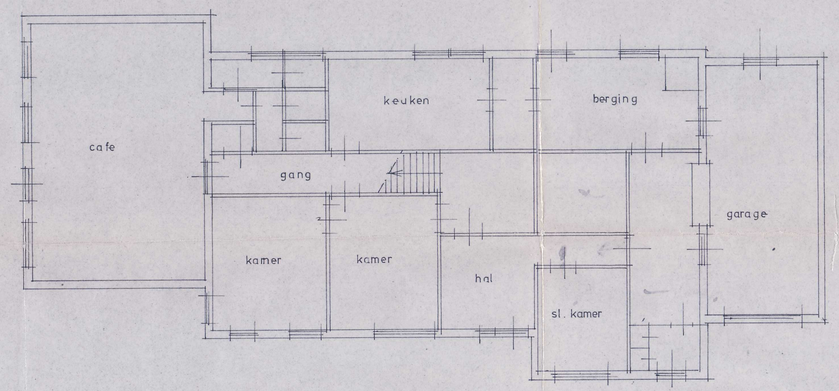

begane grond bestaand

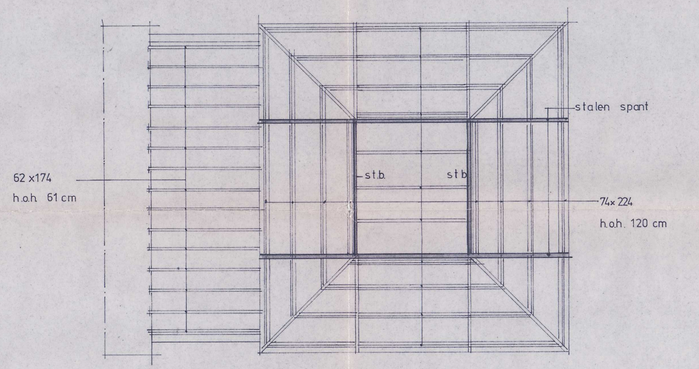

kapplan

kleuren- en materialen schema

Bestaand

buitenmetselwerk	:	creme
„ schilderwerk	:	donker bruin
dakbedekking	:	cement pan

Nieuw

buitenmetselwerk	:	Gron. rode gevelsteen
„ schilderwerk	:	gebroken wit
dakbedekking	:	verb. Hollandse holle pan (rood)

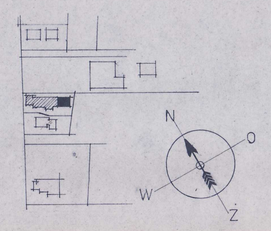

schaal 1 : 2500
sectie F no 1850
gem. SLOCHTEREN

situatie

Behoort bij besluit van burgemeester en wethouders der gemeente Slochteren,
d.d. 2 mei 1979 nr. 470
Mij bekend:
de secretaris der gemeente Slochteren,

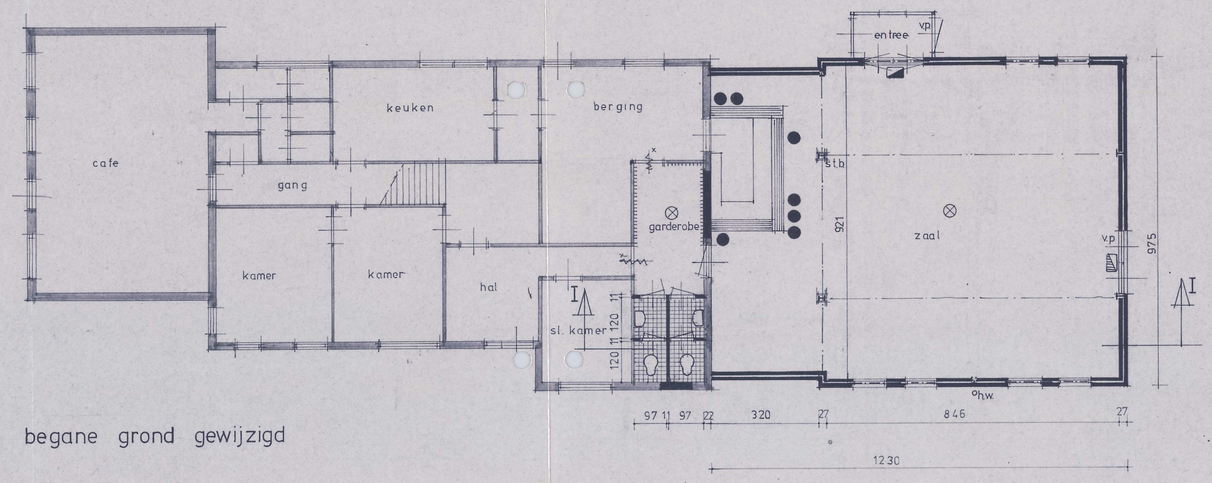

begane grond gewijzigd

renvooi

- bestaand metselwerk
- nieuw metselwerk
- st.b. stalen balk, berekening nader in te dienen
- toiletten en voorportalen mech. bovendaks te ontluchten.
- horeca gedeelte mech. afzuigen met een cap. van 15,6 x vloeropp (m³/h)

brandpreventie

- noodverlichting
- „uit" transparant
- „nooduitgang" transparant
- vp vluchtdeur met paniekslutting
- 30 minuten brandwerende, zelfsluitende deur

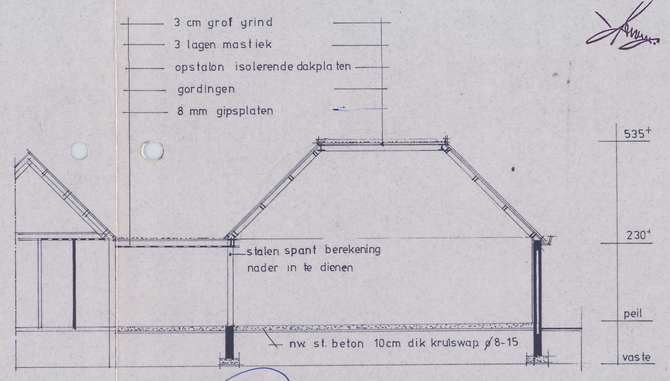

doorsnede I-I

Gemeentewerken
Nr. .....
10 APR 1979

ADVIES d.d. 10 APRIL 79

SKOL BOUWBURO AFD. HORECA

breda, ceresstraat 13, rotterdam, oranjeboomstraat 2-28, groningen, bornholmstraat 46.

uitbreidingsplan pand	arch.	ir JAC Molenaar	gew.
Hoofdweg 202 te Slochteren	get.	J.Palland	
voor dhr Gaasendam	datum	30-1-'79	
	schaal	1:100	
	werk no.		
	tek.no.	2	