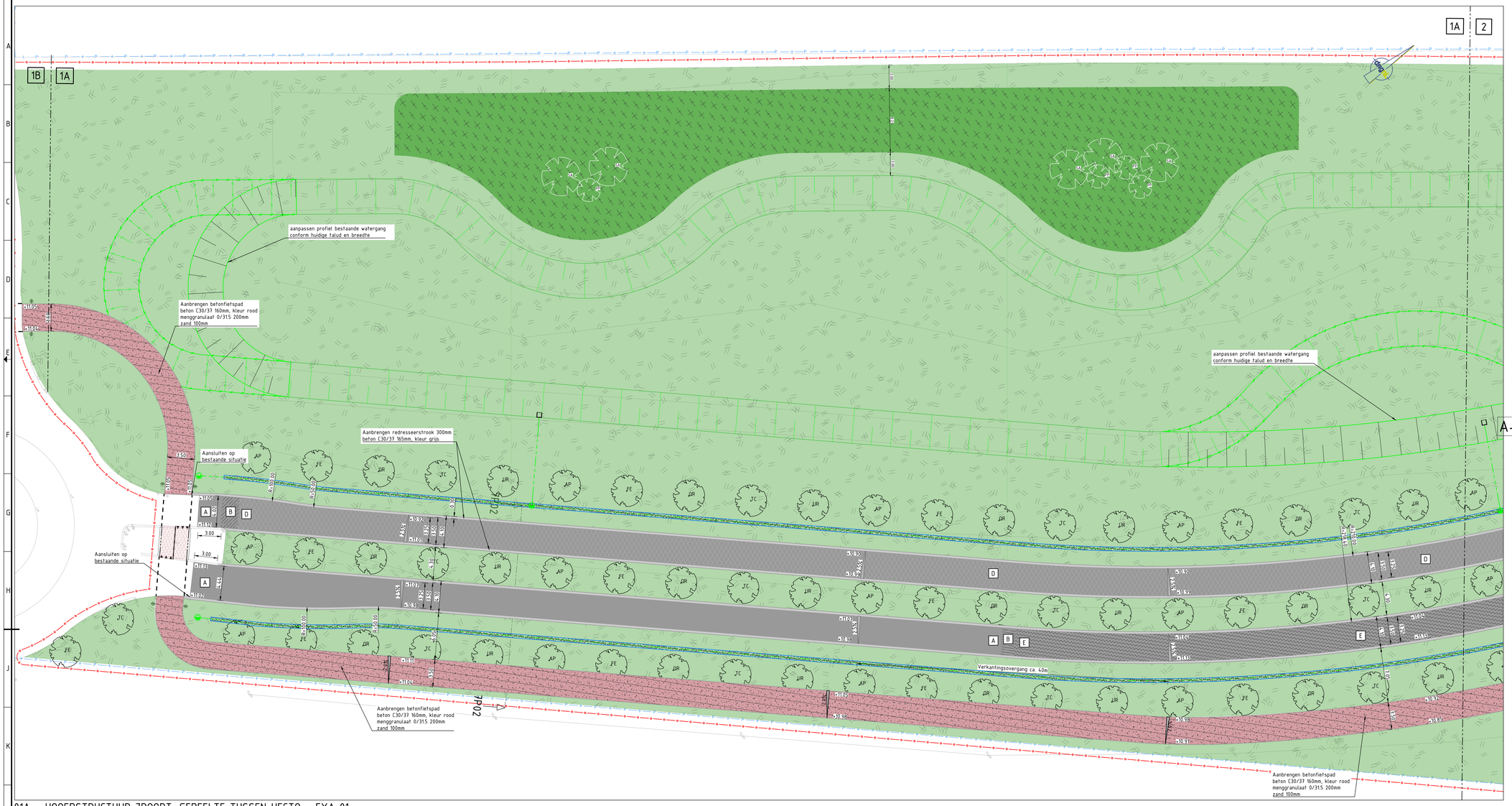

01A HOOFDSTRUCTUUR 7POORT, GEDEELTE TUSSEN HECTO - EXA 01

schaal 1:200

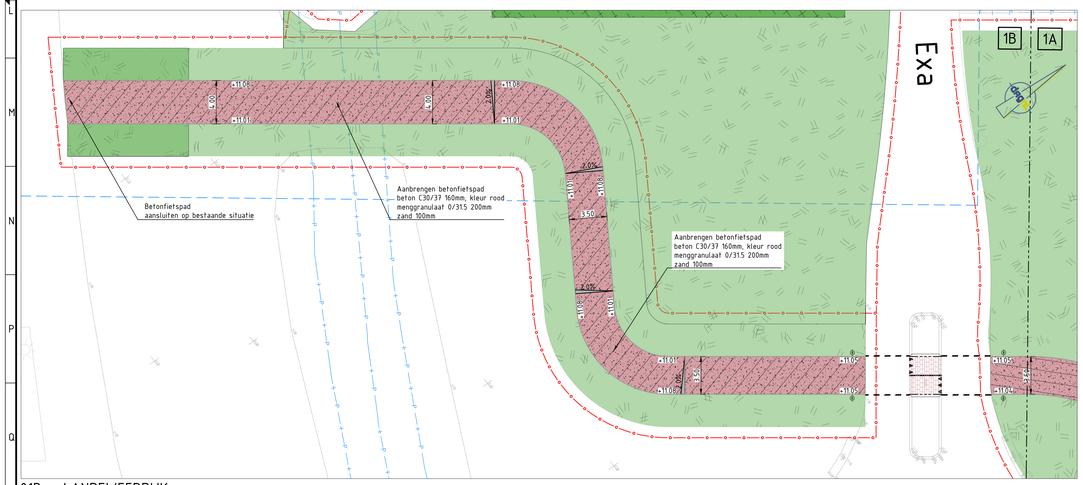

01B LANDEWEERDIJK

schaal 1:200

LEGENDA

- Bestaande situatie (BGT)
- Bestaande situatie/hoogtes (DTM)
- Bestaande kadastrale grens (DKK)
- Werkgrens
- Materiaalgrens
- Aanbrengen opsluitband 100x200mm
- Aanbrengen opsluitband 200x250mm
- Opnieuw stellen opsluitband 200x250mm
- Aanbrengen trottoirband 180/200x250mm incl. gootfegel 150x300x70mm
- Aanbrengen rijwielpadband 40/120x200mm
- Aanbrengen verloopband 180/200x250mm --> maaiveld
- Aanbrengen verloopband 40/120x200mm --> maaiveld
- Aanvullen en afwerken berm 0.20m3 per 1m2
- Herstraten diverse verbanden
- Aanbrengen dubbelklinkers 200x200x80mm halfsteensverband kleur grijs
- Aanbrengen dubbelklinkers 200x200x80mm halfsteensverband kleur rood
- Herstraten grasbetonstenen ##Type A
- Aanbrengen betonfietspad 160mm beton, op bestaande fundering
- Aanbrengen betonfietspad 160mm beton, op nieuwe fundering
- A — Aanbrengen asfalt SMA-NL 18B 35mm
- B — Aanbrengen asfalt SMA-NL 18B 35mm, AC 16 bind TL-B 50mm
- C — Aanbrengen asfalt SMA-NL 18B 35mm, AC 16 bind TL-B 50mm, AC 22 base OL-B 80mm
- D — Aanbrengen asfalt incl. fundering SMA-NL 18B 35mm, AC 16 bind TL-B 50mm, AC 22 base OL-B 80mm
- E — Aanbrengen asfalt SMA-NL 18B 35mm, AC 16 bind TL-B 50mm, AC 22 base OL-B 60mm
- A-A — Aanbrengen schanskorf, hoogte 1.60m
- Aanbrengen HWA-rioolIncl. materiaal, b.o.b. en lengte
- H1697 — Bestaande rioolput aanpassen Incl. materiaal, b.o.b. en lengte
- H1698 — Nieuwe rioolput aanpassen Incl. materiaal, b.o.b. en lengte
- Bestaande trottoirkolk opnieuw stellen, incl. aanpassen uitlegger
- Aanbrengen HWA trottoirkolk 450x350x1000mm, incl. aanpassen bestaande uitlegger
- Bestaande SWA/HWA putrand op hoogte stellen in beton verharding
- Aanbrengen ronde putrand met deksel op hoogte stellen in asfaltverharding
- Aanbrengen doorspulput t.b.v. drain Ø315mm
- Aanbrengen HWA drainkoffer 500x500mm aanbrengen drain PP Ø100mm aanbrengen draineerzand 500mm
- Aanbrengen uitstroomvoorziening 4 grasbetontegels 600x400x120mm

LEGENDA

- Inzaaien bermen B103 margrietmengsel (biodivers o.g.) Zaaddichtheid 0,40 kg/100 m2
- Bestaande bomen
- ST — Nieuwe bomen, doorzetten bestaande rij bomen mt. 18-20
  - AP = Acer pseudoplatanus
  - FE = Fraxinus excelsior 'Atlas'
  - QR = Quercus robur
  - TC = Tilia cordata
  - UR = Ulmus 'Rebona'
- AP — Nieuwe straat/laanboom, hoogstam mt. 16-18
  - AP = Acer pseudoplatanus 'Rotterdam'
  - FE = Fraxinus excelsior
  - LS = Liquidambar styraciflua
  - NH = Ulmus 'New Horizon'
  - TA = Tilia americana 'Nova'
  - TC = Tilia cordata
  - TP = Tilia platyphyllos 'Naarden'
  - UC = Ulmus 'Columella'
  - UR = Ulmus 'Rebona
  - PA = Prunus 'Accolade'
  - QR = Quercus robur 'Fastigiate Koster'
- Nieuwe haag Carpinus betulus mt. 80-100 dubbele rij, 9st/m1
- Aanbrengen bosplantsoen (100st/100m2) Amelanchier lamarckii, Cornus mas, Corylus avellana, Crataegus monogyna, Euonymus europaeus, Ligustrumvulgare, Prunus spinosa, Rosa rubiginosa, Salix purpurea, Viburnum opulus
- Boomvormers in bosplantsoen: mt. 12-14
  - SA = Sorbus aucuparia
  - PP = Prunus padus

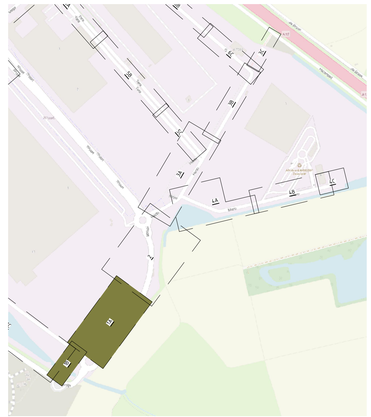

SLEUTELFIGUUR

schaal 1:5000

0 2.0 4.0 6.0 8.0m
schaal 1:200

Wijzigingen

Code	Omschrijving	Datum	Getekend	Gecontroleerd
A-A	Toevoegen schanskorven aan legenda	03-07-2025	SWI	SPE

Opdrachtgever:
Gemeente Zevenaar

Project:
Woonrijpmaken BusinessPark 7Poort 1 fase 2
Bestekstekening

Onderwerp:
Nieuwe situatie
hoofdstructuur 7poort, landeweerdijk

Getekend:	FWE	Datum:	10-06-2025
Goedgekeurd:	SPE	Datum:	10-06-2025
Schaal:	1:200	Status:	Definitief
Formaat:	A0	Versie:	01
Projectcode:	P06526	Soort document:	TEKENING

Tekeningnummer:
P06526-BE-NI-01-D01-A

GEMEENTE ZEVENAAR
CIVIL MANAGEMENT
ONDERDEEL VAN DAGNL DE AFVALBEDRIJVEN SCHOALAN

Plotdatum: 10-07-2025