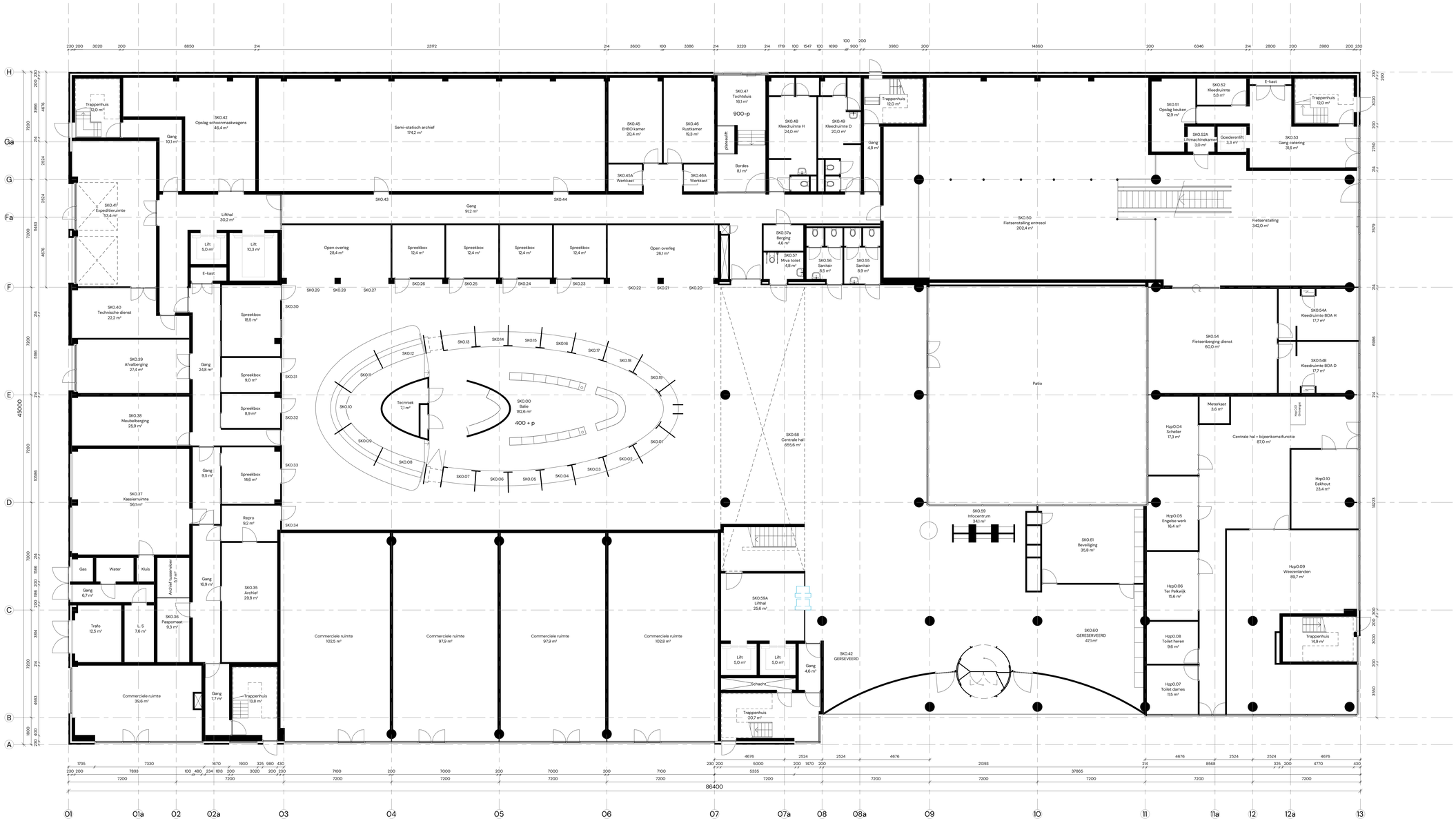

Beganegrond

Projectomschrijving
MAATVOERING IN HET WERK CONTROLEREN
Revisie stadhuis stadskantoor
Zwolle

Opdrachtgever

G24016 B100C

Fase
BESTAAND

Onderdeel
STADSKANTOOR BEGANEGROND

Datum
29-05-2024

Wijzigingsdatum
8 11-04-2025

Schaal
1 : 100

Formaat

Getekend
G. Van Tamelen

Gezien

CONCEPT

de architecten van team4

Groningen
050 31 44 555
www.team4.nl

Amersfoort
033 456 63 71

B100