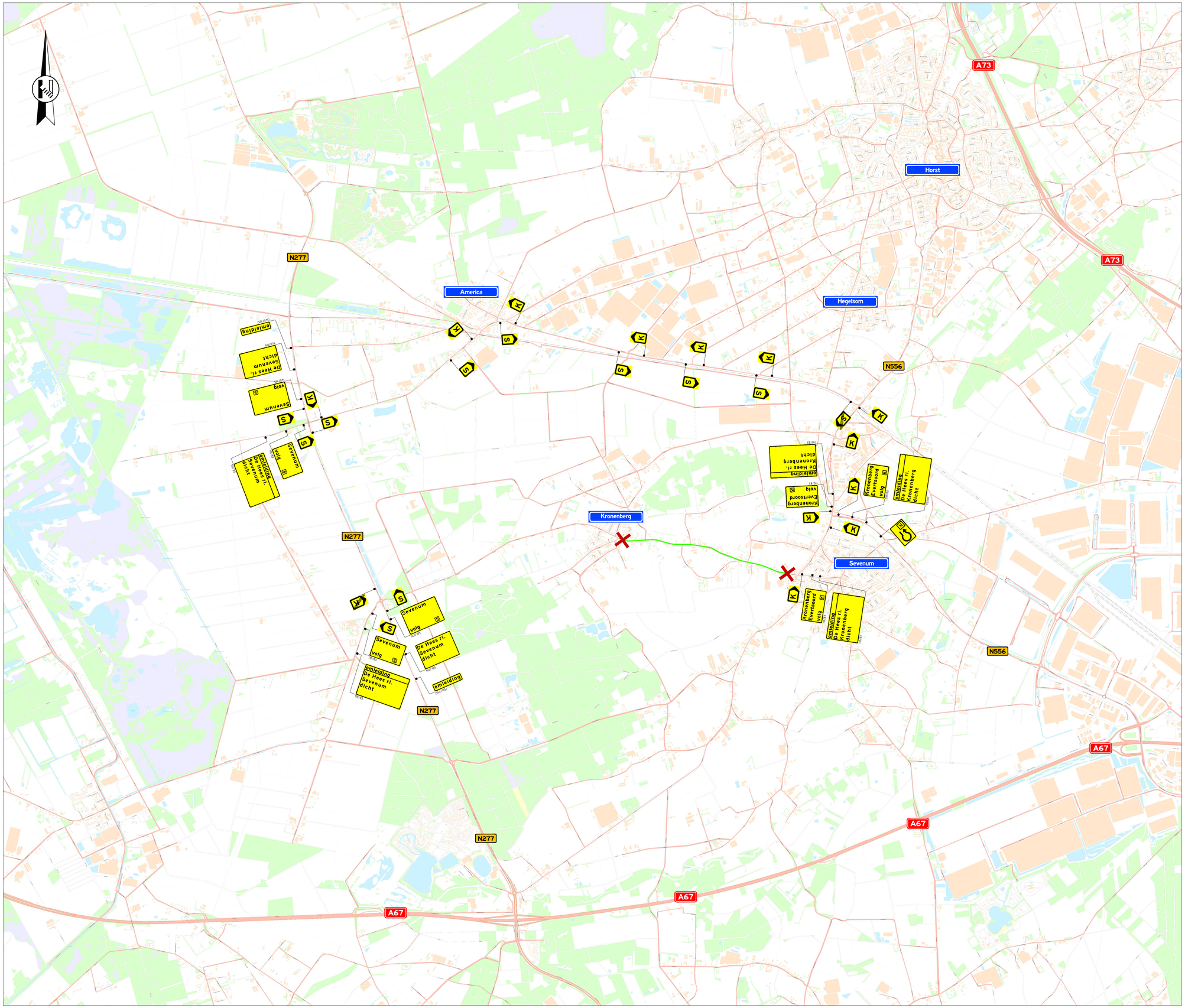

Locatie

Opmerkingen

- publicatieborden minimaal twee weken voor aanvang werkzaamheden plaatsen
- afplakken/afkruisen conflicterende bewegwijzering

Legenda

- aan te brengen verkeersmaatregelen
- totale werkruimte
- afsluiting/afgesloten wegvak
- letterafmeting tekstbord
- routebord

vanRens
Verrassend sterk

Rayon Zuid
Vestiging Horst
Expeditiestraat 23, Horst
Postbus 4, 5268 ZG Helvoirt
T +31 (0)88 03 30 900
www.vanrensbv.nl
info@vanrensbv.nl

wegmarkering | verkeersmaatregelen
ontwerp & advies | bewegwijzering

in opdracht van:

gemeente horst aan de maas

project: Grootschalige omleiding De Hees
Locatie: De Hees | te Horst aan de Maas

onderwerp: Tijdelijke verkeersmaatregelen
omleiding

getekend:	M. Kwaks	datum:	17-01-2025	schaal:	1:1.000
controle:	N. de Jong	datum:	17-01-2025	formaat:	A1
vrijgave:	M. Koerts	datum:	17-01-2025	versie:	1

tekeningnummer: 3847-04445-T-VKM-001

onderground: © Copyright CAD Accent

C:\Users\MKwaks01\OneDrive - Strukton\02 VerkeersMaatregelen\02 Zuid-Oost Horst\01 Uitvoering\2025\3847-04445 Gem Horst ad Maas - De Hees\09 Tekeningen\Autocad\3847-04445-T-VKM-001-(V1).dwg