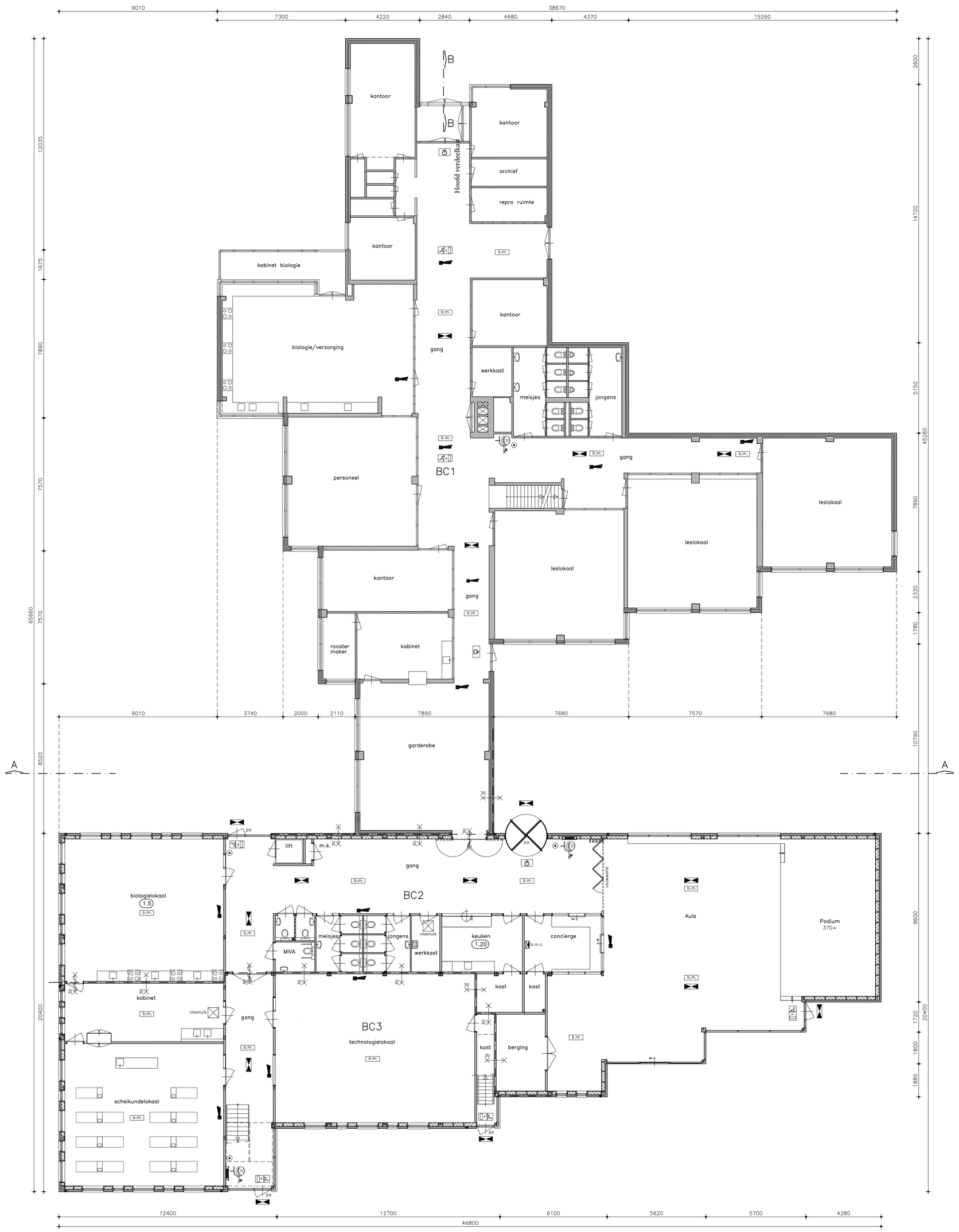

Begane grond

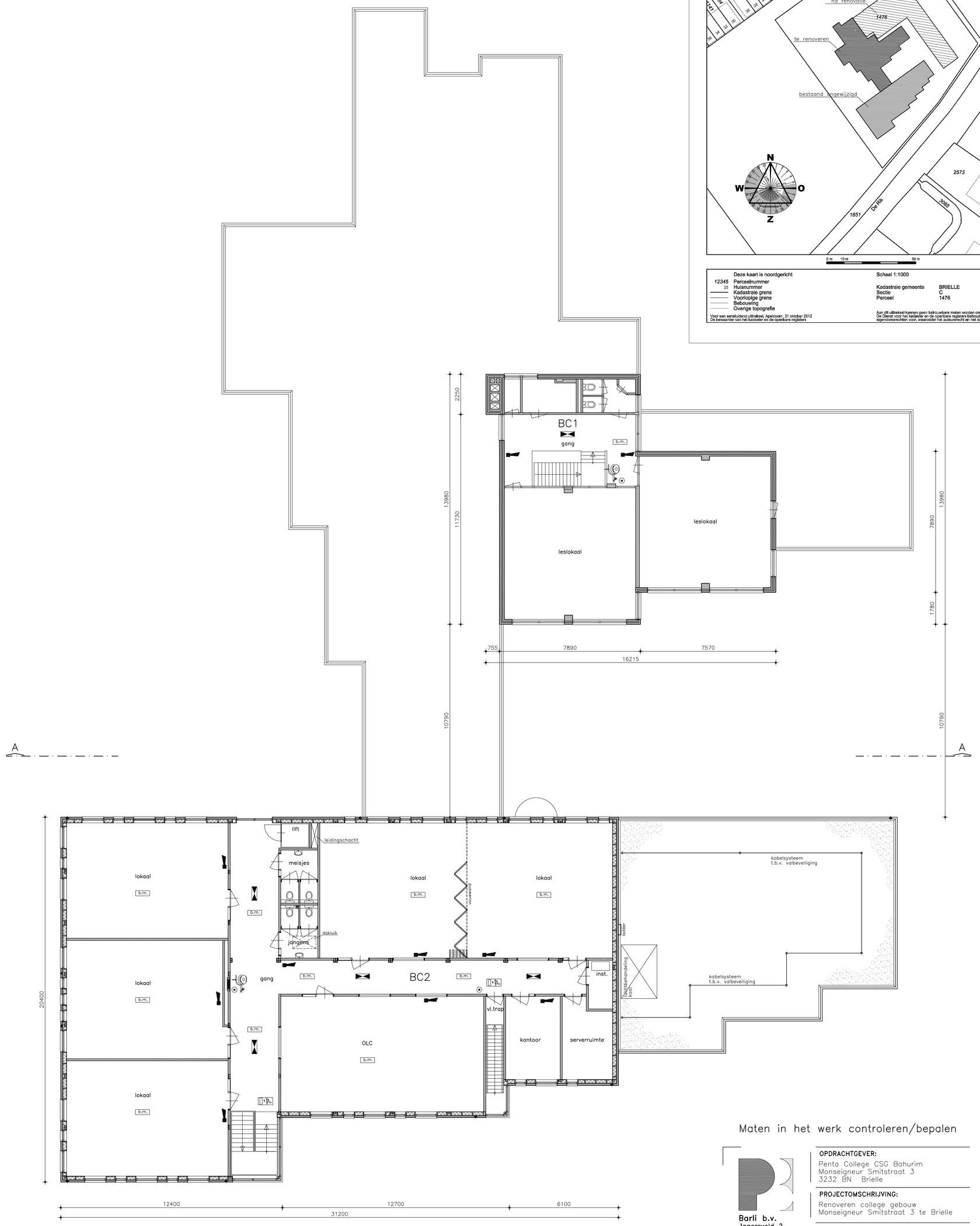

1e verdieping

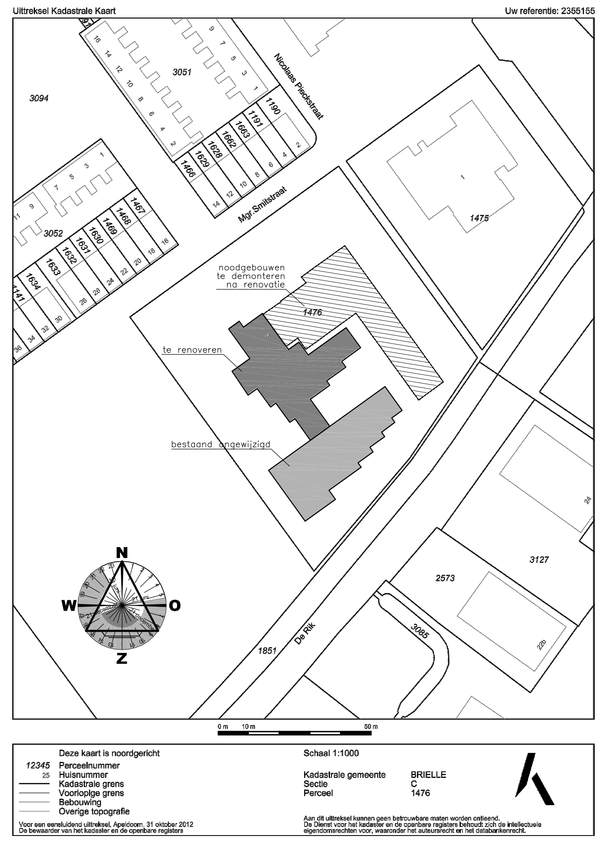

Deze kaart is noordgericht
Schaal 1:1000

12345 Perceelnummer
25 Huisnummer
Kadastrale grens
Voorlopige grens
Bebouwing
Overige topografie

Kadastrale gemeente BRIELLE
Sectie C
Perceel 1476

Voor een eenluidend uittreksel. Aperiodiek, 31 oktober 2012
De bewaarder van het kadaster en de openbare registers

Aan dit uittreksel kunnen geen betrouwbare meter en/of oppervlakte ontleend worden.
De Dienst voor het kadaster en de openbare registers behoudt zich de intellectuele eigendomsrechten voor, waaronder het auteursrecht en het databankenrecht.

Maten in het werk controleren/bepalen

Barli b.v.
Jagersveld 2
5405 BW Uden
t. 0413-255099
f. 0413-335015
www.barli.com

OPDRACHTGEVER:
Penta College CSG Bahurim
Monseigneur Smitstraat 3
3232 BN Brielle

PROJECTOMSCHRIJVING:
Renoveren college gebouw
Monseigneur Smitstraat 3 te Brielle

PLANFASE/ONDERWERP:
Plattegronden en situatie
bestaand

Formaat	datum
A0	16.01.14
Gewijzigd	Onderdeel
WERKNR:	BLAD:
13889	B1
Schaal	1:100
Ing.PAT	Peters