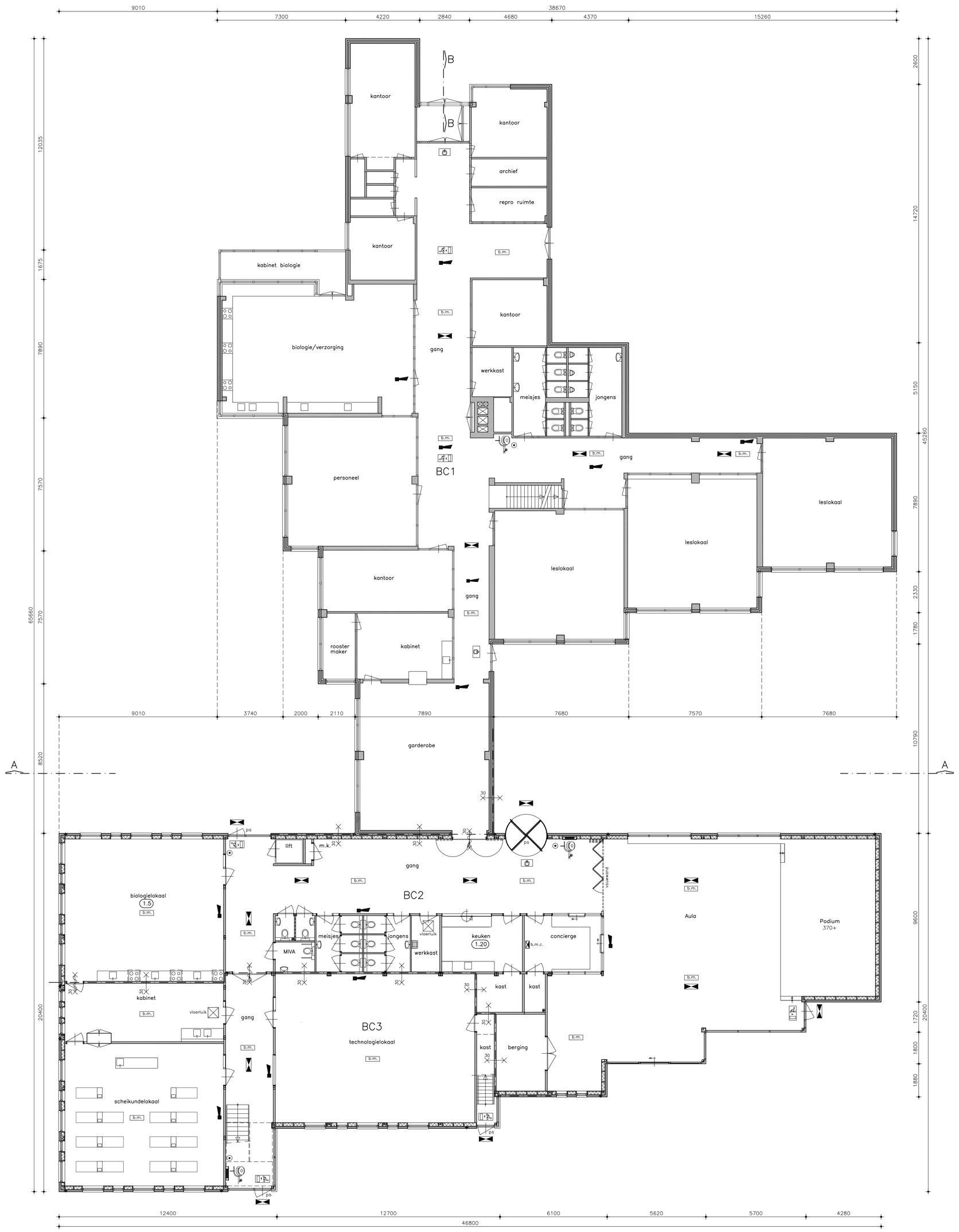

Begane grond

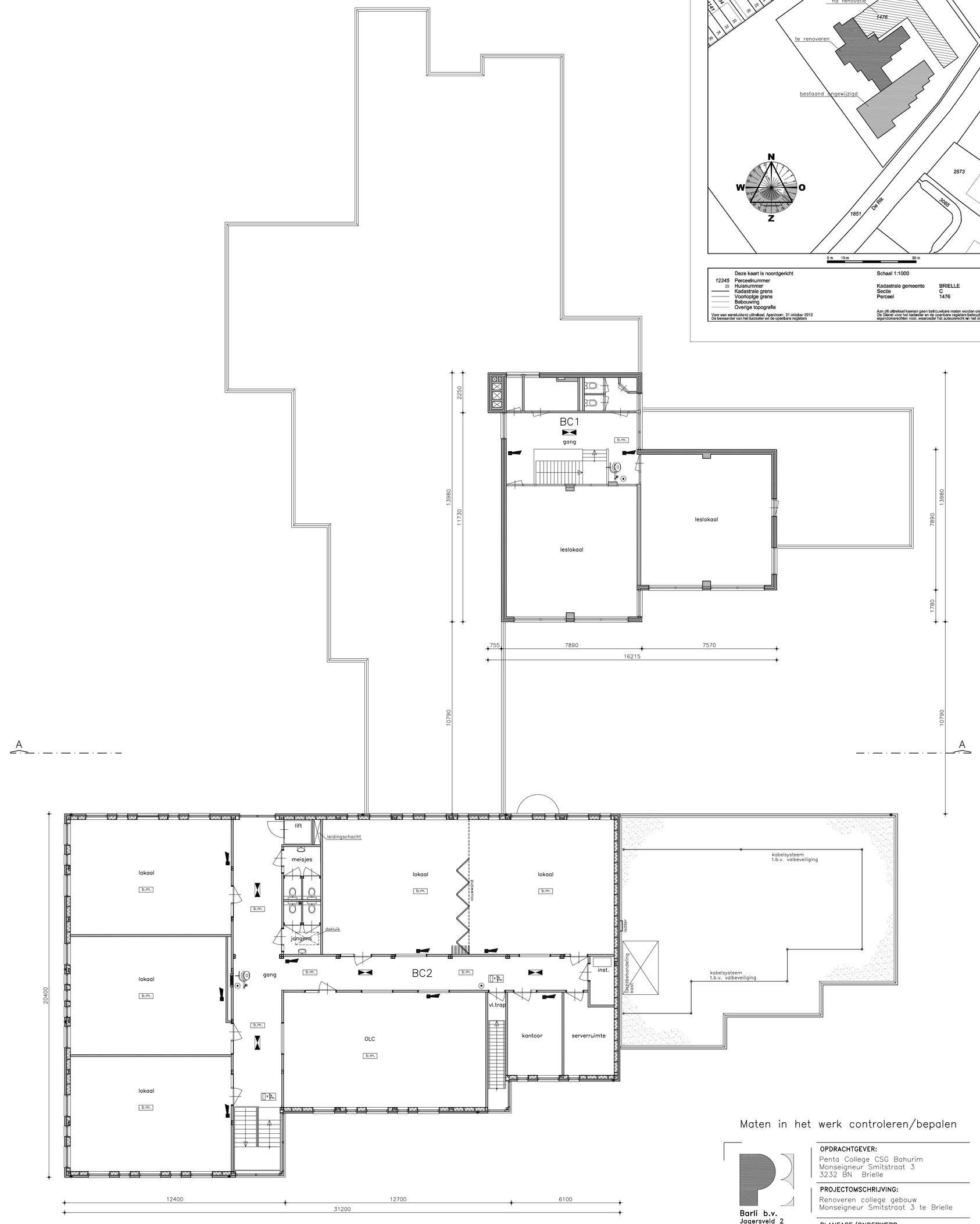

1e verdieping

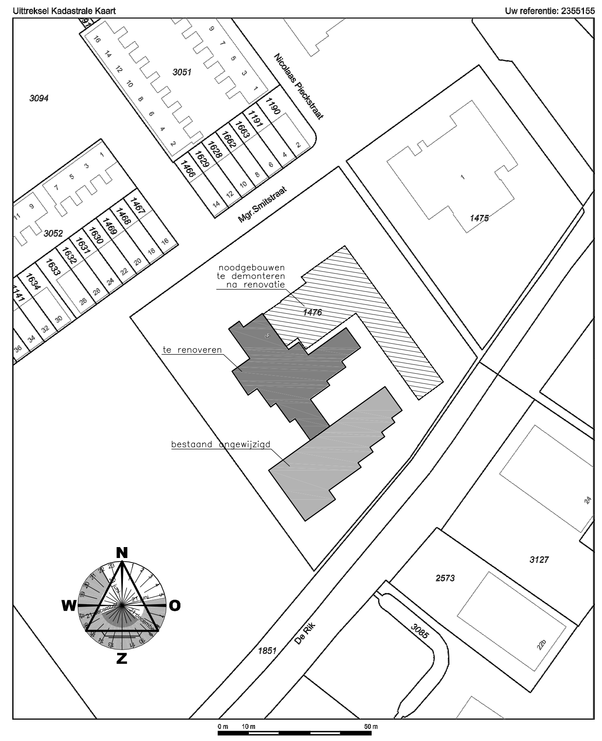

Deze kaart is noordgericht

Schaal 1:1000

12345	Perceelnummer	Kadastrale gemeente	BRIELLE
25	Huisnummer	Sectie	C
	Kadastrale grens	Perceel	1476
	Voorlopige grens		
	Bebouwing		
	Overige topografie		

Voor een eenluidend uittreksel. Aperiodiek, 31 oktober 2012
De bewaarder van het kadaster en de openbare registers

Aan dit uittreksel kunnen geen betrouwbare meter worden ontleend.
De Dienst voor het kadaster en de openbare registers behoudt zich de intellectuele eigendomsrechten voor, ingevolge het auteursrecht en het databankenrecht.

Maten in het werk controleren/bepalen

Barli b.v.
Jagersveld 2
5405 BW Uden
t. 0413-255099
f. 0413-335015
www.barli.com

OPDRACHTGEVER:
Penta College CSG Bahurim
Monseigneur Smitstraat 3
3232 BN Brielle

PROJECTOMSCHRIJVING:
Renoveren college gebouw
Monseigneur Smitstraat 3 te Brielle

PLANFASE/ONDERWERP:
Plattegronden en situatie
bestaand

Formaat	datum
A0	16.01.14
Gewijzigd	Onderdeel
WERKNR:	BLAD:
13889	B1
Schaal	1:100
Ing.PAT	Peters