DOORSNEDE A MIDDENGELEIDER
schaal 1:20

DETAIL MIDDENGELEIDER
schaal 1:100

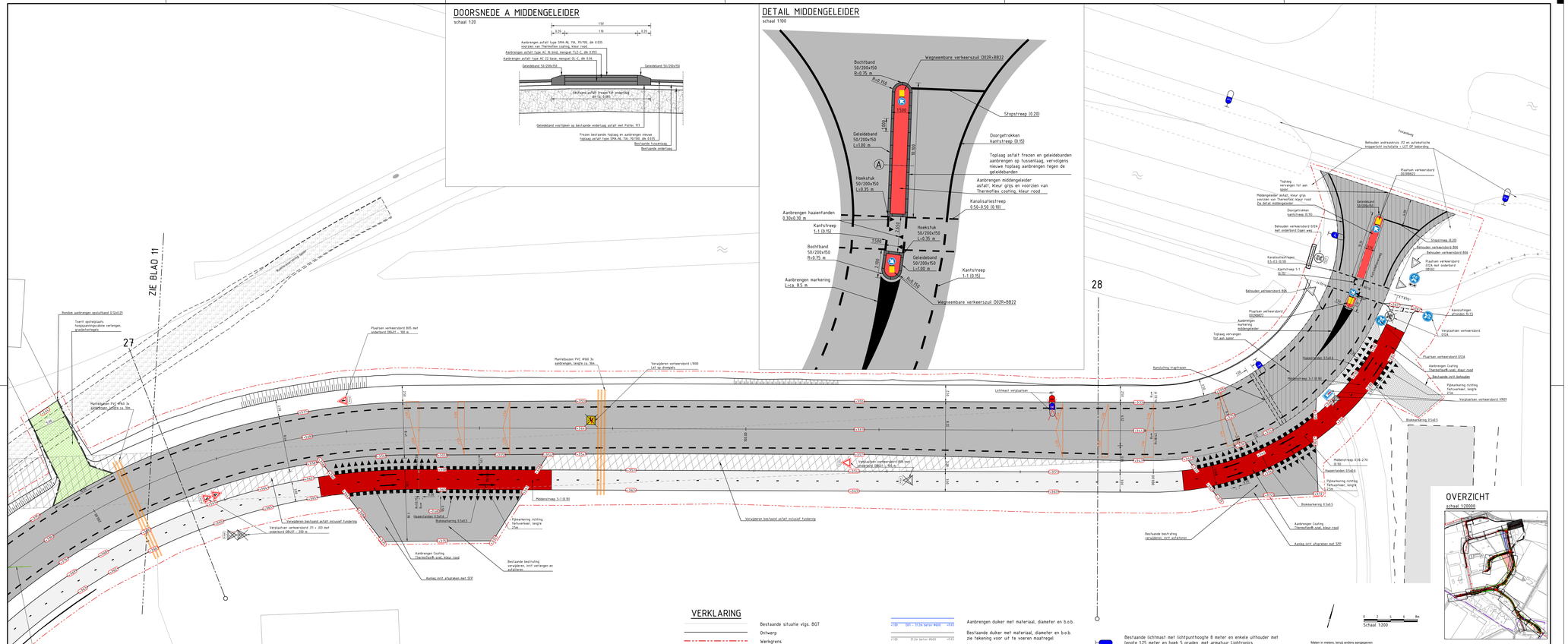

OVERZICHT
schaal 1:20000

VERKLARING

- Bestaande situatie vlgs. BGT
- Ontwerp
- Werkgrens
- Aanbrengen belijning 1-1 (0.15)
- Aanbrengen belijning 0.30-2.70 (0.10)
- Aanbrengen haaienfanden
- Aanbrengen doorgetrokken streep fietspad (0.10)
- Aanbrengen doorgetrokken streep rijweg (0.15)
- Aanbrengen oversteek fietspad Coating Thermoflex®-snel
- Aanbrengen fietspad:
  - AC 11 surf DL-8, dik 0.04
  - AC 22 base, mengsel OL-C, dik 0.06
  - Mengpraniulaat 0/31.5 opgemengd met slakken, dik 0.35
  - Zand in zandbed, dik 0.50
- Aanbrengen wegverharding:
  - SMA-NL 11A, 70/100, dik 0.035
  - AC 16 bind, mengsel TL2-C, dik 0.05
  - AC 22 base, mengsel OL-C, dik 0.06
  - Mengpraniulaat 0/31.5 opgemengd met slakken, dik 0.35
  - Zand in zandbed, dik 0.50
- Aanbrengen duiker met materiaal, diameter en b.o.b.
- Bestaande duiker met materiaal, diameter en b.o.b. zie tekening voor uit te voeren maatregel
- Horizontale drain Ø160 ten behoeve van verticale drainage, reeds uitgevoerd
- Aanbrengen Schanpblok
- Talud
- Aanbrengen grasbetonnegels
- Revisiemeting geplaatst paddenscherm
- Hoogtepeil ontwerp
- Toplaag frezen en nieuwe toplaag aanbrengen:
  - SMA-NL 11A, 70/100, dik 0.035
- Bestaande lichtmast met lichtpunthoogte 8 meter en enkele uithouder met lengte 1.25 meter en hoek 5 graden, met armatuur Lightronics BRISA-L2WG7-FRB-LC-W1-32LED-4000K-5670LM-34.3W (door derden)
- Bestaande lichtmast met lichtpunthoogte 8 meter en enkele uithouder met lengte 1.25 meter en hoek 5 graden, met armatuur Lightronics BRISA-L2WG7-FRB-LC-W1-32LED-4000K-6840LM-42.1W (door derden)
- Te plaatsen aluminium lichtmast met lichtpunthoogte 8 meter en enkele uithouder met lengte 1.25 meter en hoek 5 graden, te voorzien van armatuur Lightronics BRISA-L2WG7-FRB-LC-W1-32LED-4000K-6840LM-42.1W (door derden)
- Te verplaatsen lichtmast (door derden)

Maten in meters, lang(s) anders aangegeven
Materialen in millimeters
Hoogtematen in meters t.o.v. N.A.P.

D3 Gedeeld voor externe controle

Opdrachtgever					
North Sea Port					
Project					
Wegenstructuur Axelse Vlakte II					
Onderdeel					
Overzichtstekening					
Blad 12					
Projectnummer	Tekeningnummer	Versie	Datum van uitgave	Ontwerpfase	Contractnummer
51004358	SWE-ZZ-XX-OR-C-00054	14	17-02-2025	Bestekstekening	-
Schaal	Formaat	Gemaakt	Controleur	Goedgekeurd	Ontw. / Gecontr. / Goedgekeurd
1:200	A1+L (594x1189)	Middelburg	AdP	JvK	RS

www.sweco.nl
© Sweco Nederland B.V. Alle rechten voorbehouden

SWECO

Maten in meters, lang(s) anders aangegeven
Materialen in millimeters
Hoogtematen in meters t.o.v. N.A.P.

S0 Werkbestand

Opdrachtgever					
North Sea Port					
Project					
Wegenstructuur Axelse Vlakte II					
Onderdeel					
Overzichtstekening					
-					
Projectnummer	Tekeningnummer	Versie	Datum van uitgave	Ontwerpfase	Contractnummer
51004358	SWE-ZZ-XX-OR-C-00054	14	-	Bestekstekening	-
Blad	Vervangt	Schaal	Formaat	Gemaakt	Ontw. / Gecontr. / Goedgekeurd
-	-	########	A1+L (594x1189)	Middelburg	AdP / - / -

www.sweco.nl
© Sweco Nederland B.V. Alle rechten voorbehouden

SWECO

CONCEPT

© Sweco Nederland B.V. | 51004358-SWE-ZZ-XX-OR-C-00054