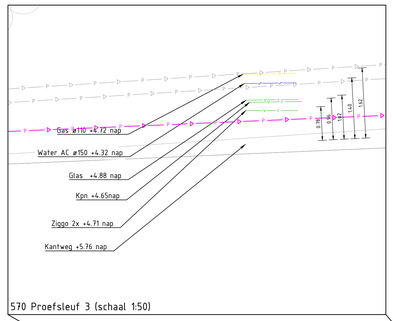
Verklaring

- Nieuwe persleiding, zie tekening voor detail
- Nieuwe riolering vrij verval Ø200 PVC
- Bestaande persleiding
- Kadaster
- HDD boring

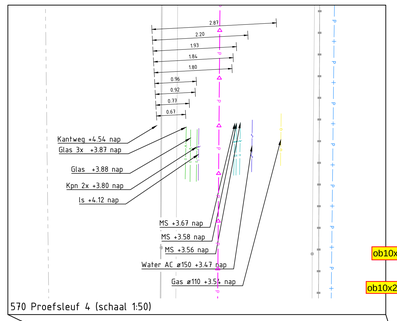
2024-0424-A

2024-0424-B

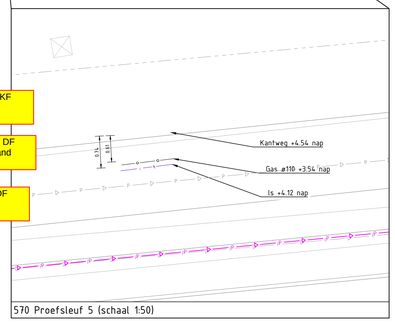
570 Proefsleuf 3 (schaal 1:50)



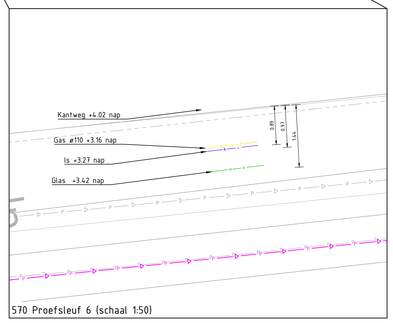
570 Proefsleuf 4 (schaal 1:50)



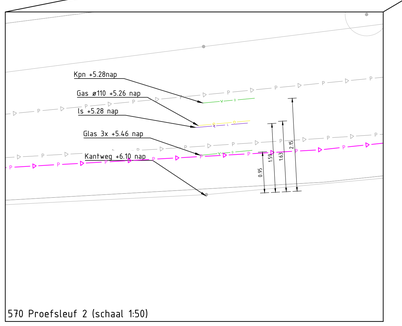
570 Proefsleuf 5 (schaal 1:50)



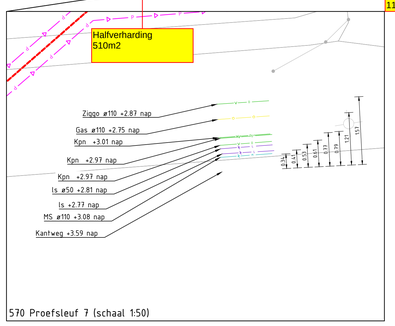
570 Proefsleuf 6 (schaal 1:50)

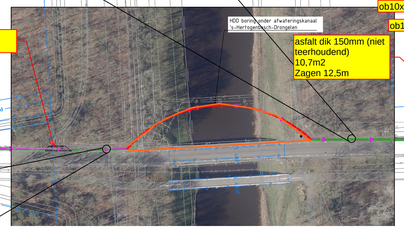


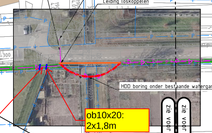
570 Proefsleuf 2 (schaal 1:50)

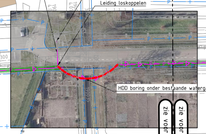


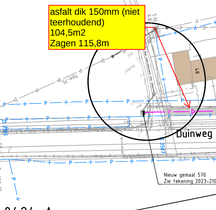
570 Proefsleuf 7 (schaal 1:50)











Persleiding zwembad SDR17 PN10
Diameter nader te bepalen

Ingrok ca. 40m3/u
Leiding lokkospoelen

HDD boring onder Heidijk door

Ingrok PB5102 10m/u op persleiding Duinweg

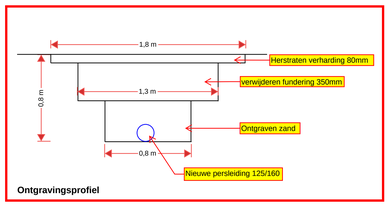
Sportlaan
Duinweg
Heidijk
Herstraat
Rossinistraat
Händelstraat
Brahmspark
Beethovenpark
Kraaijbos

Herstraten BSS KF elleboogverband 11,9m2
Herstraten SBS KF halfsteensverband 7m2
Herstraten BSS KF elleboogverband 26,6m2
Herstraten BSS KF elleboogverband 9m2
Herstraten BSS KF kepperverband 20,5m2
Herstraten BSS DF halfsteensverband 2,3m2
Herstraten SBS DF kepperverband 13,5m2
Herstraten BSS KF blokverband 5,8m2
Herstraten BSS KF kepperverband 11,3m2
Herstraten BT300x300 halfsteensverband 2,7m2
Herstraten BSS KF kepperverband 12,2m2

ob10x20: 1,8m
ob10x20: 2x1,8m

asfalt dik 150mm (niet teerhoudend) 104,5m2 Zagen 115,8m
halfverharding 19,3 m2
asfalt dik 150mm (niet teerhoudend) 10,7m2 Zagen 12,5m
asfalt dik 150mm (niet teerhoudend) 14,4m2 Zagen 13m
asfalt dik 150mm (niet teerhoudend) 15m2 Zagen 20m
Halfverharding 510m2

TB13/15: 1,8m
Rond. vrijverval Ø200 PVC
2x Ontvangstput Ø1000
Zuid Ø200 aansluiten op bestaande leidingput



Ontgravingsprofiel

Persleiding aanleggen boven grondwaterstand (GLG), circa 0,80 m-mv.
Bij conflicten met ondergrondse infra mag worden afgeweken naar minimaal 0,60 m-mv. Dit in overleg met directie en deze locatie verwerken op rivisies.

Exacte ligging nieuwe persleiding in het werk te bepalen in verband met aanwezigheid

Hoeveelheden d.d. 22-04-2024

Versie	Datum	Omschrijving	Opsteller	Par.	Verificatie	Par.	Validatie	Par.
1	19-04-2024	Div. wijzigingen na overleg opdrachtgever 10-4-2024	RBO	–	RBO	–	MR	–
0	22-03-2024		AVU		RBO		MR	

Renoveren gemalen en persleidingen Heusden

Onderdeel
Persleiding Duinweg

Opdrachtgever
Gemeente Heusden

Fase
Voorontwerp

Projectnummer
HSD036

Formaat
A0-841x1260

Tekeningnummer
2024-0424

Schaal
1: 1000

Behorende bij doc. nr.

Roermond
Schoolstraat 8, 6045 BN Herten
Postbus 14, 6040 AA Roermond

's-Hertogenbosch
Hinthem 152-E, 5246 AK Rosmalen
Postbus 2309, 5202 CH 's-Hertogenbosch

088 - 3366333
info@kragten.nl
www.kragten.nl

kragten