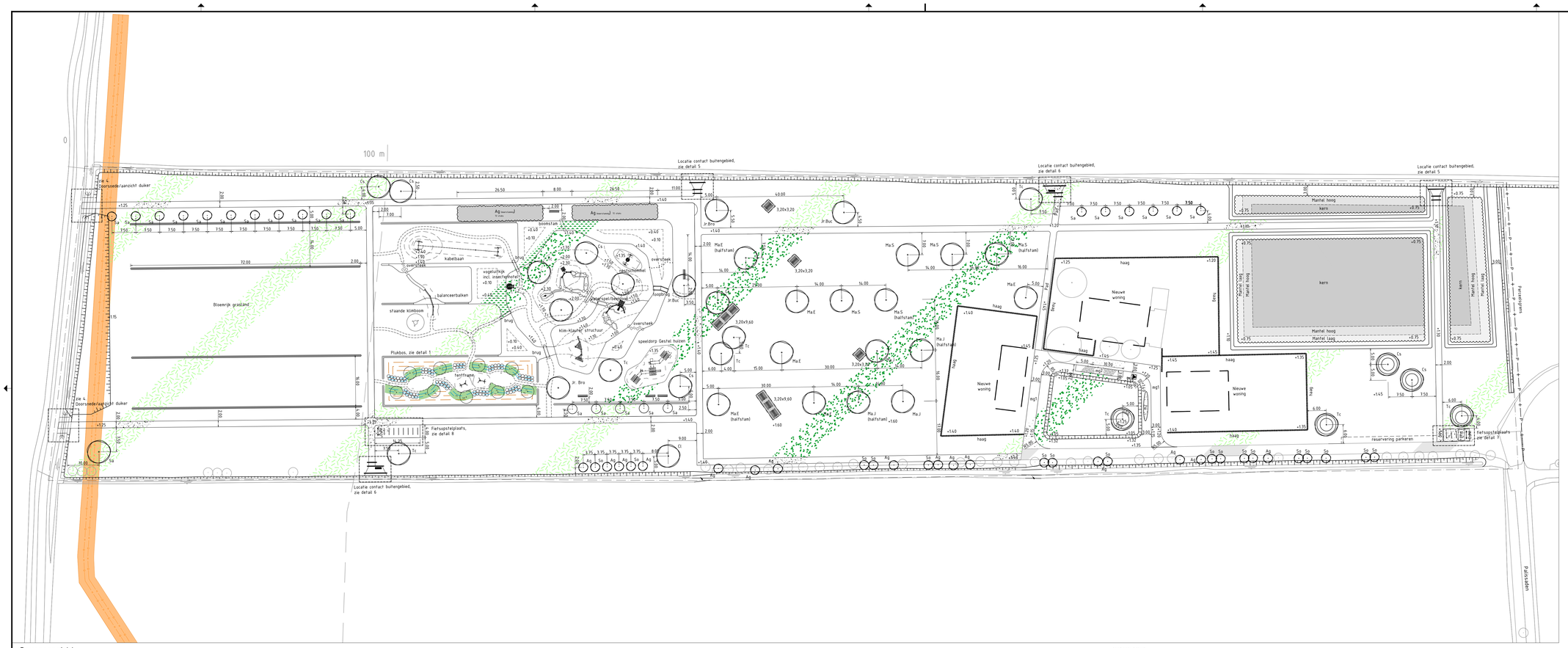

Bovenaanzicht
Schaal 1:500

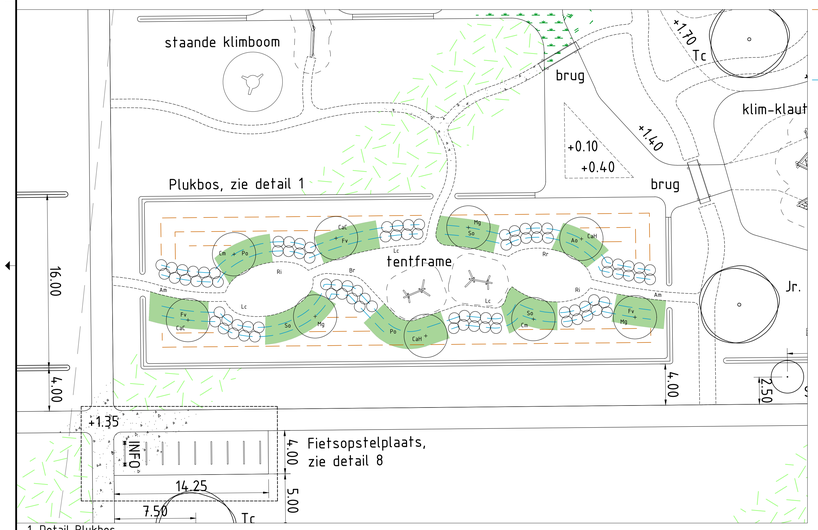

1. Detail Plukbos
Schaal 1:200

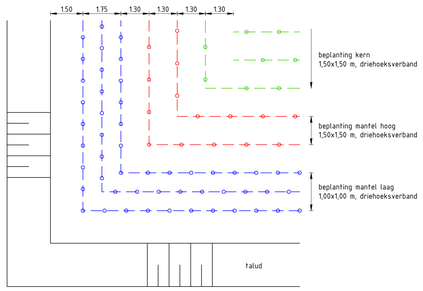

2. Detail plantverband inheems plantsoen
Schaal 1:100

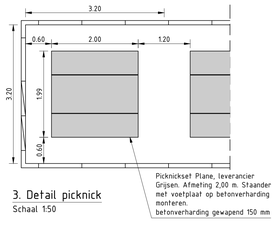

3. Detail picknick
Schaal 1:50

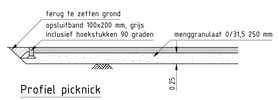

Profiel picknick
Schaal 1:50

Inheems plantsoen
plantafstand 1,50 x 1,50 m, driehoeksverband, gemengd planten
Prunus spinosa (sleedoorn) 25%, planten in groepen van 5 stuks
Rhamnus frangula (sporkehout) 25%
Salix aurita (geoorde wilg) 25%
Viburnum opulus (Gelderse roos) 25%

Eetbare heesters
plantafstand 1,00 x 1,00 m, driehoeksverband, in groepen
Lc Lonicera caerulea (honingbes)
Rr Ribes rubrum (aalbes)
Am Aronia melanocarpa (appelbes)
Ri Rubus idaeus (framboos)

Solitair planten
Cm Cornus mas 'Schönbrunner Gourmet' (gele kornoelje)
CaC Corylus avellana 'Cosford' (hazelnoot)
CaH Corylus avellana 'Halle'sche Riesen' (hazelnoot)
Mg Mespilus germanica 'Westerveld' (mispel)

Kruidachtig 9 st./m2, driehoeksverband, in groepen
Fv Fragaria vesca (bosaardbei)
So Symphytum officinale (smeerwortel)
Po Portulaca oleracea (wilde postelein)

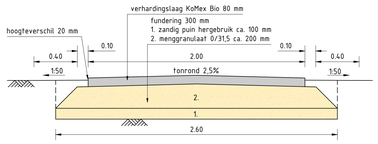

Profiel pad
Schaal 1:20

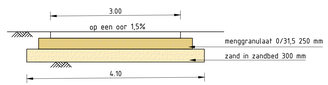

Profiel erftoegangsweg
Schaal 1:50

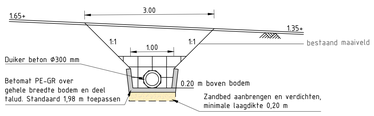

4. Doorsnede/aanzicht duiker watergang nabij de Laak
Schaal 1:50

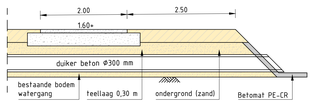

Lengte doorsnede
Schaal 1:50

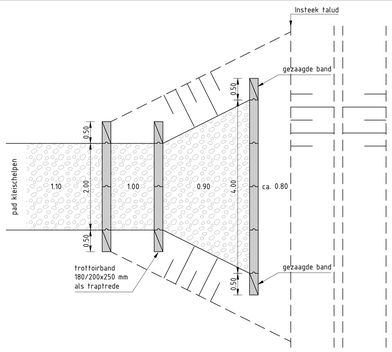

5. Plattegrond locatie contact buitengebied
Schaal 1:50

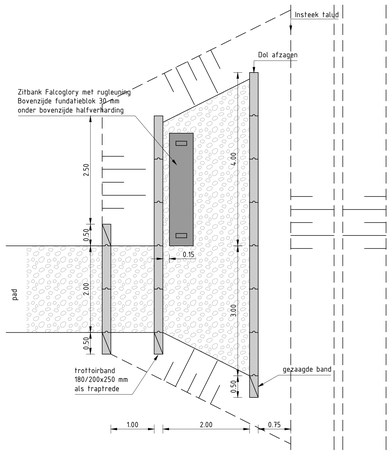

6. Plattegrond locatie contact buitengebied met zitbank
Schaal 1:50

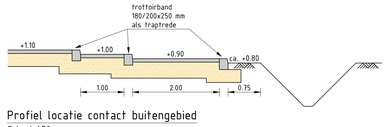

Profiel locatie contact buitengebied
Schaal 1:50

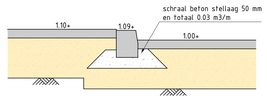

Profiel detail trede
Schaal 1:20

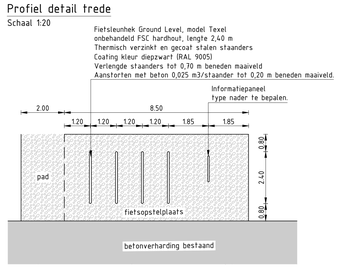

7. Detail fietsopstelplaats oost
Schaal 1:100

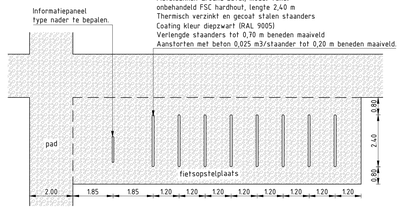

8. Detail fietsopstelplaats west
Schaal 1:100

Legenda

- Werkgrens
- zie detail — Detail met nummer
- 8.00 — Maatvoering in meters nauwkeurigheid in centimeter
- Bestaande bebouwing
- Toekomstige bebouwing
- +150 — Nieuwe terreinhoogte t.o.v. NAP
- Talud
- Water
- beton — Bestaande betonverhardingen
- mg1 — Verharding van menggranulaat 0/31,5 250 mm dik. Op zandbed 300 mm dik. Menggranulaat met helling van 10 m verwerken naar aansluiteed betongad
- mg2 — Verharding van menggranulaat 4/31,5 250 mm dik. Op zandbed 300 mm dik.
- beton — Betonverharding 150 mm dik
- Opsluitband van beton, 100x200 mm. Kleur grijs, inclusief hoekstukken 90 graden. Stellen met specie en een steunrug van schraal beton.
- Padenloop door intensief maaien
- PAE — Halfverharding KoMex Bio dikte 80 mm verdicht
- INFO — Infobord, dubbelzijdig, ter beschikking gesteld
- Bank, type: Falcoglory met rugleuning, Leverancier Falco
- Picknicktafel, type: Plane, Grijsen. Op gewapende betonverharding, dik 150 mm. Zie detail 3
- Fietsleunhek Ground Level, model Texel, onbehandeld FSC hardhout, lengte 2,40 m, kleur diepzwart (RAL 9005). Zie detail 7 en 8
- Afvalbak type Capitole, leverancier Bammens B.V. te Maarssen. Inhoud 70 liter, Kleur afvalbak poedercoating: diepzwart (RAL 9005). Kleur staander poedercoating: verzink? en verlengd. Locaties: 1 per fietsparkeervoorzening (2 st. totaal). 2 tussen het speeleiland en de picknickweide. Exacte locatie in overleg met de directie.
- Zone 5,00 m breed, belemmeringsstrook transportleiding gas. Locatie indicatief, voor uitvoering wordt nadere informatie verstrekt.
- In te zaaien terreinen gazon. Bar Roadside B&T (Barenburg), hoeveelheid 1,20 kg/are gemengd met Bloemrijk graslandmengsel M5 (Cruydt-Hoeck), hoeveelheid 0,30 kg/are.
- m2 — In te zaaien terreinen bloemrijk gras, mengseltype geschikt voor natte gronden. Op basis van advies Cruydt-Hoeck.
- In te zaaien terreinen mengsel M1 (Cruydt-Hoeck), hoeveelheid 0,15 kg/are.
- Haag, markering erfgrens. Door derden te planten
- Bep — Beplantingsopstand inheems plantsoen.
  Mantel laag 3 rijen, plantafstand 1,00 x 1,00 m, driehoeksverband, gemengd planten
  - afstand tot de randen 1,50 m
  - Rosa canina (hondsroos) 25%
  - Rosa rubiginosa (egelantier) 25%
  - Prunus spinosa (sleedoorn) 25%, planten in groepen van 10 stuks
  - Ribes nigrum (zwarte bes) 20%
  - Lonicera periclymenum (kamperfoelie) 5%

  Mantel hoog 2 rijen, plantafstand 1,50 x 1,50 m, driehoeksverband, gemengd planten
  - afstand tot rij "mantel laag" 1,30 m
  - Salix aurita (geoorde wilg) 50%
  - Rhamnus frangula (sporkehout) 25%
  - Viburnum opulus (Gelderse roos) 25%

  Kern plantafstand 1,50 x 1,50 m, driehoeksverband, gemengd planten
  - afstand tot rij "mantel hoog" 1,30 m
  - Alnus glutinosa (zwarte els) 70%
  - Quercus robur (zomereik) 20%
  - Fraxinus excelsior (es) 10%
- Plukbos — Plukbos sortiment en wijze van planten zie detail 1
- Ag — Alnus glutinosa (zwarte els) meerstammig. plantafstand 1,50 x 1,50 m, driehoeksverband, 4 rijen. afstand tot pad en insteek verlaging rond speeleiland 1,50 m
- Bep — Te planten boom
  - Fs — Sa Salix alba (schiet-wilg) deels knotboom
  - Ag Alnus glutinosa (zwarte els)
  - Tc Tilia cordata (kleinbladig linde)
  - Jr.Bro Juglans regia 'Broadview'
  - Jr.Buc Juglans regia 'Buccaneer'
  - MaE Malus domestica 'Elstar'
  - MaS Malus domestica 'Schone van Boskoop'
  - MaJ Malus domestica 'Jonagold'
  - Cl Crataegus laevigata (tweestijlige meidoorn)
  - CS Castanea sativa (tamme kastanje)
  - So Sorbus aucaparia (lijsterbes)
- Bestaande boom

Maatvoering in meters, met een nauwkeurigheid in centimeters.
Uitzetlijn met maatvoering in meters, met een nauwkeurigheid in centimeters.

2	16-12-2024	JJO	RJE	Wijziging pad (steenfundering, profilering). Wijziging model fietsleunhek.
1	08-07-2024	JJO	RJE	Gasleiding met belemmeringsstrook toegevoegd

OPDRACHTGEVER
Gemeente Amersfoort
Afdeling Programma's en Projecten
PROJECTLEIDER GB MEENTE
dhr. M.C. Reinink

TEKENAAR JJO
PROJECTLEIDER RJE
SCHAAL 1:500/200/50/20
FORMAAT A0
BLAD IN BLADEN 1 IN 1

PROJECTOMSCHRIJVING
Over de Laak
Deelgebied Speelpolder

TEKENINGNR.+BESTEKNR. 03 G351
WIJZ.NR 2

TEKENINGOMSCHRIJVING
Uitvoeringstekening nieuwe situatie

G84 — info@g84.nl, T 06 - 234 373 86
IDDS — info@iddsweb.nl, T 071 - 402 66 86
's-Gravendijckseweg 37, 2201 CZ Noordwijk

STATUS DEFINITIEF 28-05-2024