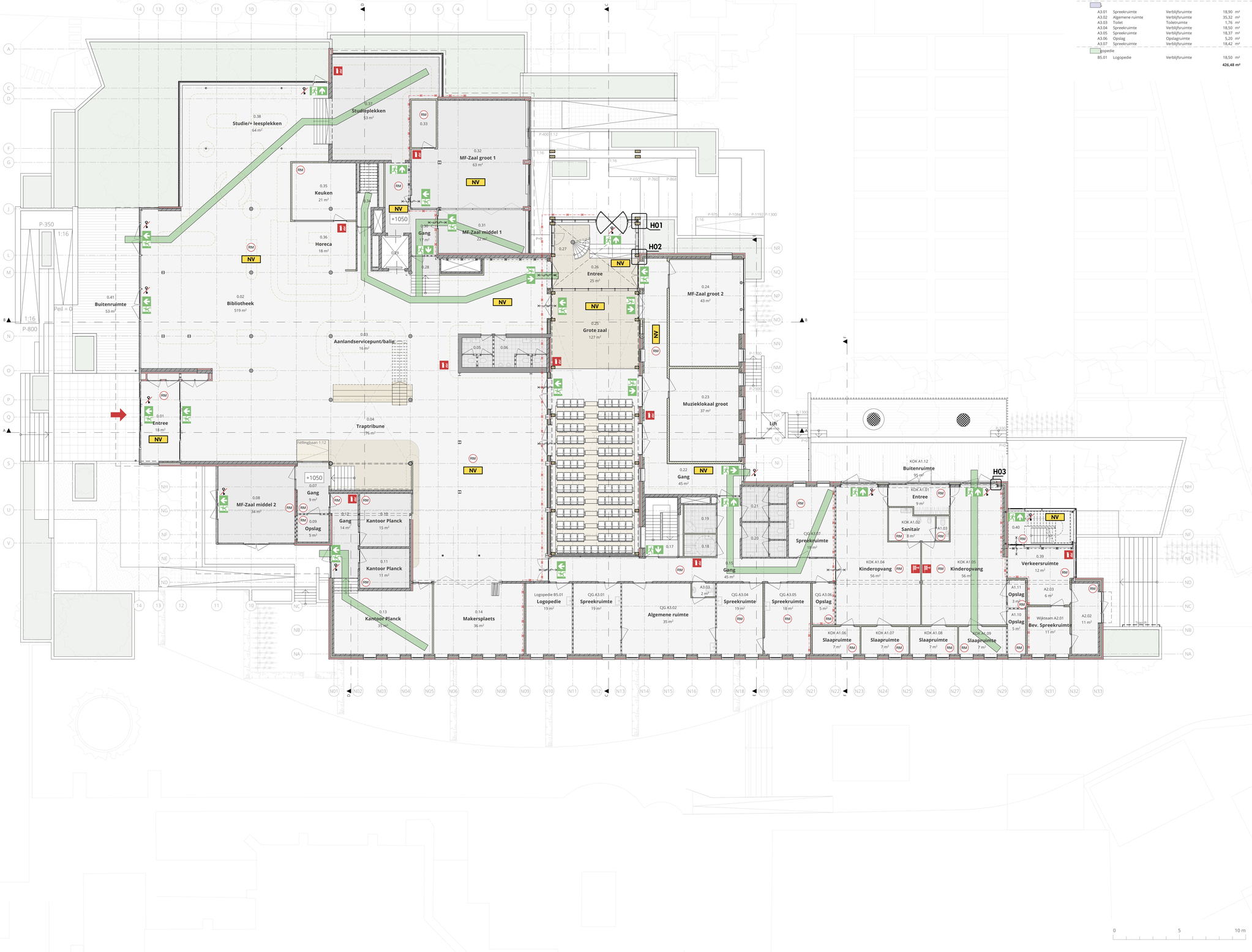

RUIMTESTAAT CULTUURPARTNERS - BEGANE GROND

Nr.	Naam	Functie	Opp.
K			
A1.01	Entree	Verkeersruimte	9,25 m²
A1.02	Sanitair	Toiletruimte	7,68 m²
A1.03	Toilet	Toiletruimte	1,78 m²
A1.04	Kinderopvang	Verblijfsruimte	56,22 m²
A1.05	Kinderopvang	Verblijfsruimte	56,29 m²
A1.06	Slaapruimte	Verblijfsruimte	7,33 m²
A1.07	Slaapruimte	Verblijfsruimte	7,33 m²
A1.08	Slaapruimte	Verblijfsruimte	7,33 m²
A1.09	Slaapruimte	Verblijfsruimte	7,36 m²
A1.10	Opslag	Opslagruimte	4,51
A1.11	Opslag	Opslagruimte	2,80
A1.12	Buitenruimte	Buitenruimte	95,27 m²
Kteam			
A2.01	Beveiligde Spreekruimte	Verblijfsruimte	11,36 m²
A2.02	Wachtkamer	Verblijfsruimte	10,52
A2.03	Flex-werkplek / Balie	Verblijfsruimte	6,48
J			
A3.01	Spreekruimte	Verblijfsruimte	18,90 m²
A3.02	Algemene ruimte	Verblijfsruimte	35,32 m²
A3.03	Toilet	Toiletruimte	1,76 m²
A3.04	Spreekruimte	Verblijfsruimte	18,50 m²
A3.05	Spreekruimte	Verblijfsruimte	18,37 m²
A3.06	Opslag	Opslagruimte	5,20 m²
A3.07	Spreekruimte	Verblijfsruimte	18,42 m²
Logopedie			
B5.01	Logopedie	Verblijfsruimte	18,50 m²
			426,48 m²

RUIMTESTAAT - BEGANE GROND

Nr.	Naam	Functie	Opp.	PVE Nr.
Planck				
0.01	Entree	Verkeersruimte	17,89 m²	-
0.02	Bibliotheek	Verblijfsruimte	519,36 m²	1.13 / 1.14
0.03	Aanlandservicepunt/balie	Verblijfsruimte	15,61 m²	1.19
0.04	Traptribune	Verblijfsruimte	76,02 m²	1.12
0.05	Toilet Dames	Toiletruimte	5,01 m²	2.3
0.06	Toilet Heren	Toiletruimte	8,60 m²	2.1
0.07	Gang	Verkeersruimte	9,02 m²	-
0.08	MF-Zaal middel 2	Verblijfsruimte	33,55 m²	1.3
0.09	Opslag	Opslagruimte	4,82 m²	2.10
0.10	Kantoor Planck	Verblijfsruimte	14,96 m²	3.1
0.11	Kantoor Planck	Verblijfsruimte	11,15 m²	3.4
0.12	Gang	Verkeersruimte	14,31 m²	-
0.13	Kantoor Planck	Verblijfsruimte	35,36 m²	3.1
0.14	Makersplaats	Verblijfsruimte	36,21 m²	1.10
0.15	Gang	Verkeersruimte	45,33 m²	-
0.17	Trappenhuis	Trappenhuis	11,01 m²	-
0.18	Mindervalide Toilet	Toiletruimte	3,96 m²	2.2
0.19	Kleedruimte	Verblijfsruimte	5,12 m²	2.7
0.20	Toilet Heren	Toiletruimte	8,19 m²	2.1
0.21	Toilet Dames	Toiletruimte	8,19 m²	2.3
0.22	Gang	Verkeersruimte	44,57	-
0.23	Muzieklokaal groot	Verblijfsruimte	36,97 m²	1.6
0.24	MF-Zaal groot 2	Verblijfsruimte	43,06 m²	1.4
0.25	Grote zaal	Verblijfsruimte	126,56 m²	1.9
0.26	Entree	Verkeersruimte	25,08 m²	-
0.27	Traphuis	Trappenhuis	6,03 m²	-
0.28	Trap	Trappenhuis	5,89 m²	-
0.29	Lift	Verkeersruimte	5,00 m²	-
0.30	Gang	Verkeersruimte	16,83 m²	-
0.31	MF-Zaal middel 1	Verblijfsruimte	21,61 m²	1.3
0.32	MF-Zaal groot 1	Verblijfsruimte	62,54 m²	1.4
0.33	Stoelen Berging	Opslagruimte	6,57 m²	-
0.34	Traphuis	Trappenhuis	6,04 m²	-
0.35	Keuken	Verblijfsruimte	20,70 m²	1.17
0.36	Horeca	Verblijfsruimte	18,43 m²	1.17
0.37	Studieplekken	Verblijfsruimte	52,70 m²	1.22
0.38	Studie/+ leesplekken	Verblijfsruimte	64,30 m²	1.20
0.39	Verkeersruimte	Verkeersruimte	11,63 m²	-
0.40	Trappenhuis	Trappenhuis	12,25 m²	-
0.41	Buitenruimte	Buitenruimte	53,06 m²	-
			1.523,52 m²	

Uitgangspunten

Algemeen van toepassing	- het Besluit Bouwwerken Leefomgeving - de plaatselijke bouw- en politieverordening - de voorschriften van de Openbare Nutsbedrijven en dienst Publieke- c.q. Openbare Werken - de Uniforme Administratieve Voorwaarden 2012 voor de uitvoering van werken (U.A.V. 2012) - Kwaliteitseisen voor hout (KVH) en timmerwerk (KVT) - KOMO-keur voor alle leveranties en fabricage die daarvoor in aanmerking komen
Constructie	- constructie en stabiliteit conform rapport Faas & van Iterson
Warmteweerstand (Rc)	- vloer Rc = 3,7m²K/W - wand Rc = 4,7m²K/W - dak Rc = 6,3m²K/W
Brand- cq rookmelders	- aansluiten op electriciteitsnet en onderling schakelen (e.e.a. toepassen conform NEN 2555)
Kozijnen, ramen en deuren	- houten kozijnen met max. U-waarde is 1,65 W/m²K - inbraakwerend, min. weerstandsklasse 2 vlgs NEN5096
Beglazing	- voldoet aan de veiligheidseisen volgens NEN 3569 - HR++ glas met max. U-waarde is 1.65 W/m²K
Ventilatie	- mechanische ventilatie conform later in te dienen rapport
Waterinstallaties	- drink- en waterinstallaties volgens NEN 1006 - riool lucht- en waterdicht aangesloten volgens NEN 3215
Electrische installatie	- voldoen aan de NEN1010
Weren ongedierte	- scheidingsconstructies zullen geen openingen groter dan 10mm bevatten grotere openingen worden voorzien van rooster tbv weren van ongedierte

Let op

Deze tekening niet gebruiken voor uitvoering van enige werkzaamheden.
Maatvoering in het werk controleren. Staalconstructie- en funderingsberekeningen volgens opgaaf constructeur. Gegevens m.b.t. brandveiligheid, EPG, daglicht, ventilatie en installaties (indien van toepassing) volgens nader in te dienen berekeningen.

Legenda

- Vluchtroute
- Vluchtrouteaanduiding
- NV — Ruimte voorzien van noodverlichting
- RM — Ruimte voorzien van automatische brandmelder (NEN 2535)
- Draagbaar blustoestel
- Brandweeringang
- Deur te openen zonder sleutel
- Brandwerende scheiding 30 min
- Deur zelfsluitend

Situatie

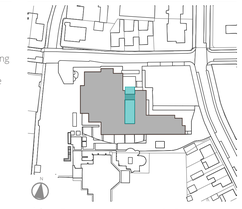

Adres: Burgemeester Koomansplein 1, Rijnsburg

Cultuurhuis Planck - De Burgt

BEGANE GROND - NIEUWE TOESTAND

Opdrachtgever:	Gemeente Katwijk	**Formaat:**	A0
Fase:	BA	**Schaal:**	1:100
Datum:	29-10-2024	**Getekend:**	KW

Revisie:	Gewijzigd:	Datum:

VS0238-03 **BA.200**

kvk 83323392
info@vanschiearchitecten.nl
vanschiearchitecten.nl
071 879 5446
rhijngeesterstraatweg 40d
2341 BV Oegstgeest

VAN SCHIE ARCHITECTEN

MIRATO

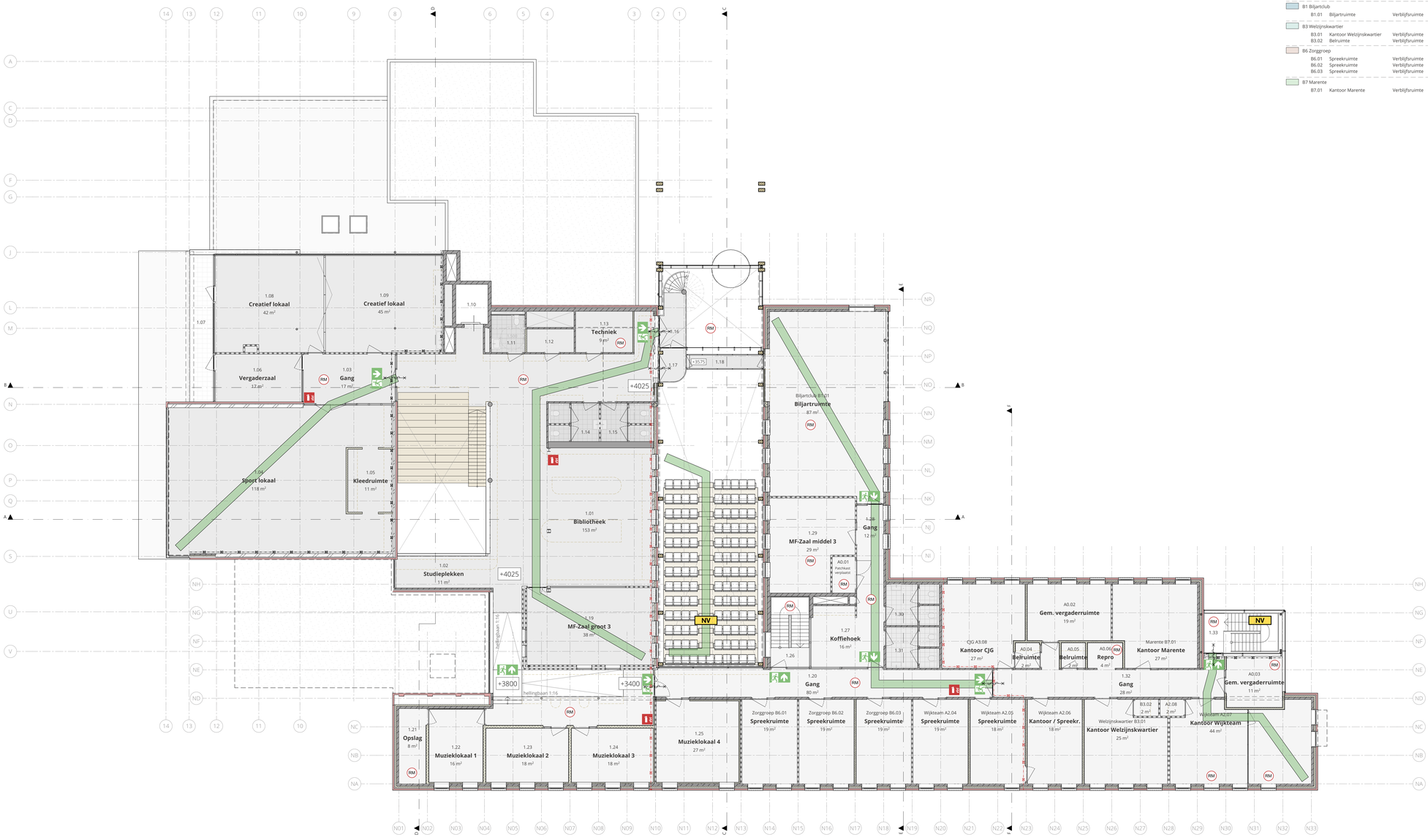

RUIMTESTAAT CULTUURPARTNERS - VERDIEPING

Nr.	Naam	Functie	Opp.
A0 Algemeen			
A0.01	Gem. opslag/techniek	Verblijfsruimte	3,34 m²
A0.02	Gem. vergaderruimte	Verblijfsruimte	18,73 m²
A0.03	Gem. vergaderruimte	Verblijfsruimte	11,36 m²
A0.04	Belruimte	Verblijfsruimte	2,40 m²
A0.05	Belruimte	Verblijfsruimte	2,40 m²
A0.06	Repro	Verblijfsruimte	3,52 m²
A2 Wijkteam			
A2.04	Spreekruimte	Verblijfsruimte	18,50 m²
A2.05	Spreekruimte	Verblijfsruimte	18,37 m²
A2.06	Kantoor / Spreekruimte	Verblijfsruimte	18,37 m²
A2.07	Kantoor Wijkteam	Verblijfsruimte	43,94 m²
A2.08	Belruimte	Verblijfsruimte	1,58 m²
A3 CJG			
A3.08	Kantoor CJG	Verblijfsruimte	26,51 m²
B1 Biljartclub			
B1.01	Biljartruimte	Verblijfsruimte	87,31 m²
B3 Welzijnskwartier			
B3.01	Kantoor Welzijnskwartier	Verblijfsruimte	25,31 m²
B3.02	Belruimte	Verblijfsruimte	1,58 m²
B6 Zorggroep			
B6.01	Spreekruimte	Verblijfsruimte	18,64 m²
B6.02	Spreekruimte	Verblijfsruimte	18,50 m²
B6.03	Spreekruimte	Verblijfsruimte	18,50 m²
B7 Marente			
B7.01	Kantoor Marente	Verblijfsruimte	26,91 m²
			365,76 m²

RUIMTESTAAT - VERDIEPING

Nr.	Naam	Functie	Opp.	PVE Nr.
Planck				
1.01	Bibliotheek	Verblijfsruimte	152,50 m²	1.2
1.02	Studieplekken	Verblijfsruimte	10,53 m²	1.22
1.03	Gang	Verkeersruimte	17,08 m²	-
1.04	Sport lokaal	Verblijfsruimte	117,94 m²	1.2
1.05	Kleedruimte	Verblijfsruimte	11,35 m²	-
1.06	Vergaderzaal	Verblijfsruimte	16,56 m²	1.3
1.07	Buiten ruimte	Buitenruimte	13,79 m²	-
1.08	Creatief lokaal	Verblijfsruimte	41,51 m²	1.1
1.09	Creatief lokaal	Verblijfsruimte	45,27 m²	1.1
1.10	Lift	Toiletruimte	5,11 m²	-
1.11	Mindervalide Toilet	Toiletruimte	4,99 m²	2.2
1.12	Opslag	Opslagruimte	4,40 m²	2.8
1.13	Techniek	Technische ruimte	9,36 m²	-
1.14	Toilet Heren	Toiletruimte	7,27 m²	2.1
1.15	Toilet Dames	Toiletruimte	7,16 m²	2.3
1.16	Gang	Verkeersruimte	5,35 m²	-
1.17	Gang	Verkeersruimte	3,53 m²	-
1.18	Techniek balkon	Technische ruimte	4,63 m²	-
1.19	MF-Zaal groot 3	Verblijfsruimte	38,48 m²	1.4
1.20	Gang	Verkeersruimte	79,51 m²	-
1.21	Opslag muziekinstrumenten	Verblijfsruimte	8,19 m²	1.8
1.22	Muzieklokaal 1	Verblijfsruimte	15,64 m²	1.5
1.23	Muzieklokaal 2	Verblijfsruimte	17,68 m²	1.5
1.24	Muzieklokaal 3	Verblijfsruimte	17,51 m²	1.5
1.25	Muzieklokaal 4	Verblijfsruimte	26,65 m²	1.5
1.26	Traphuis	Trappenhuis	11,01 m²	-
1.27	Koffiehoek	Verblijfsruimte	15,98 m²	2.6
1.28	Gang	Verkeersruimte	12,04 m²	-
1.29	MF-Zaal middel 3	Verblijfsruimte	28,71 m²	1.3
1.30	Toilet Heren	Toiletruimte	8,19 m²	2.1
1.31	Toilet Dames	Toiletruimte	8,19 m²	2.3
1.32	Gang	Verkeersruimte	28,11 m²	-
1.33	Traphuis	Trappenhuis	12,25 m²	-
			806,48 m²	

Uitgangspunten

Algemeen van toepassing
- het Besluit Bouwwerken Leefomgeving
- de plaatselijke bouw- en politieverordening
- de voorschriften van de Openbare Nutsbedrijven en dienst Publieke- c.q. Openbare Werken
- de Uniforme Administratieve Voorwaarden 2012 voor de uitvoering van werken (U.A.V. 2012)
- Kwaliteitseisen voor hout (KVH) en timmerwerk (KVT)
- KOMO-keur voor alle leveranties en fabricage die daarvoor in aanmerking komen

Constructie
- constructie en stabiliteit conform rapport Faas & van Iterson

Warmteweerstand (Rc)
- vloer Rc = 3,7m²K/W
- wand Rc = 4,7m²K/W
- dak Rc = 6,3m²K/W

Brand- cq rookmelders
- aansluiten op electriciteitsnet en onderling schakelen (e.e.a. toepassen conform NEN 2555)

Kozijnen, ramen en deuren
- houten kozijnen met max. U-waarde is 1,65 W/m²K
- inbraakwerend, min. weerstandsklasse 2 vlgs NEN5096

Beglazing
- voldoet aan de veiligheidseisen volgens NEN 3569
- HR++ glas met max. U-waarde is 1.65 W/m²K

Ventilatie
- mechanische ventilatie conform later in te dienen rapport

Waterinstallaties
- drink- en waterinstallaties volgens NEN 1006
- riool lucht- en waterdicht aangesloten volgens NEN 3215

Electrische installatie
- voldoen aan de NEN1010

Weren ongedierte
- scheidingsconstructies zullen geen openingen groter dan 10mm bevatten grotere openingen worden voorzien van rooster tbv weren van ongedierte

Let op

Deze tekening niet gebruiken voor uitvoering van enige werkzaamheden. Maatvoering in het werk controleren. Staalconstructie- en funderingsberekeningen volgens opgaaf constructeur. Gegevens m.b.t. brandveiligheid, EPG, daglicht, ventilatie en installaties (indien van toepassing) volgens nader in te dienen berekeningen.

Legenda

- Vluchtroute
- Vluchtrouteaanduiding
- NV — Ruimte voorzien van noodverlichting
- RM — Ruimte voorzien van automatische brandmelder (NEN 2535)
- Draagbaar blustoestel
- Brandweeringang
- Deur te openen zonder sleutel
- Brandwerende scheiding 30 min
- Deur zelfsluitend

Situatie

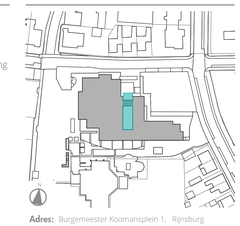

Adres: Burgemeester Koomansplein 1, Rijnsburg

Cultuurhuis Planck - De Burgt

VERDIEPING - NIEUWE TOESTAND

Opdrachtgever:	Gemeente Katwijk	**Formaat:**	A0
Fase:	BA	**Schaal:**	1:100
Datum:	29-10-2024	**Getekend:**	KW

Revisie:	Gewijzigd:	Datum:

VS0238-03 **BA.201**

kvk 83523392
info@vanschiearchitecten.nl
vanschiearchitecten.nl

071 879 5449
rijngeesterstraatweg 40d
2341 RV Oegstgeest

VAN SCHIE ARCHITECTEN

MIRATO

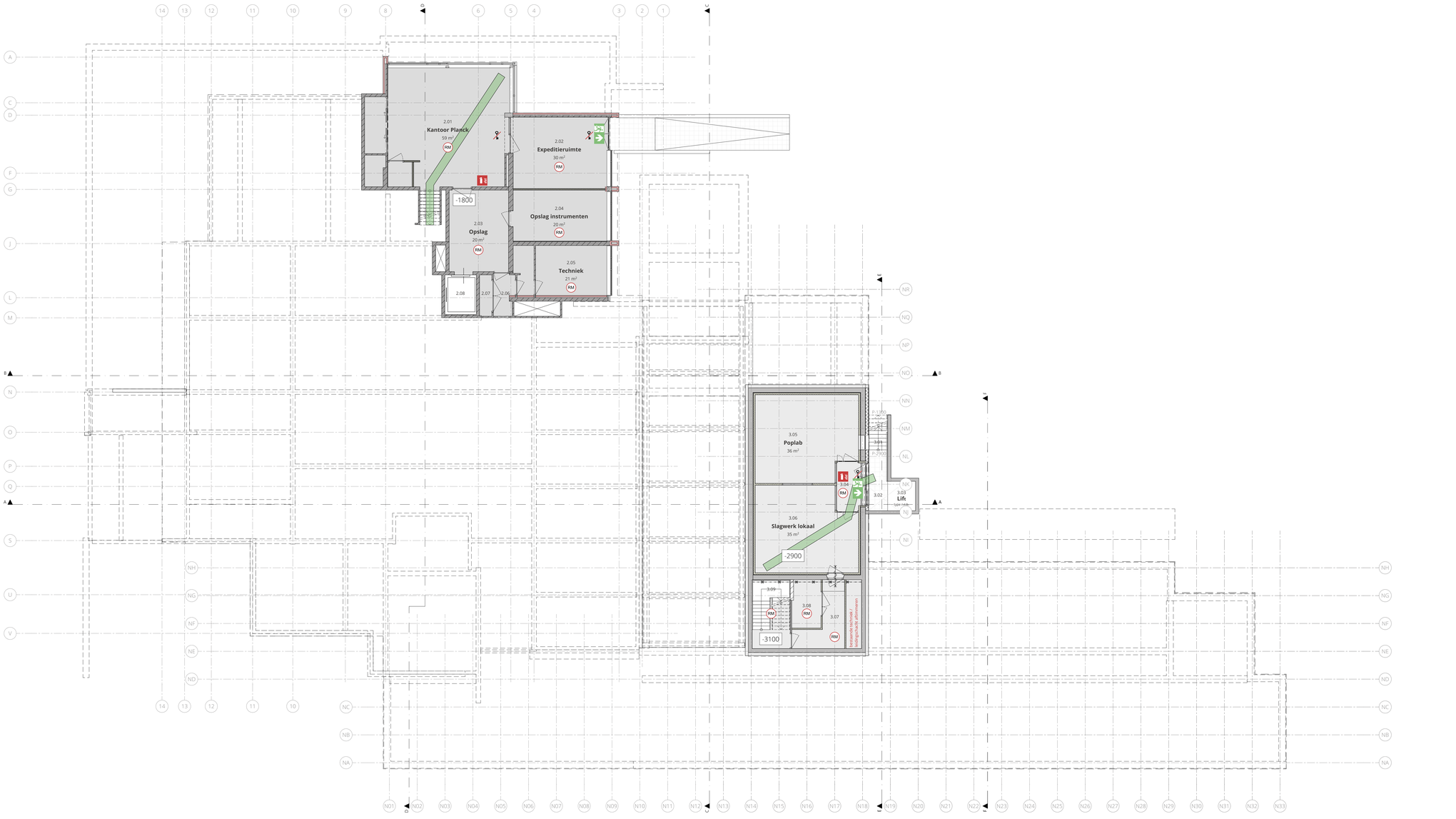

RUIMTESTAAT - SOUTERRAIN (-1800)

Nr.	Naam	Functie	Opp.	PVE Nr.
Planck				
2.01	Kantoor Planck	Verblijfsruimte	59,02	3.1
2.02	Expeditieruimte	Opslagruimte	29,65 m²	2.16
2.03	Opslag	Verblijfsruimte	20,47 m²	2.12
2.04	Opslag instrumenten	Opslagruimte	20,15 m²	1.8
2.05	Techniek	Technische ruimte	20,99 m²	-
2.06	Gang	Verkeersruimte	3,58 m²	-
2.07	Opslag	Opslagruimte	2,14 m²	-
2.08	Lift	Verkeersruimte	5,21 m²	-
			161,21 m²	

RUIMTESTAAT - SOUTERRAIN (-3100)

Nr.	Naam	Functie	Opp.	PVE Nr.
Planck				
3.01	Buiten Trappen	Trappenhuis	2,34 m²	-
3.02	Buiten Gang	Verkeersruimte	5,08 m²	-
3.03	Buiten Lift	Verkeersruimte	3,42 m²	-
3.04	Gang	Verkeersruimte	5,69 m²	-
3.05	Poplab	Verblijfsruimte	35,97 m²	1.7
3.06	Slagwerk lokaal	Verblijfsruimte	35,49 m²	1.7
3.07	Gang	Opslagruimte	8,83 m²	-
3.08	Opslag	Opslagruimte	5,74 m²	1.8
3.09	Traphuis	Trappenhuis	10,80 m²	-
			113,37 m²	

Uitgangspunten

Algemeen van toepassing	- het Besluit Bouwwerken Leefomgeving - de plaatselijke bouw- en politieverordening - de voorschriften van de Openbare Nutsbedrijven en dienst Publieke- c.q. Openbare Werken - de Uniforme Administratieve Voorwaarden 2012 voor de uitvoering van werken (U.A.V. 2012) - Kwaliteitseisen voor hout (KVH) en timmerwerk (KVT) - KOMO-keur voor alle leveranties en fabricage die daarvoor in aanmerking komen
Constructie	- constructie en stabiliteit conform rapport Faas & van Iterson
Warmteweerstand (Rc)	- vloer Rc = 3,7m²K/W - wand Rc = 4,7m²K/W - dak Rc = 6,3m²K/W
Brand- cq rookmelders	- aansluiten op electriciteitsnet en onderling schakelen (e.e.a. toepassen conform NEN 2555)
Kozijnen, ramen en deuren	- houten kozijnen met max. U-waarde is 1,65 W/m²K - inbraakwerend, min. weerstandsklasse 2 vlgs NEN5096
Beglazing	- voldoet aan de veiligheidseisen volgens NEN 3569 - HR++ glas met max. U-waarde is 1,65 W/m²K
Ventilatie	- mechanische ventilatie conform later in te dienen rapport
Waterinstallaties	- drink- en waterinstallaties volgens NEN 1006 - riool lucht- en waterdicht aangesloten volgens NEN 3215
Electrische installatie	- voldoen aan de NEN1010
Weren ongedierte	- scheidingsconstructies zullen geen openingen groter dan 10mm bevatten grotere openingen worden voorzien van rooster tbv weren van ongedierte

Let op

Deze tekening niet gebruiken voor uitvoering van enige werkzaamheden.
Maatvoering in het werk controleren. Staalconstructie- en funderingsberekeningen volgens opgaaf constructeur. Gegevens m.b.t. brandveiligheid, EPG, daglicht, ventilatie en installaties (indien van toepassing) volgens nader in te dienen berekeningen.

Legenda

- Vluchtroute
- Vluchtrouteaanduiding
- NV — Ruimte voorzien van noodverlichting
- RM — Ruimte voorzien van automatische brandmelder (NEN 2535)
- Draagbaar blustoestel
- Brandweeringang
- Deur te openen zonder sleutel
- Brandwerende scheiding 30 min
- Deur zelfsluitend

Situatie

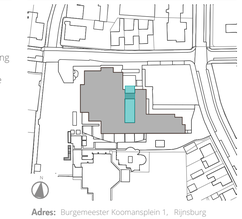

Adres: Burgemeester Koomansplein 1, Rijnsburg

Cultuurhuis Planck - De Burgt

KELDERS - NIEUWE TOESTAND

Opdrachtgever:	Gemeente Katwijk	**Formaat:**	A0
Fase:	BA	**Schaal:**	1:100
Datum:	29-10-2024	**Getekend:**	KvW

Revisie:	Gewijzigd:	Datum:

VS0238-03 **BA.202**

+44 433 2292
info@vanschearchitecten.nl
vanschearchitecten.nl

571 673 3440
Oegstgeesterstraatweg 450
2341 TK Oegstgeest

VAN SCHIE ARCHITECTEN

MIRATO

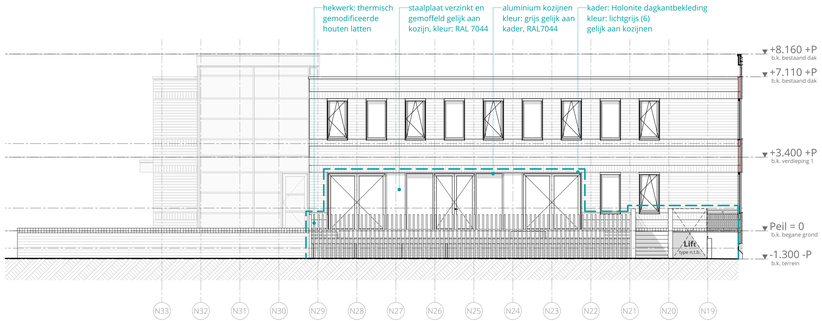

Noordgevel (kinderdagverblijf)
1:100

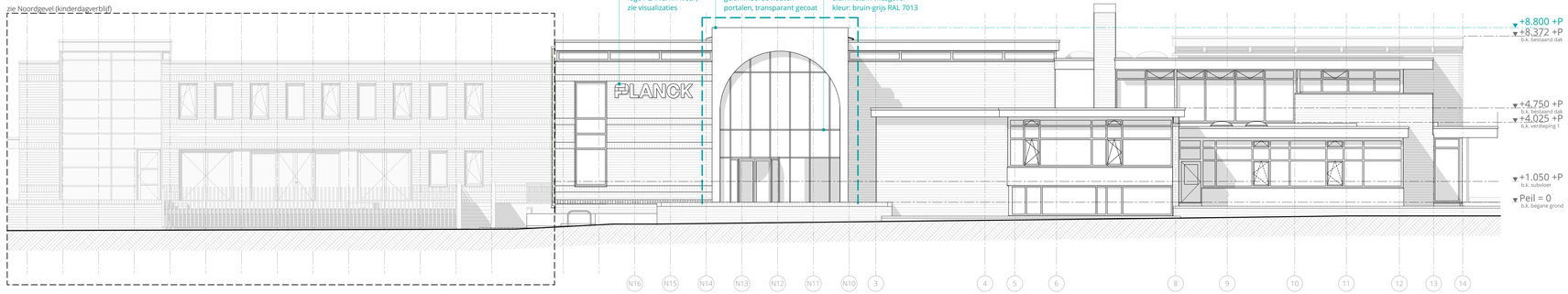

Noordgevel
1:100

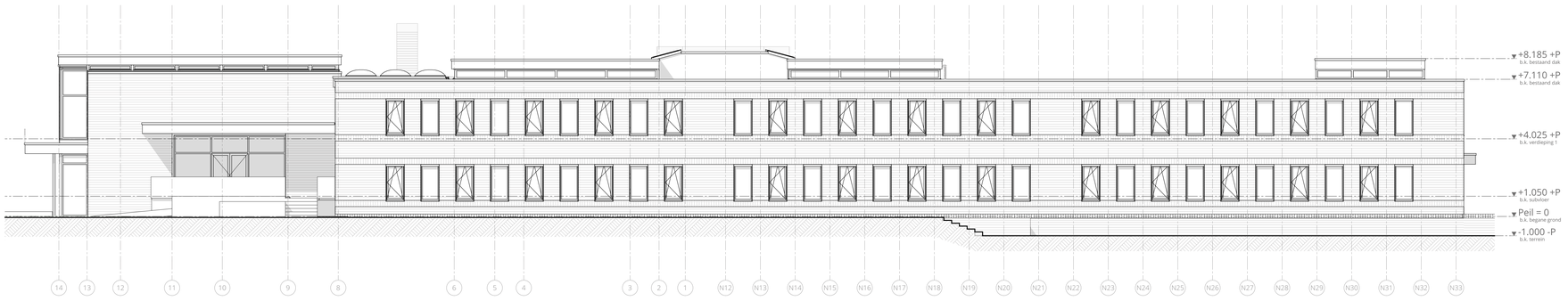

Zuidgevel
1:100

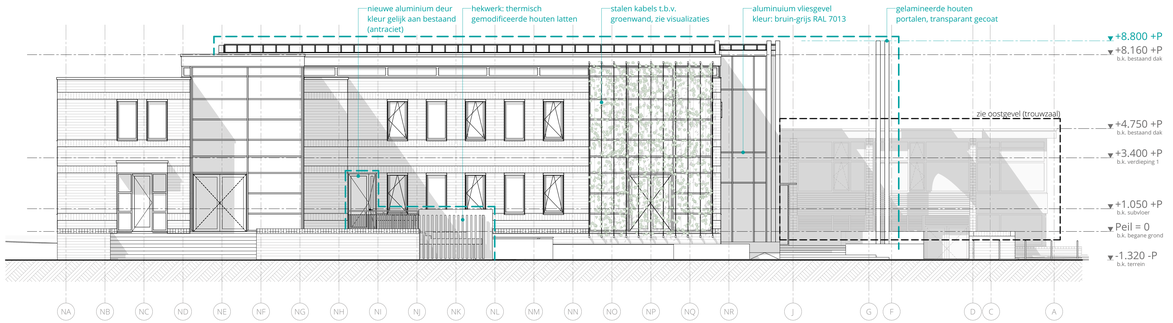

Oostgevel
1:100

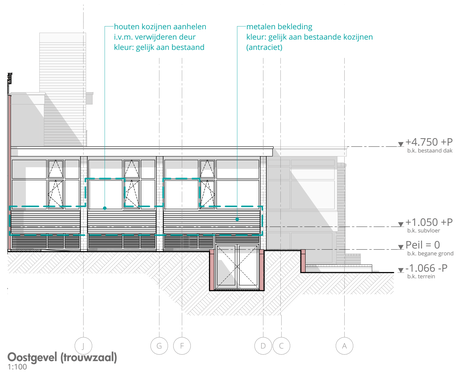

Oostgevel (trouwzaal)
1:100

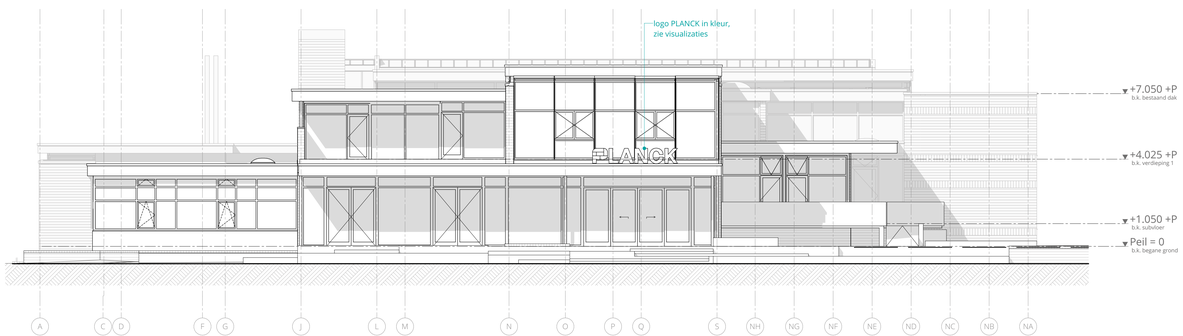

Westgevel
1:100

Uitgangspunten

Algemeen van toepassing	- het Besluit Bouwwerken Leefomgeving - de plaatselijke bouw- en politieverordening - de voorschriften van de Openbare Nutsbedrijven en dienst Publieke- c.q. Openbare Werken - de Uniforme Administratieve Voorwaarden 2012 voor de uitvoering van werken (U.A.V. 2012) - Kwaliteitseisen voor hout (KVH) en timmerwerk (KVT) - KOMO-keur voor alle leveranties en fabricage die daarvoor in aanmerking komen
Constructie	- constructie en stabiliteit conform rapport Faas & van Iterson
Warmteweerstand (Rc)	- vloer Rc = 3,7m²K/W - wand Rc = 4,7m²K/W - dak Rc = 6,3m²K/W
Brand- cq rookmelders	- aansluiten op electriciteitsnet en onderling schakelen (e.e.a. toepassen conform NEN 2555)
Kozijnen, ramen en deuren	- houten kozijnen met max. U-waarde is 1,65 W/m²K - inbraakwerend, min. weerstandsklasse 2 vlgs NEN5096
Beglazing	- voldoet aan de veiligheidseisen volgens NEN 3569 - HR++ glas met max. U-waarde is 1.65 W/m²K
Ventilatie	- mechanische ventilatie conform later in te dienen rapport
Waterinstallaties	- drink- en waterinstallaties volgens NEN 1006 - riool lucht- en waterdicht aangesloten volgens NEN 3215
Electrische installatie	- voldoen aan de NEN1010
Weren ongedierte	- scheidingsconstructies zullen geen openingen groter dan 10mm bevatten grotere openingen worden voorzien van rooster tbv weren van ongedierte

Let op

Deze tekening niet gebruiken voor uitvoering van enige werkzaamheden.
Maatvoering in het werk controleren. Staalconstructie- en funderingsberekeningen volgens opgaaf constructeur. Gegevens m.b.t. brandveiligheid, EPG, daglicht, ventilatie en installaties (indien van toepassing) volgens nader in te dienen berekeningen.

Legenda

Situatie

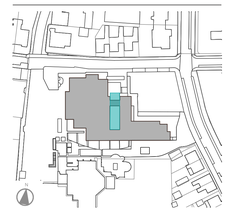

Adres: Burgemeester Koomansplein 1, Rijnsburg

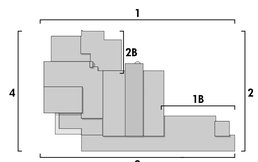

0 5 10 m

Cultuurhuis Planck - De Burgt

GEVELS - NIEUWE TOESTAND

Opdrachtgever:	Gemeente Katwijk	**Formaat:**	A0
Fase:	BA	**Schaal:**	1:100
Datum:	29-10-2024	**Getekend:**	KvW

Revisie:	Gewijzigd:	Datum:

VS0238-03 **BA.210**

kvk 83323392
info@vanschiearchitecten.nl
vanschiearchitecten.nl

071 879 5445
rijngeesterstraatweg 40d
2341 BV Oegstgeest

VAN SCHIE ARCHITECTEN

MIRATO STUDIO ZIEKEN + ANUS

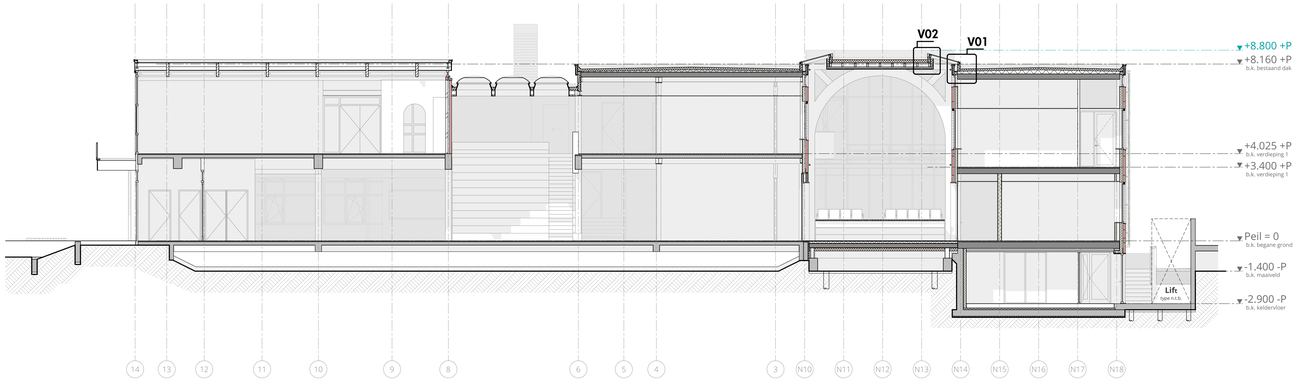

Doorsnede A
1:100

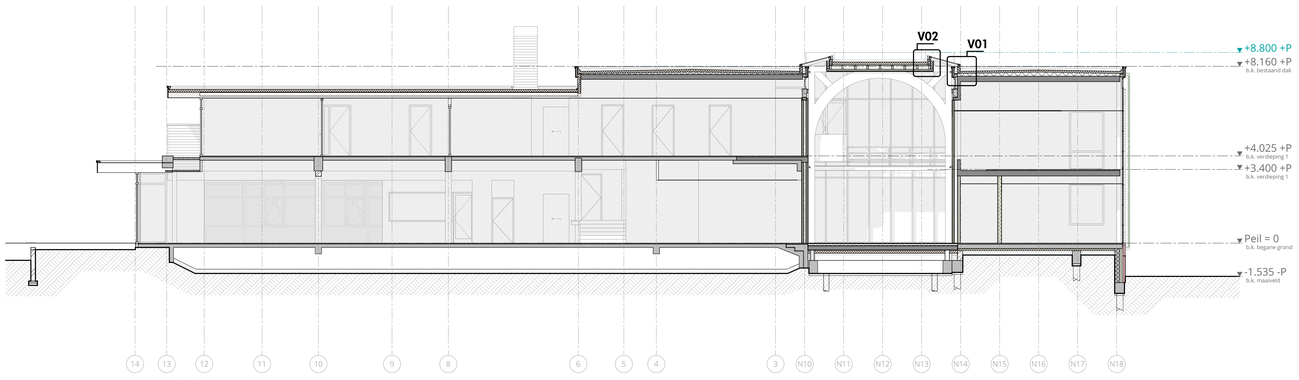

Doorsnede B
1:100

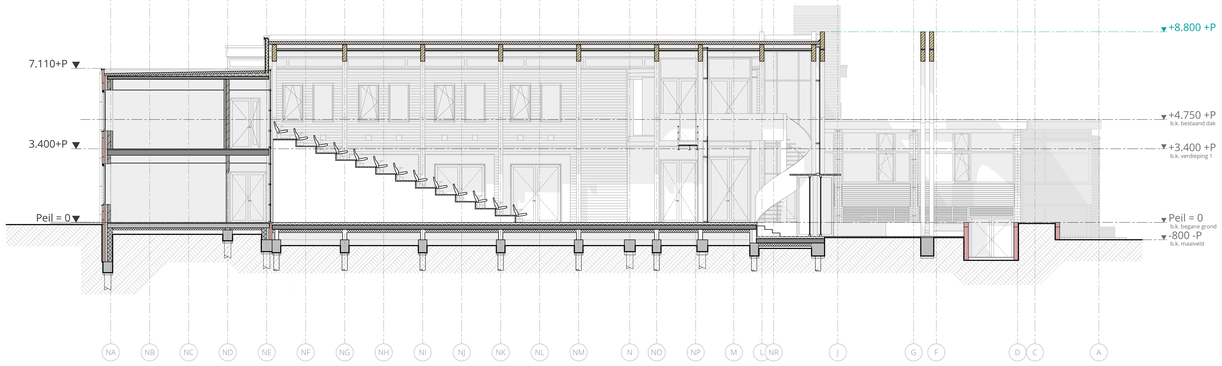

Doorsnede C
1:100

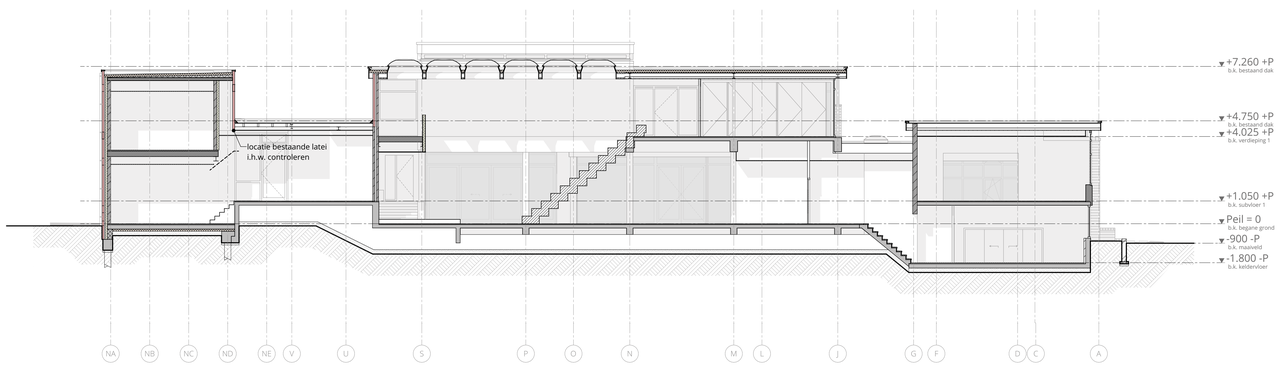

Doorsnede D
1:100

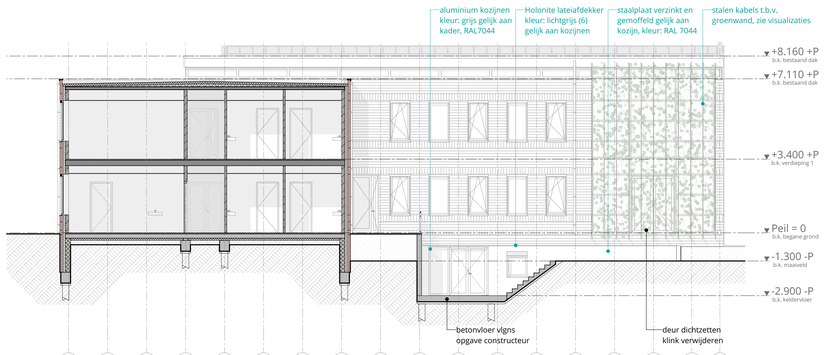

Doorsnede E
1:100

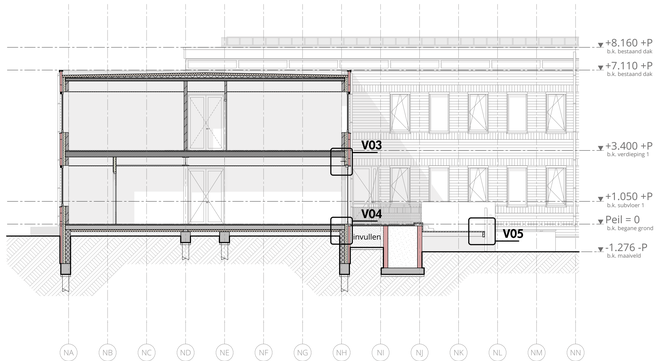

Doorsnede F
1:100

Uitgangspunten

Algemeen van toepassing	- het Besluit Bouwwerken Leefomgeving - de plaatselijke bouw- en politieverordening - de voorschriften van de Openbare Nutsbedrijven en dienst Publieke- c.q. Openbare Werken - de Uniforme Administratieve Voorwaarden 2012 voor de uitvoering van werken (U.A.V. 2012) - Kwaliteitseisen voor hout (KVH) en timmerwerk (KVT) - KOMO-keur voor alle leveranties en fabricage die daarvoor in aanmerking komen
Constructie	- constructie en stabiliteit conform rapport Faas & van Iterson
Warmteweerstand (Rc)	- vloer Rc = 3,7m²K/W - wand Rc = 4,7m²K/W - dak Rc = 6,3m²K/W
Brand- cq rookmelders	- aansluiten op electriciteitsnet en onderling schakelen (e.e.a. toepassen conform NEN 2555)
Kozijnen, ramen en deuren	- houten kozijnen met max. U-waarde is 1,65 W/m²K - inbraakwerend, min. weerstandsklasse 2 vlgs NEN5096
Beglazing	- voldoet aan de veiligheidseisen volgens NEN 3569 - HR++ glas met max. U-waarde is 1.65 W/m²K
Ventilatie	- mechanische ventilatie conform later in te dienen rapport
Waterinstallaties	- drink- en waterinstallaties volgens NEN 1006 - riool lucht- en waterdicht aangesloten volgens NEN 3215
Electrische installatie	- voldoen aan de NEN1010
Weren ongedierte	- scheidingsconstructies zullen geen openingen groter dan 10mm bevatten grotere openingen worden voorzien van rooster tbv weren van ongedierte

Let op

Deze tekening niet gebruiken voor uitvoering van enige werkzaamheden.
Maatvoering in het werk controleren. Staalconstructie- en funderingsberekeningen volgens opgaaf constructeur. Gegevens m.b.t. brandveiligheid, EPG, daglicht, ventilatie en installaties (indien van toepassing) volgens nader in te dienen berekeningen.

Legenda

Situatie

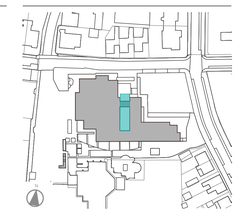

Adres: Burgemeester Koomansplein 1, Rijnsburg

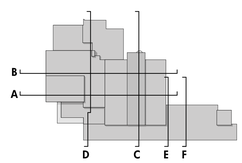

0 5 10 m

Cultuurhuis Planck - De Burgt

DOORSNEDEN - NIEUWE TOESTAND

Opdrachtgever:	Gemeente Katwijk	**Formaat:**	A0
Fase:	BA	**Schaal:**	1:100
Datum:	29-10-2024	**Getekend:**	KvW

Revisie:	Gewijzigd:	Datum:

VS0238-03 **BA.220**

kvk 83323392
info@vanschiearchitecten.nl
vanschiearchitecten.nl

071 879 5445
rijngeesterstraatweg 40d
2341 BV Oegstgeest

VAN SCHIE ARCHITECTEN

MIRATO