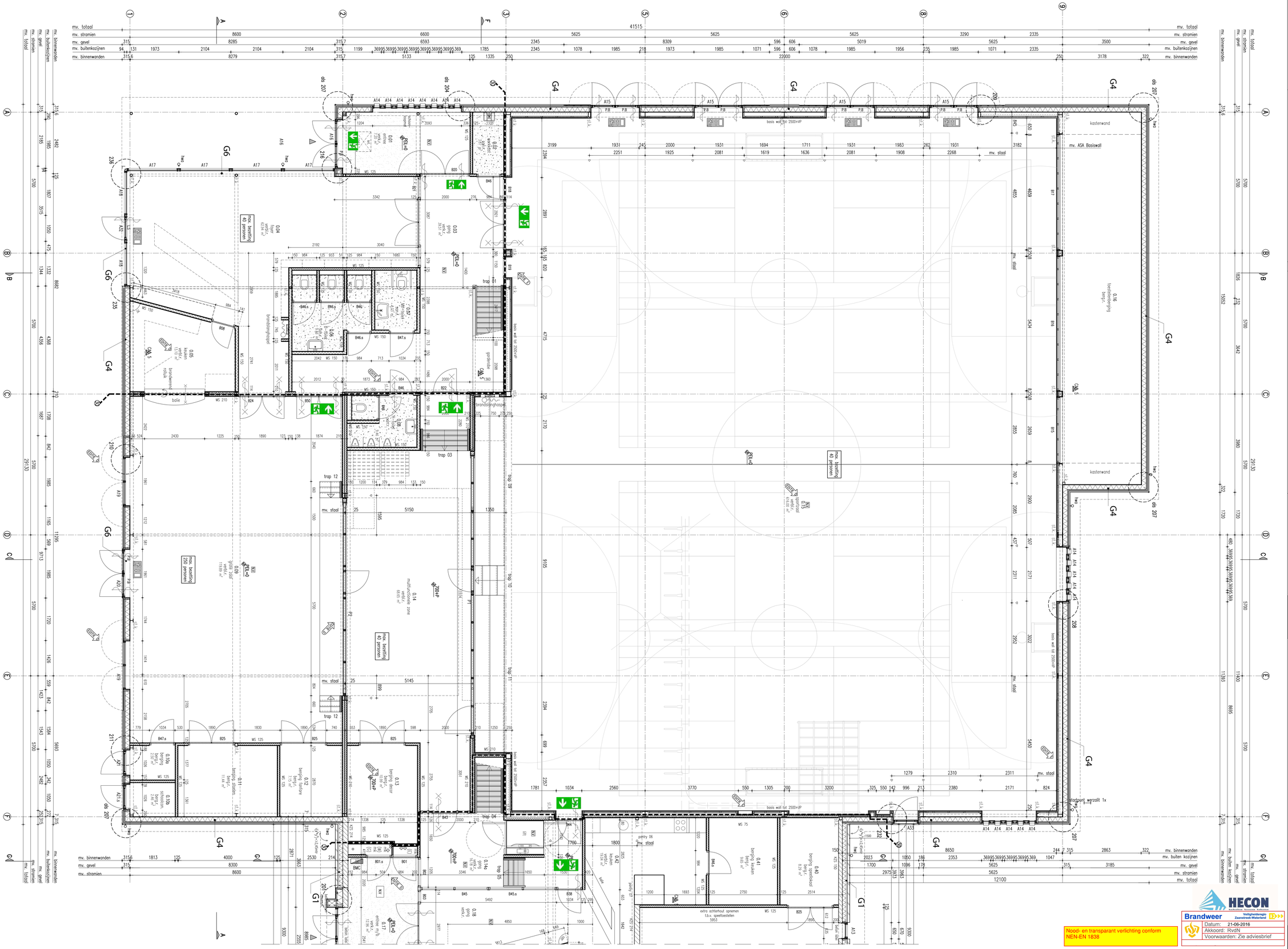

Renvooi

- : gekleurde metalstud wand.
- : gelver:
  - stalen kolom, vlgs. opg. constructeur.
  - vrije doorgang deurtreetingen
  - I 850x2350mm 880x2315mm
  - II 950x2350mm 1000x2315mm
  - III 1100x2350mm 1150x2315mm
  - IV 900x2600mm 930x2565mm
- : scheiding brandcompartimenten 30min WBDBO conform NEN 6068.
- : deur zelfsluitend uitgevoerd & i.c.m. kozijn een brandweerwerkt bezit van 30min.
- : deur zelfsluitend uitgevoerd.
- : deur welke te openen is zonder gebruik te maken van losse hulpmiddelen, zoals bijvoorbeeld sleutels.
- : deur v.v. panieksluiting, deze moeten zodanig worden uitgevoerd, dat een kuchte druk tegen een op cz. 1m boven de vloer over de volledige breedte van de deur aanspreekt. De panieksluiting de voldoet aan NEN 1525: 1991 klasse bestaande A1:2001 en conveiclasse C1:2002
- : brandslanghaspel 30m in kast + handblusser en tegelijkertijd handmelder.
- : kostuurnemwbalisser 5kg - anti magnetisch
- : vluchtwegaanduidingsord - transparant verlichtingsarmatuur, uitvoering van de symbolen LEF in 'NOODUITGANG conform NEN-EN-ISO 7010.
- : noodverlichting.
- : ruimte v.v. automatische melders aangesloten op de brandmeldinstallatie conform de NEN 2535: 2009 + C1: 2010

Trappen

TRAP 1 prefab betonstrap
- hoogte : 3442mm
- breedte : 1130mm
- optrede : 181,21mm
- aantrede : 210,00mm
- leuning : 850+ trede

TRAP 2 prefab betonstrap
- hoogte : 3387mm
- breedte : 1130mm
- optrede : 181,21mm
- aantrede : 210,00mm
- leuning : 850+ trede

TRAP 3 prefab betonstrap
- hoogte : 709mm
- breedte : 1985mm
- optrede : 179mm
- aantrede : 210mm
- leuning : 850+ trede

TRAP 4 prefab betonstrap
- hoogte : 1700mm
- breedte : 1130mm
- optrede : 182,38mm
- aantrede : 210,00mm
- leuning : 850+ trede

TRAP 5 prefab betonstrap
- hoogte : 709mm
- breedte : 1180mm
- optrede : 175,00mm
- aantrede : 210,00mm
- leuning : 850+ trede

TRAP 6 prefab betonstrap
- hoogte : 4000mm
- breedte : 3015-1233mm
- optrede : 363,63mm
- aantrede : 400,00mm
- leuning : 850+ trede

TRAP 7 prefab betonstrap
- hoogte : 4000mm
- breedte : 1800mm
- optrede : 181,81mm
- aantrede : 320,00mm
- leuning : 850+ trede

TRAP 8 prefab betonstrap
- hoogte : 4000mm
- breedte : 1000mm
- optrede : 181,21mm
- aantrede : 220,00mm
- leuning : 850+ trede

TRAP 9 houten tribune
- breedte : 2818
- hoogte : 700mm
- optrede : 350,00mm
- aantrede : 600,00mm

TRAP 10 houten trap
- hoogte : 700mm
- breedte : 1000mm
- optrede : 175,00mm
- aantrede : 300,00mm

TRAP 11 houten tribune
- breedte : 6350
- hoogte : 700mm
- optrede : 350,00mm
- aantrede : 600,00mm

TRAP 12 houten trap
- hoogte : 700mm
- breedte : 900mm
- optrede : 175,00mm
- aantrede : 220,00mm
- leuning : 850+ trede

TRAP 13 houten trap
- hoogte : 550mm
- breedte : 247,5mm
- optrede : 196,67mm
- aantrede : 385,00mm
- leuning : 850+ trede

Elementenopbouw

D1

D=SERIE = DAKOPBOUW
G=SERIE = GEVELOPBOUW
V=SERIE = VLOEROPBOUW

D1 BU-W RC-WANDE vlgs. EPG – hellingdaken 15,7° & 11,2°.
Keramische dakpannen, type Linder L100, verduurzaamde panlatten, waterkerende-dampdoorlatende folie – Linder top-10° synt., prefab geïsoleerde kap toebouw type Simlis XT 52.8-BL d.138mm bestaande uit: verduurzaamde tengels, vochtbestendige boeiplaat, Sporen dim. vlgs. opg. Inv. gevuld met EPS isolatie, Vochtbestendige onderplaat.
D2 BU-W RC-WANDE vlgs. EPG:
Kunststof dakbedekking v.v. kunststof roef, PIR dakisolatie d.170mm, Dampremmende laag, Dakbeschot, Dakloog vlgs. constructeur, Stalenkolomhoute vlgs. opg. constructeur.
D3 BU-W RC-WANDE vlgs. EPG:
Kunststof dakbedekking v.v. kunststof roef, PIR dakisolatie d.170mm, Dampremmende laag, Dakbeschot, Dakloog vlgs. opg. constructeur.
G1 BU-W RC-WANDE vlgs. EPG:
Bakstenen schoorwerk type n.t.b. d.100mm, Zwak geventileerde luchtspouw d. 40mm, Glaswolisolatie d.154mm, Kalkzandsteen.
G2 BU-W RC-WANDE vlgs. EPG – hellingdaken 80°:
Keramische dakpannen, type Linder L100, verduurzaamde panlatten, Waterkerende-dampdoorlatende folie – Linder top-10° synt., prefab geïsoleerde kap toebouw type Simlis XT 52.8-BL d.138mm bestaande uit: verduurzaamde tengels, vochtbestendige boeiplaat, Sporen dim. vlgs. opg. Inv. gevuld met EPS isolatie, Vochtbestendige onderplaat, Zwak geventileerde luchtspouw, Kalkzandsteen.
G3 BU-W RC-WANDE vlgs. EPG:
Verticale kunststof gevelbekleding, Houtskelet structuur – zichtzijde Bonda/Lines, Isolatiesystem toebouw type Simlitor 5.0 akte en afmeting vlgs. opg. leverancier, Kalkzandsteen.
G4 BU-W RC-WANDE vlgs. EPG:
Verticale kunststof gevelbekleding, Houtskelet structuur – zichtzijde Bonda-Lines, Ventilatiemengs, Geïsoleerd HSB binnenblad best uit: Waterkerende en dampdoorlatende laag, Dentry glaswolisolatie, SIG- & regelwerk vlgs. opg. leverancier gevuld met isolatie, Dampremmende laag, OSB constructieplaat, Gipsplaat.
G5 BU-W RC-WANDE vlgs. EPG:
Kunststof dakbedekking v.v. kunststof roef, PIR dakisolatie d.170mm, Dampremmende laag, Dagerforende stalen dakplaat h.158mm, Dakbeschoorte vlgs. opg. constructeur.
G6 BUITENGLAS:
Aluminium raamkozijnen v.v. enkele kierdichting, HR++ beglazing u-waarde 1.10 W m2 K, U-waarde kozijn in beglazing 1.64 W m2 K ZTA 0.60, Min. 4m2 te openen delen in de lokalen.
V1 BU-BU RC-WANDE vlgs. EPG:
Dekvloer d.70mm, Geïsoleerde kanaalplaatvloer d.200mm, Zwak geventileerde kruipruimte, Organisch schoorwerk als buitenafsluiter.
V2 BU-BU RC-WANDE vlgs. EPG:
Dekvloer d.70mm, i.v.m. gestorte betonvloer d.200mm, EPS vloerisolatie.
V3 BU-BU:
Dekvloer d.70mm, Druklaag d.50mm, Kanaalplaatvloer d.200mm.
V4 BU-BU:
Dekvloer d.70mm, Breedplatvloer d.200mm, Akoestisch spuiwerk
V5 BU-BU:
Multiplex, geïsoleerde houten balklaag vlgs. opg. constructeur

Rietvink
Architecten bna

Adres, Ambachtsweg 7
1474 HV Oosthuizen

Postadres, Postbus 60
1474 ZH Oosthuizen

Telefoon, 0299 - 439 993
Telefax, 0299 - 436 729
Email, frank@rietvink-architecten.nl

Ontwerpteam

Architect, Jan Rietvink
Projleider, Frank van Baarsen

Project

Omschr, Nieuwbouw MFA Oosthuizen

t.a.v, Gemeente Zeevang

Tekening

Schaal, 1:50
Formaat, A0
Bestand, OKra - WE - HUIDIG.dwg
Betreft, UITVOERING
begane grond deel-1

Editie

A	02-07-2015 A.B.
B	13-08-2015 A.B.
C	
D	19-10-2015 A.B.
E	22-12-2015 A.B.
F	
G	
H	

HECON
Buildings Utilities Solution

Brandweer
Veiligheidsregio Zaanstreek-Waterland

Datum:	21-06-2016
Akkoord:	RvdN
Voorwaarden:	Zie adviesbrief

Nood- en transparant verlichting conform NEN-EN 1838

OKra w010