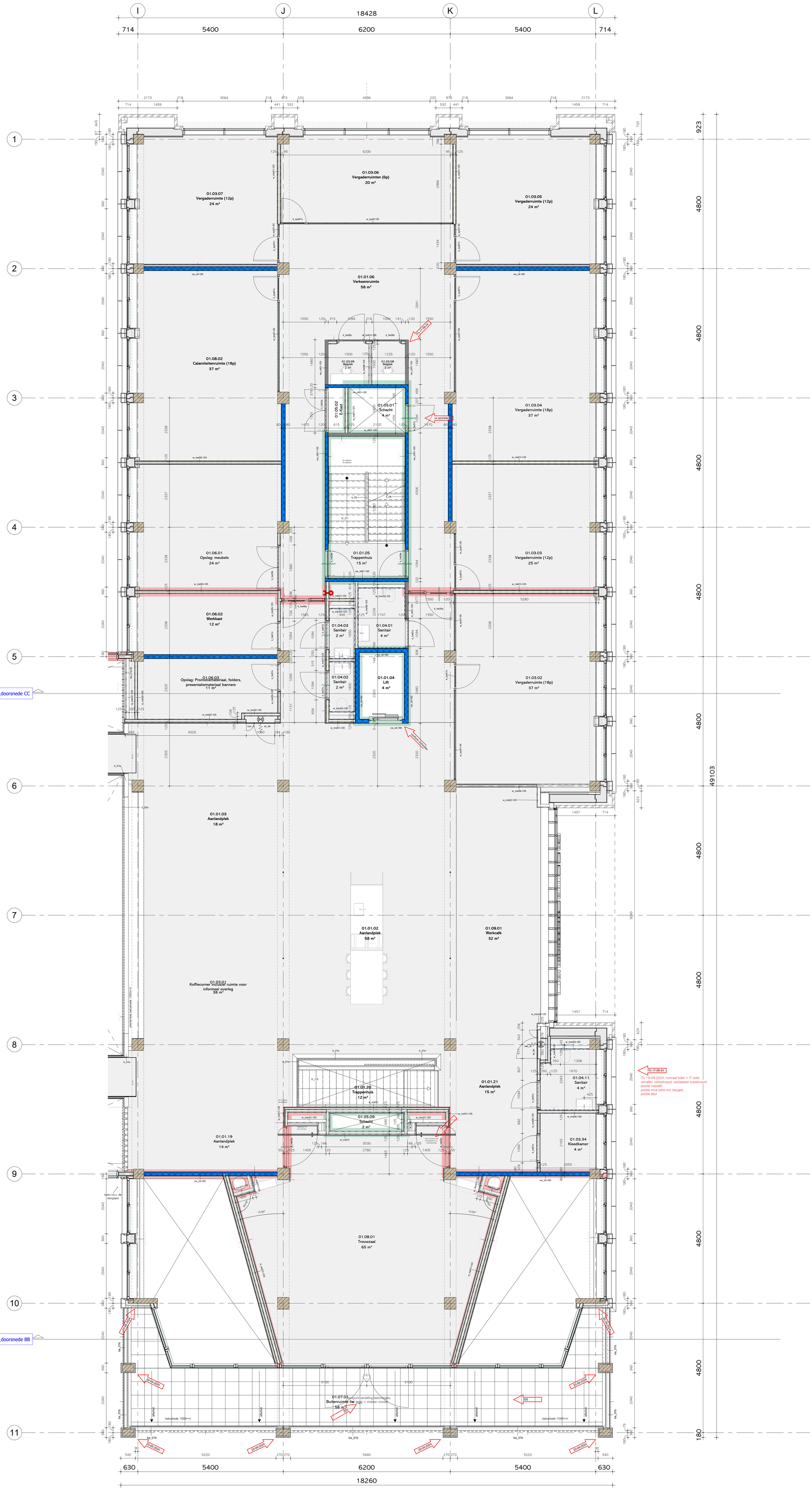

LEGENDA

Buitenwanden

ga_01...	metselwerk, hergebruikte klinkers [code: ga_01...].
ga_02...	bamboe (schaaldelen en kolomafwerking) [code: ga_02...].
ga_03...	bamboe regelwerk, vertikaal [code: ga_03...].
ga_05...	kozijnen, hout-aluminium [code: ga_05...].
ga_06...	vliesgevel, hout/aluminium stijl- en dorpelprofielen, beglazing: transparant isolerend dubbel glas [code: ga_06...].
ga_07	aluminium vliesgevel tussen de bouwdelen, zonder schuifdeuren [code: ga_07].
ga_10...	beplating: cementvezel op regelwerk [code: ga_10...].
ga_14	schuifdeur tpv entree
g_hsb01...	houtskeletbouw binnenblad [code: g_hsb01...]
g_hsb02...	houtskeletbouw binnenblad [code: g_hsb02...]
	isolatie, dikte overeenkomstig rapportage bouwfysisch adviseur (min. bouwbesluit)

• toevoeging '..' geeft nadere uitsplitsing aan (conform kleur- en materiaal).

Alle te openen delen in de buitengevel dienen voorzien te worden van magneetcontacten, hiervoor voorzieningen opnemen in kozijn en te openen deel (levering, montage en aansluiting van de magneetcontacten door derden, zie tekening E-installaties).

Alle deuren in de buitengevel dienen voorzien te worden van een kaartlezer en een elektromagnetisch deurslot, hiervoor voorzieningen opnemen in kozijn en deur (levering, montage en aansluiting van kaartlezers en elektromagnetische deursloten door derden, zie tekening E-installaties).

Binnenwanden

w_clt01-...	massief (kruislings gelamineerd) houten binnenwand (CLT) [code: w_clt01-...]
cw_clt01-...	massief (kruislings gelamineerd) houten **constructieve** wand (CLT) [code: cw_clt01-...]
C02 ~~w_fy01-...~~	~~samengesteld wand: fasy IW 90 (≥Rw 50dB) [code: w_fy01-...]~~ (VERVALLEN)
w_ms01i-...	metalstud met dubbelzijdige dubbele gipskartonbeplating en isolatie [w_ms01i-...]
w_ms02i-...	metalstud met enkelzijdige dubbele gipskartonbeplating en enkelzijdige dubbele beplating waarvan buitenpositie: stootvast [w_ms02i-...]
w_ms03i-...	metalstud met enkelzijdige dubbele gipskartonbeplating en enkelzijdige dubbele watervaste beplating [w_ms03i-...]
w_ms04i-...	metalstud met enkelzijdige dubbele watervaste beplating en enkelzijdige dubbele beplating waarvan buitenpositie: stootvast [w_ms04i-...]
w_ms05i-...	metalstud dubbelzijdige dubbele beplating waarvan beide buitenposities: stootvast [w_ms05i-...]
w_ms06i-...	metalstud met dubbelzijdige dubbele watervaste beplating [w_ms06i-...]
w_ms07i-...	metalstud met dubbelzijdige dubbele multiplex en gipskarton beplating [w_ms07i-...]
w_ms08i-...	metalstud met dubbelzijdige dubbele gipskartonbeplating [w_ms08i-...]. Rw > 54 dB
w_msv01-...	metalstud voorzetwand met enkelzijdige dubbele gipskartonbeplating (voorzetwand) [w_msv01-...]
w_msv02-...	metalstud voorzetwand met enkelzijdige dubbele beplating waarvan buitenpositie: stootvast (voorzetwand) [w_msv02-...]
w_msv03-...	metalstud voorzetwand met enkelzijdige dubbele watervaste beplating (voorzetwand) [w_msv03-...]
w_pan01-...	verplaatsbare akoestisch panelenwand (≥Rw 58dB) [code: w_pan01-...]
w_sys01-...	lichte systeemwand van enkel gelaagd transparant glas (≥Rw 38dB) [code: w_sys01-...]
w_sys02-...	lichte systeemwand van dubbel gelaagd transparant glas (≥Rw 43dB) [code: w_sys02-...]

• toevoeging '-...' geeft dikte wand aan.
• zonder toevoeging: '/': geeft aan dat isolatie achterwege kan worden gelaten.
• voor nadere toelichting en uitsplitsing: zie kleur- en materialistaat architect.
• codering voor wandafwerkingen: zie tekeningen architect (140-serie)
• voor (vast) interieur: zie tekeningen architect (800-serie)

Trappen

tr_01a	houten samengestelde trapsteek met dichte stootborden (o=180mm, a= 250mm; b= 1400mm; stijghoogte (22*180= 3960mm) [code: tr_01a].
tr_01b	houten samengestelde trapsteek met dichte stootborden (o=180mm, a= 250mm; b= 1400mm; stijghoogte (21*180= 3780mm) [code: tr_01b].
tr_02a	representatieve houten samengestelde trapsteek met dichte stootborden (o=172mm, a= 250mm; b= 1680mm; stijghoogte (23*172= 3960mm) [code: tr_02a].
tr_02b	representatieve houten samengestelde trapsteek met dichte stootborden (o=172mm, a= 250mm; b= 1680mm; stijghoogte (22*172= 3780mm) [code: tr_02b].
tr_03	representatieve houten samengestelde trapsteek met dichte stootborden (o=172mm, a= 250mm; b= 1600mm; stijghoogte (23*172= 3960mm) [code: tr_03].
tr_04	stalen trapsteek met stalen roostertreden en stalen trapbomen (UNP), gegalvaniseerd [code: tr_04].

Binnenkozijnen

k_he...	montagekozijn/-puien: hardhouten stijlen, dorpels, glaslatten en afdeklatten afgemonteerd op hardhouten steiregel. (sponningshoogte 25mm - i.v.m. brandverendheid - voor elk kozijn aanhouden). beglazing afhankelijk van brand- en geluidsverendheid.
k_sys01...	systeemkozijn (behorend bij glaswanden w_syst01...): hardhouten stijlen, dorpels, glaslatten
dr_03	glazen toegangspoortjes

• voor binnenkozijnen, zie kozijnstaat architect (500-serie)

Vloerluik en vloerdilataties

vl_01...	vloerluik, 600x800mm (binnenmaat)
vl_02...	vloerluik, 800x800mm (binnenmaat)
dil_01	dilatatieprofiel (rvs) in dekvloer en vloerafwerking; afstemmen op beweging in constructie

Balustraden

b_01...	hardhouten handregel op doorgaande stalen T-ligger, gemonteerd aan stripstalen balusters voorzien van stalen vlaggetjes t.b.v. montage "knieschotten" (vertikale houten regels [code: wa_02...]) (a) h.o.h. 100mm, (b) h.o.h. 150mm.
b_02...	hardhouten handregel op doorgaande stalen T-ligger, gemonteerd aan stripstalen balusters voorzien van stalen vlaggetjes t.b.v. montage "knieschotten" (vertikale houten regels [code: wa_02...]) alsmede (a) houten afdekregel op constructieve ligger en (b) h.s.b. opstand (plantenbakken)
b_03...	glas (lijnlast: 1kN/m) ingeklemd in metalen vloerprofiel en voorzien van doorgaande stalen (rvs) U-profiel als "handrail" (loopbruggen en tribune)
b_04...	geheel gegalvaniseerde balusters van stalen kokerprofiel met handrail en "knieschotten" van stalen buisprofiel (verdieping 03, trappen naar dak)
b_05...	multiplex beplating (samengesteld) met een hardhouten afdekregel (vluchttrappenhuizen)

Brandveiligheid voorzieningen

Brandveiligheidconcept: conform rapportage adviseur brandveiligheid

Brandbeveiliging: detectie en alarmering conform opgave adviseur installaties

	Droge blusleiding
	Brandweeringang
	Neveningang
BMC	brandmeldpaneel, zonder doormelding
	30 minuten weerstand tegen branddoorslag en brandoverslag (WBDBO) en en rookwerend (RA) (2-zijdig)
	60 minuten weerstand tegen branddoorslag en brandoverslag (WBDBO),
a. b. c. d.	a.: rookwerend (30min. RA, tweezijdig), b.: brandwerend (30min. wbdbo), c.: brandwerend (60min. wbdbo) en d.: zelfsluitend. Zelfsluitend, dienen de deuren - in combinatie met het kozijn - een rook- dan wel brandwerendheid te bezitten van tenminste 30/60 minuten conform de NEN 6069
bsh_in	Brandslanghaspel in bouwkundige kast 20/25m/19 mm/6 mm
bsh_vs	Brandslanghaspel vrijstaand op statief 20/25m/19 mm/6 mm
bsh_wm	Brandslanghaspel wandmontage op statief 20/25m/19 mm/6 mm
A B	Sproeischuimblusser gevuld met tenminste 6 liter schuim. geschikt voor brandklasse A, B en C
SL	Deur welke te openen is zonder gebruik te moeten maken van een sleutel, onmiddellijk over de ten minste vereiste breedte kan worden geopend.
PB	Deur voorzien van paniekbeslag, welke te openen is zonder gebruik te moeten maken van een sleutel. onmiddellijk over de ten minste vereiste breedte kan worden geopend.
#	Deur voorzien impulsgevers t.b.v. deurautomaat

Diversen

WV	stabiliteits c.q. windverband
	wand voorzien van waterkerende afwerking
	douche

aannemer dient binnenwanden te voorzien van achterhout en/of hulpstaal conform bestek ten behoeve van ondermeer:
• kozijnen,
• sanitair en overige W- en E-installaties,
• inrichtingselementen zoals wandrekken, kapstokken, planken, keukeninrichting en AV-apparatuur

• voor hoofddraagconstructie: zie bestekdelen constructeur,
• voor installaties: zie bestekdelen installatieadviseur,
• voor ramen en deuren geldt: minimaal inbraakwerendheid 2 (SKG**).

peilmaten nieuwbouw:
• peilmaten op tekening zijn aangegeven ten opzichte van bovenzijde afgewerkte beganegrondvloer in mm.
• peil (0+P) = 0,85m1-NAP, tenzij anders vermeld.
• maaiveldn: 1.0m1-NAP en grondwater 1.8m1-NAP

kadastrale gegevens; sectie: A, perceel: 9761, gemeente Bergambacht (perceeloppervlakte: 6555m2)

ITs 17-09-24

ITs 19-09-2024: normaal toilet > IT toilet
vervallen voorzetwand, verplaatsen tussenwand
positie wastafel
positie mva toilet incl. beugels
positie deur

Ector Hoogstad Architecten
DOOR

Postbus 818 3000 AV Rotterdam T +31 (0)104402121 F +31 (0)10 4402100 info@ectorhoogstad.com www.ectorhoogstad.com

printdatum: 29-11-2024 09:37:01

1528 / 83
Gemeentehuis
Krimpenerwaard

Gemeente Krimpenerwaard

06.09.2024

gewijzigd
1 22.10.2024

plattegrond, gebouwdeel C
verdieping 01; 3960+P

schaal: 1:50

noord

U-101C