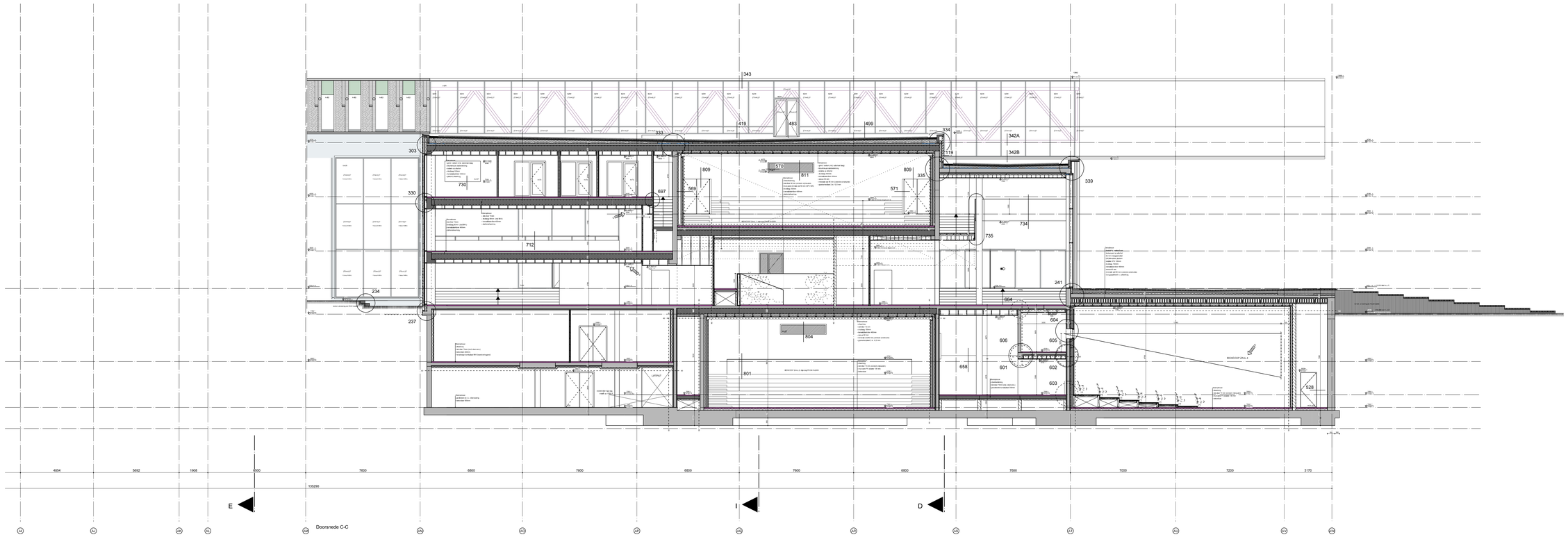

Doorsnede C-C

DeZwarteHond.

GREINER
VAN GOOR
HUIJTEN
ARCHITECTEN BV

Pennvoi

ALGEMEEN:

Parkeerkpleklken 2.45 mtr breed, tenzij anders aangegeven

- Beton
- Prefab beton
- Holle wand v.v. beton
- Metalwerk
- Kalkzandsteen 214mm/150mm/120mm/100mm
- Metal-stud 125mm/100mm
- Gasbeton blokken 100mm/70mm
- Isolatie: R-waarde vlgs EP
- Doorsnede aanduiding
- Bioscoop / Theaterstoel (bouwing derdien)
- Toilet vrijhangend v.v. inbouwreservoir (MIVA uitvoering op MIVA toiletunnie (zijdelings/gat ellecnet e.d.) (toilet afm. min 600 x 1200 mm) (mva afm. min 2200 x 2200 mm)
- Urinoir, inbouw
- Wastafel (MIVA uitvoering op MIVA toiletunnie (spec, kraner e.d.)
- Fontein
- Uitstortgootsteen (n.v. Hopfdeksen 4 lg.h hopsc)
- (deding) schacht / vide
- Mindervalide plek
- Deurkoojin (stapmaat min. 800 x 2305 mm)
- Schuifdeur

- Wateropname materialen vloer, wand en plafond in sanitaire ruimten uitvoeren volgens NEN 2778.
- Lucht- en waterdichtheid en vochtwerende voorzieningen conform geldenden eisen bouwbesluit
- Inbraakwerende voorzieningen conform eisen bouwbesluit
- Weering van ratten en muizen conform eisen bouwbesluit
- Daktegels 500 x 500 en grind. kleur n.t.b. vlgns NEN 3569 (langs gevelranden en dakranden)

Veiligheidsglas volgens bouwbesluit

- BO Noodoverstort
- ZW Zonwerende voorziening
- BZW Binnenzonwerende voorziening
- VK Ventilatorcooler
- SK Suiskast

Onderdelen buiten demarcatie,
zijn ter indicatie getekend, zoals:

- balie
- meubilair
- spots
- bruggen / theatertechniek
- etc.

BRANDTECHNISCH:

- 60 WBDBO Scheiding brandcompartiment (30 vlgs 80 WBDBO)
- 60 WBDBO
- 30 WBDBO
- 30 min rookcompartiment
- Droge blusleiding
- BRVVR brand/ rookvrije vluchtroute
- Deur + glas + kozijn = 30 WBDBO 1 richting
- Deur + glas + kozijn = 30 WBDBO 2 richtingen
- Deur + glas + kozijn = 60 WBDBO 1 richting
- Deur + glas + kozijn = 60 WBDBO 2 richtingen
- Deur + glas + kozijn = 30 min rookcompartiment
- Deur = zelfsluitend
- Deur v.v. paniekbeslag
- B30 30 min WBDBO

- Hoofddraagconstructie 120 / 60 / 60 min WBDBO vlgs cpg constr.
- Trappenhuis en vluchtwegen uitvoeren als 60 min brand en rookvrije vluchtroute
- De rookdichtheid van materialen in de brand en rookvrije vluchtroute moeten min. voldoen aan 2.2 m-1
- In vluchtwegen en vluchtmogelijkheden moeten de materialen voldoen aan klasse 2 van NEN 6065, voor de gevels gelkt dat deze moeten voldoen aan klasse 4, vloeren en tredevaldekken in vluchtwegen moeten voldoen aan klasse T1 en in andere delen van het gebouw aan klasse T3. In rookvrije vluchtroute moet men voldoen aan brandklasse T1.
- Materialen toegepast in eventuele trappenhuis / kokers / schachten of kanaal is onbrandbaar over een dikte van tenminste 0.01 mtr. onbrandbaar conform NEN 6064.
- Brandslanghaspel volgens opgave install adv. (opnemen in kast / wand, poedercoaten in kleur)
- Poederblusser volgens opgave install adv. (opnemen in kast / wand, poedercoaten in kleur)
- Liftschachten dienen geventileerd uitgeverd te worden

Project
De Nieuwe Kolk - Assen

Tekeningnummer
W 32

Onderwerp
DOORSNEDE C-C

Projectnummer
080405

Schaal
1:100

Datum
17-01-2011

Opdrachtgever
BAM UTILITEITSBOUW

Formaat
A0 (1189mm x 840 mm)

File
...\080405) p-32

Wijzigingen

Datum	Aard
- 15-04-2011	- revisie
-	-

De Zwarte Hond
Postbus 1102
9701 BC Groningen
Hoge der A 11
9712 AC Groningen
T 050 313 40 05
F 050 318 54 60

info@dezwartehond.nl
www.dezwartehond.nl

Greiner v Goor Huijten

Schipluiden4an 4
1062 HE Amsterdam
T 020 676 1144
F 020 675 2536

ggh@ggharchitecten.nl
www.ggharchitecten.nl