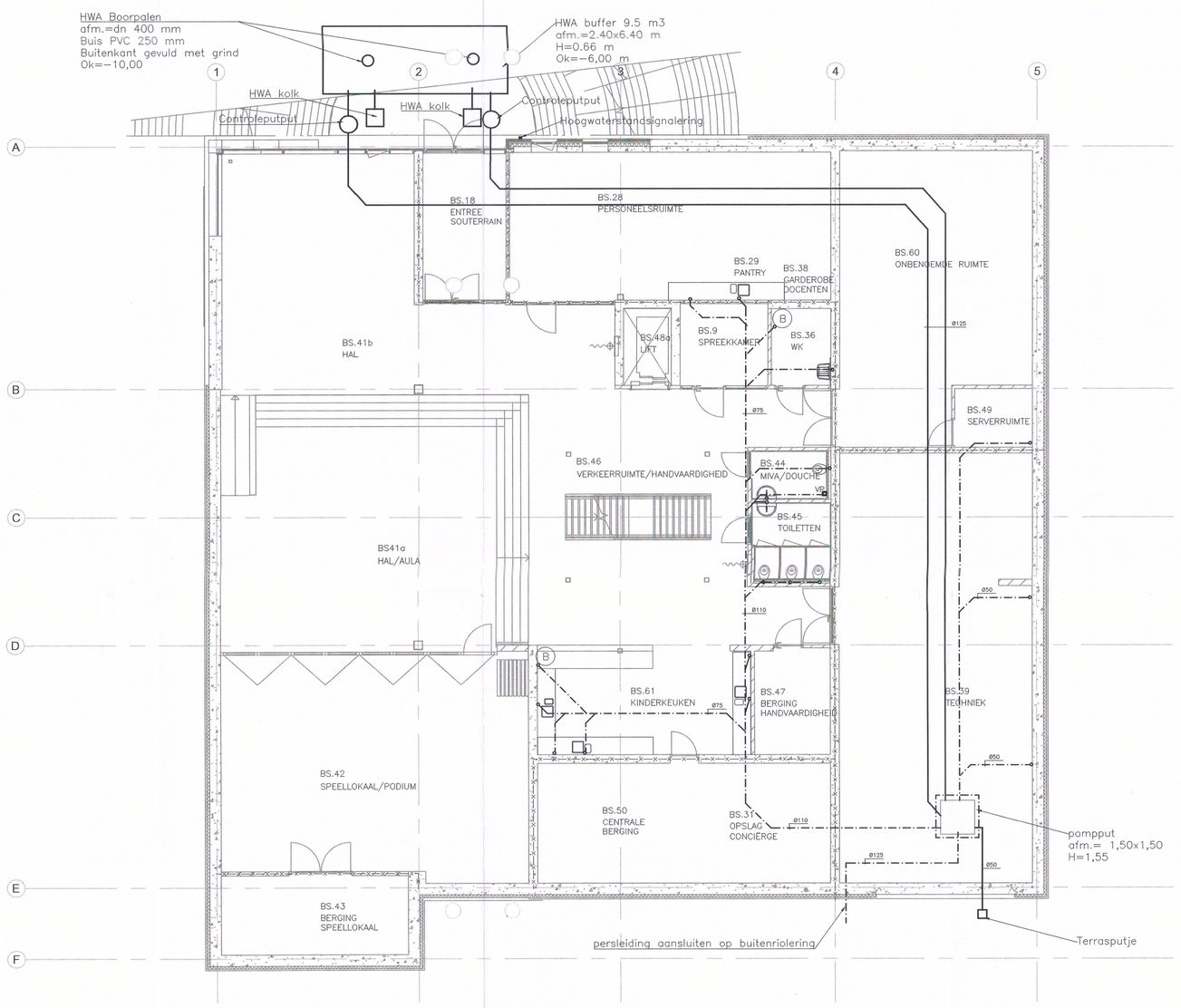

Souterrain

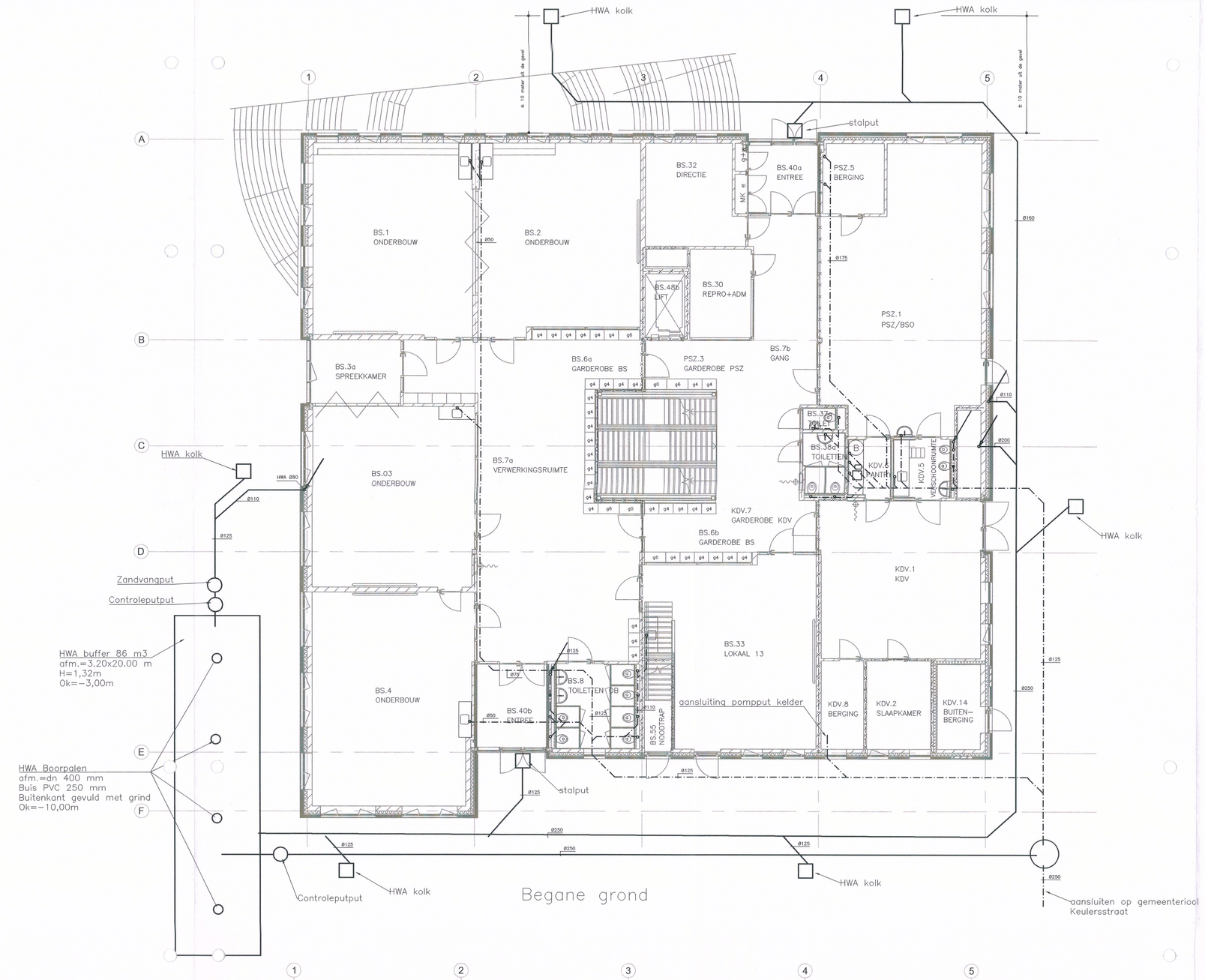

Begane grond

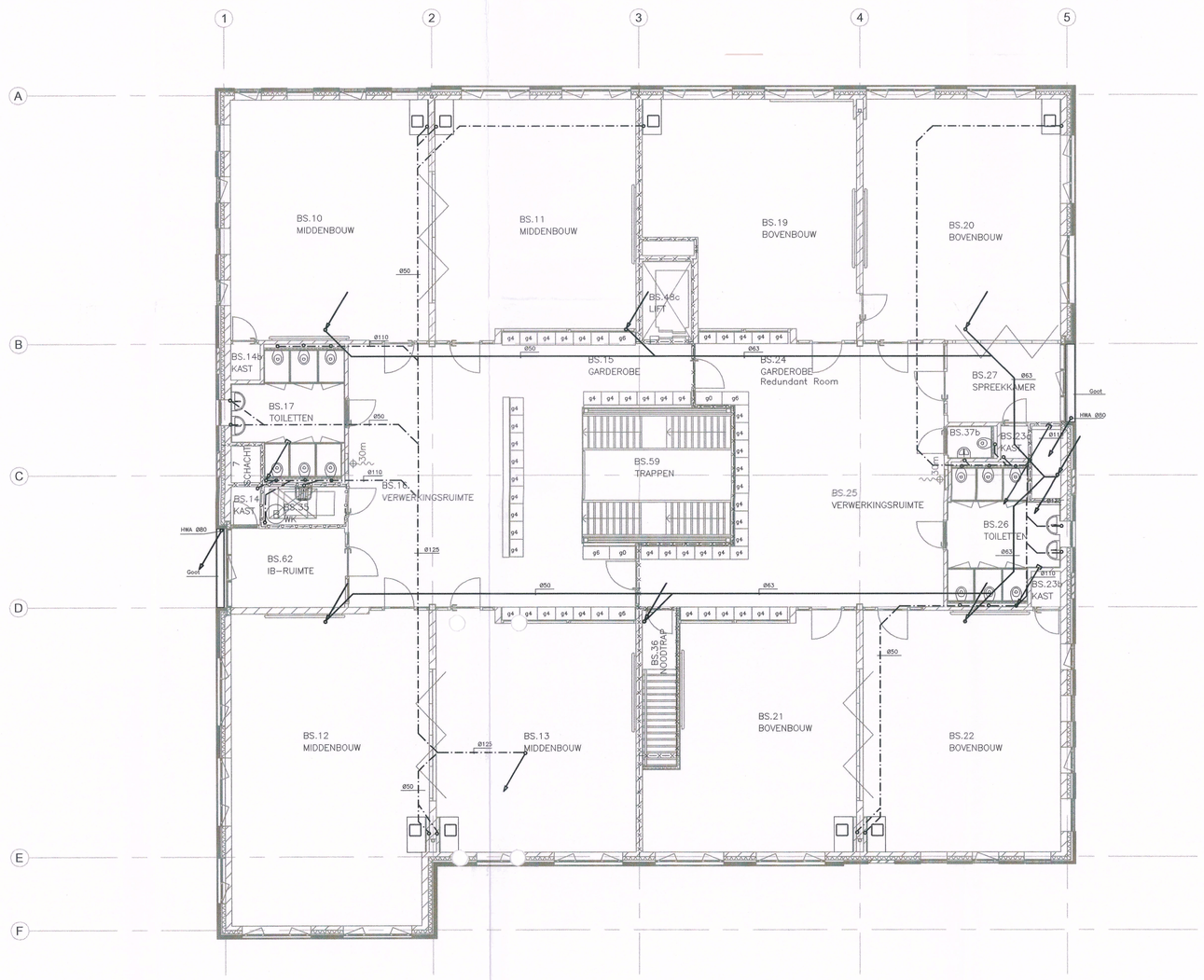

Verdieping

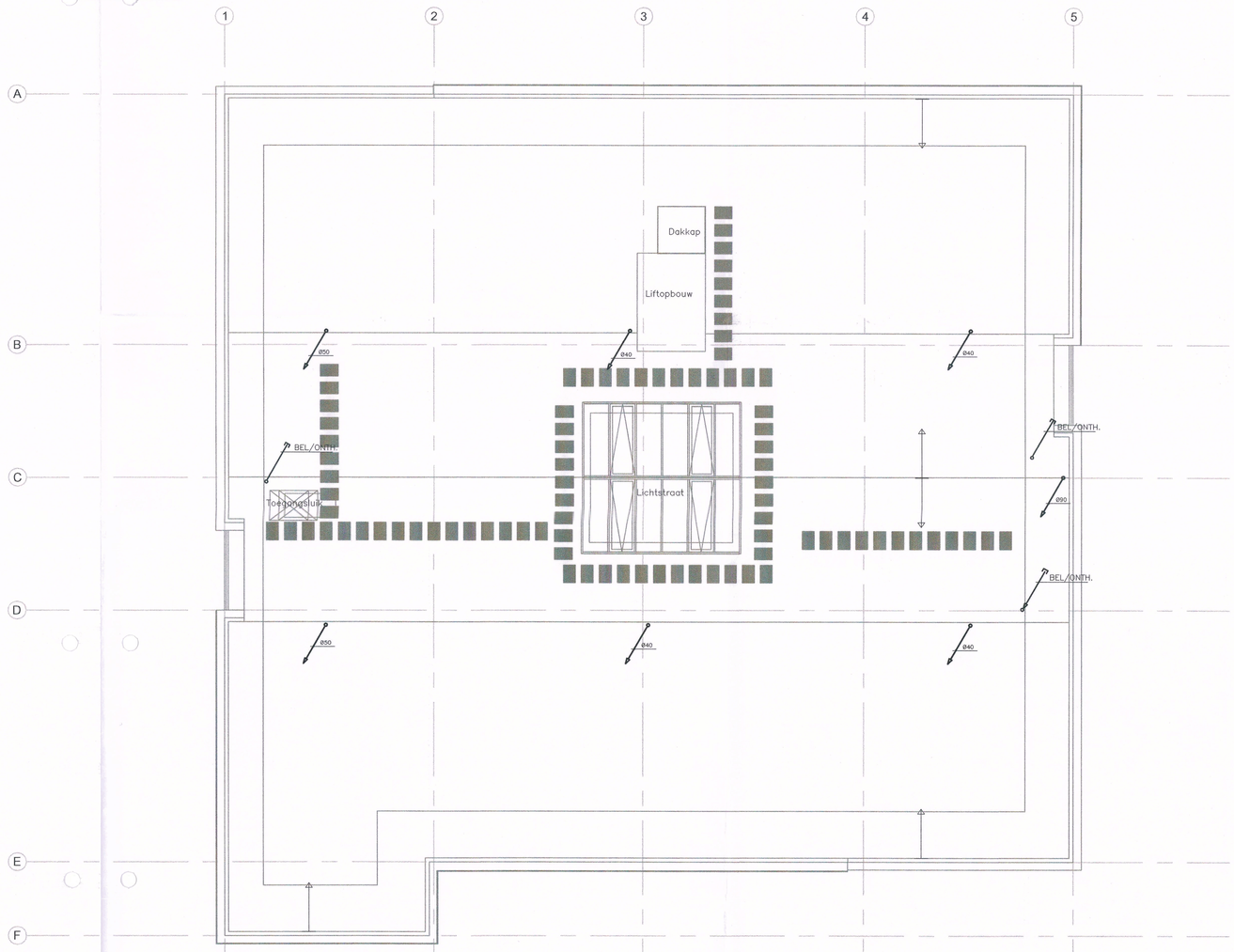

Dak

Behoort bij aanvraag omgevingsvergunning
d.d. 02 SEP 2014
nr. 2014-0384-

Behoort bij besluit van Burgemeester en Wethouders van de gemeente Landgraaf
d.d. 01 OKT 2014
Namens de Voorzitter,

GEMEENTE LANDGRAAF
Casemanager fysiek domein

RENVOOI

Riool

Hemelwaterafvoer

KRAFT Adviseurs

KRAFT Adviseurs BV
Kempkensweg 29
6371 BB Landgraaf
Telefoon: 045-564 25 15
Email: jan.kraft@planet.nl

PROJ.NR.:	GLL80
SCHAAL:	1:100
Datum:	01-09-14
Get.:	RKK
Gek.:	KFT

Nieuwbouw Brede School Schaesberg

Riolering en HWA

R-01

opdrachtgever: Gemeente Landgraaf
Postbus 31000
6370 AA Landgraaf

B