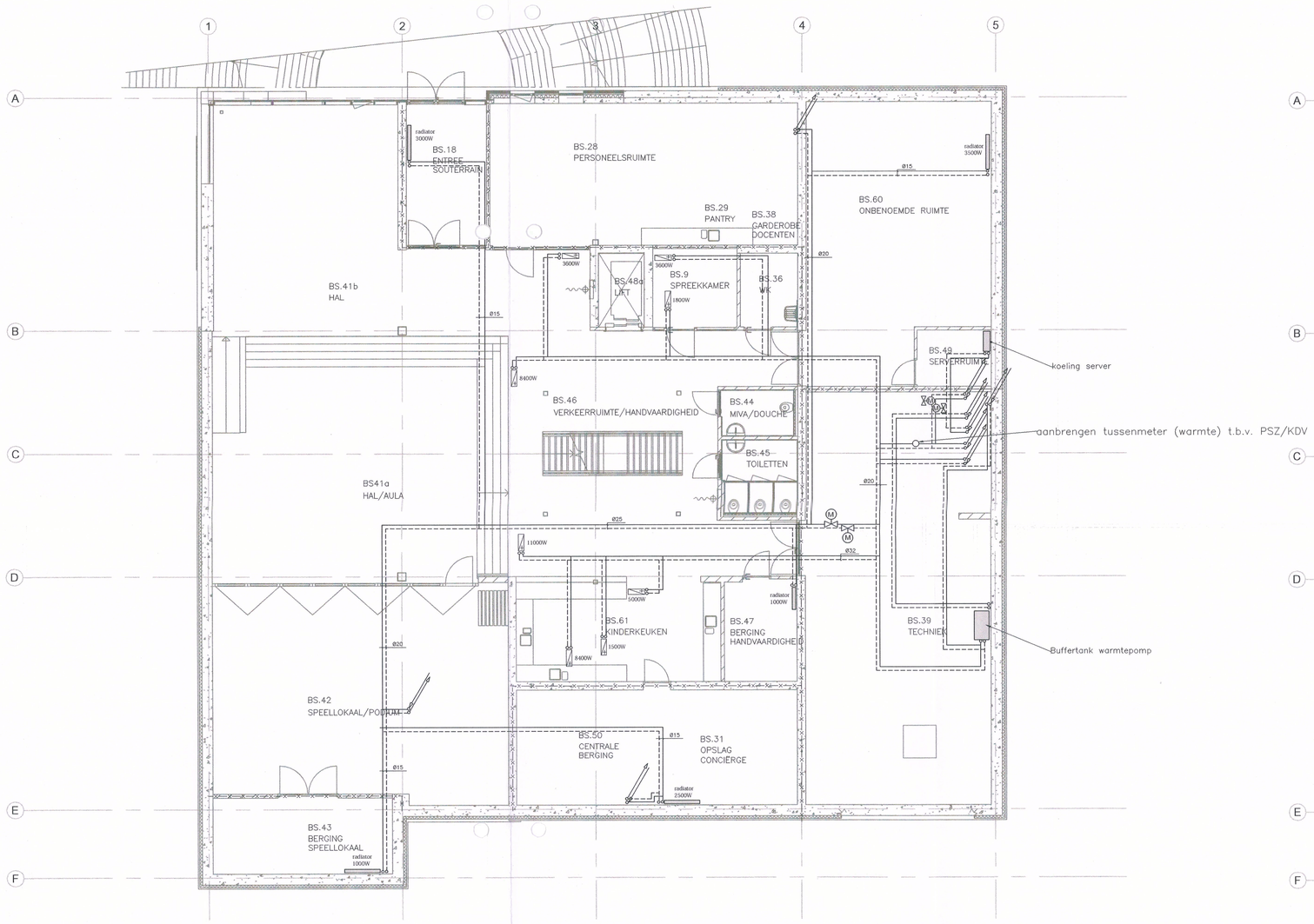

Souterrain

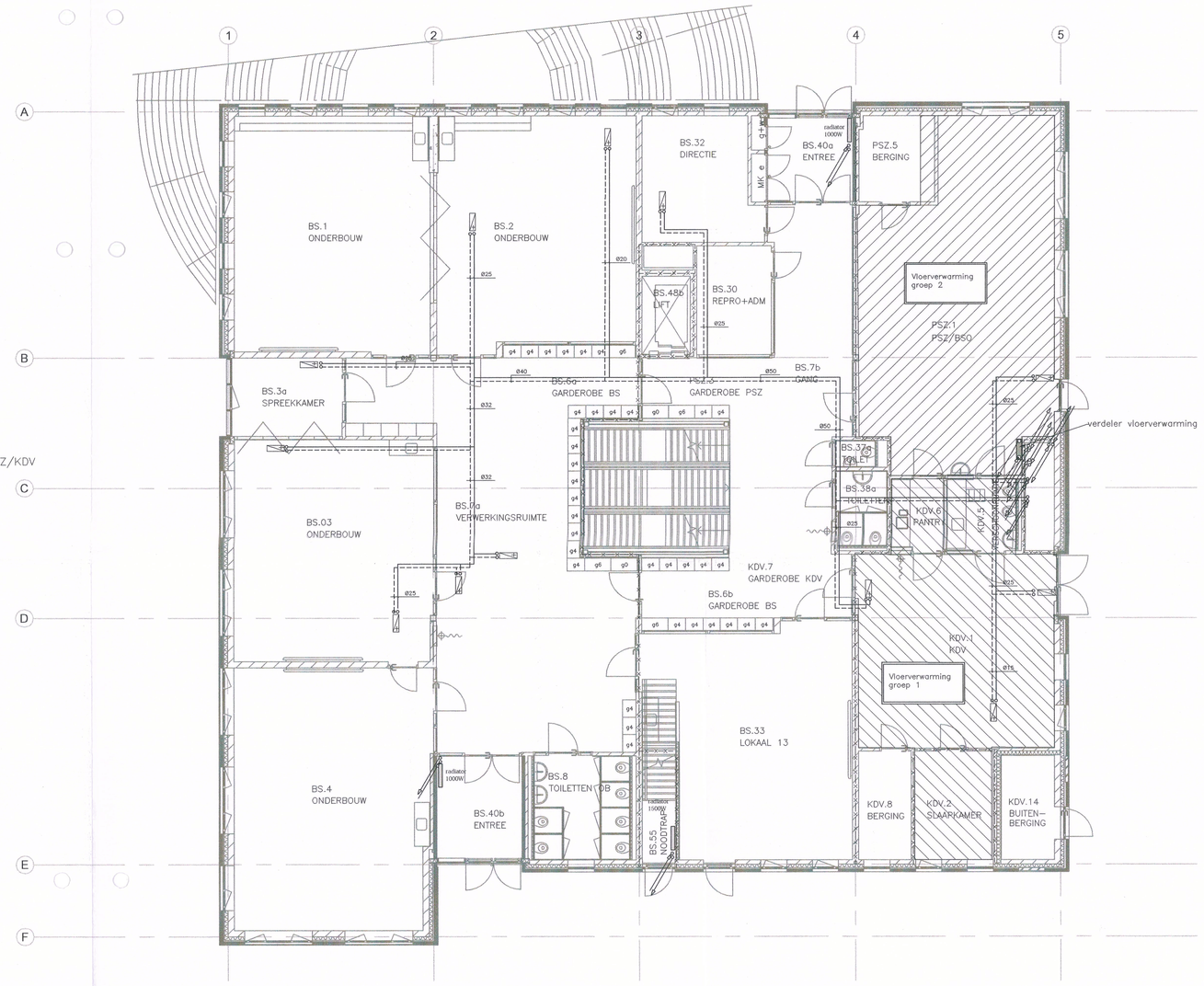

Begane grond

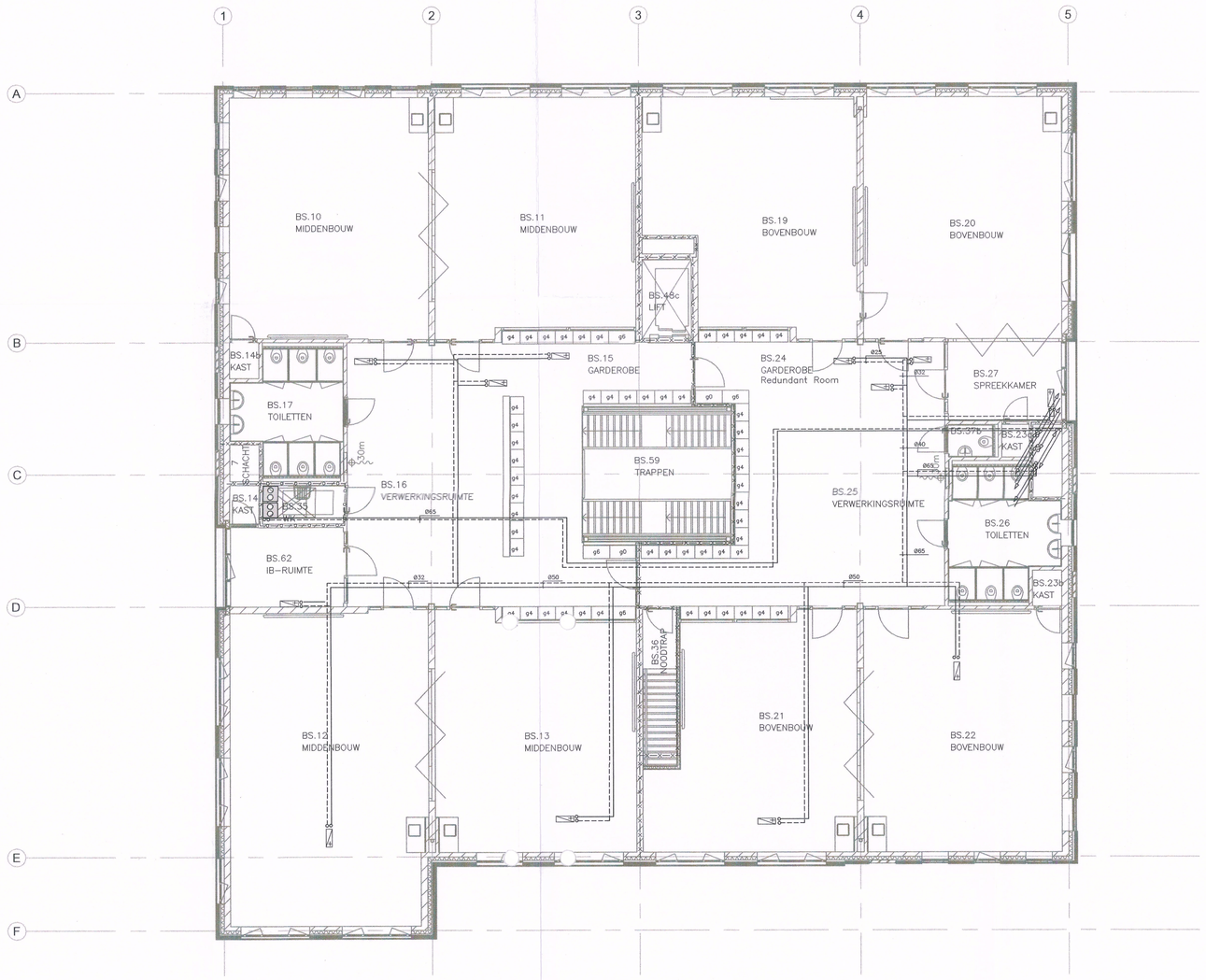

Verdieping

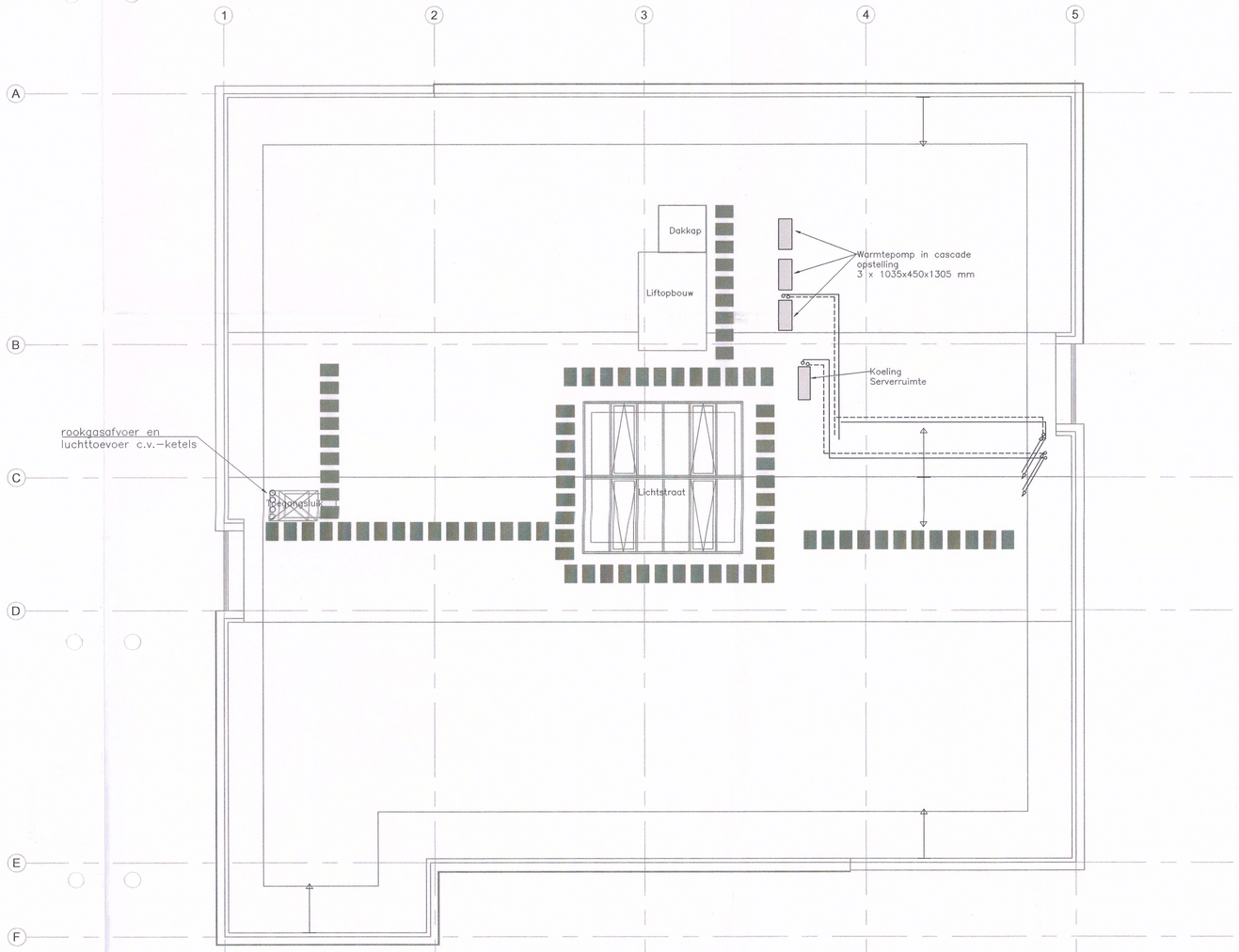

Dak

Behoort bij aanvraag omgevingsvergunning
d.d. 02 SEP 2014
kenmerk 2014-0384-
Behoort bij besluit van Burgemeester en Wethouders van de gemeente Landgraaf
d.d. 01 OKT 2014
de Mandataris

RENVOOI
- Aanvoerleiding
- Retourleiding
- Vloerverwarming
- Kanaalverwarmer

GEMEENTE LANDGRAAF
Casemanager fysiek domein

KRAFT Adviseurs	KRAFT Adviseurs BV Kempkensweg 29 6371 BR Landgraaf Telefoon: 045-564 25 15 Email: jan.kraft@planet.nl	PROJ.NR.: GLL80 SCHAAL: 1:100
Nieuwbouw Brede School Schaesberg		Datum: 01-09-14 Get.: RKK Gek.: KFT
Verwarmingsinstallatie		CV-01
opdrachtgever: Gemeente Landgraaf Postbus 31000 6370 AA Landgraaf		B