

Locatie:	Adres:	Bruto vloer oppervlakte	Concept (nieuw contract)	Dagen open	Bezoekers counter gemiddeld per dag	Gemiddelde besteding 2024 per bezoeker	Aantal transacties 2024	Locatie huidige cateringvoorziening	Plannen*
Amstelveen (hoofdkantoor)	Van Heuven Goedhartlaan 1, 1181 KJ	25.239 m ²	Restaurant, Espresso bar en Banqueting	209	305	€ 4,62	63.805	Restaurant** & espressobar: 1e etage	Espresso bar van 1e naar Begane Grond (BG) (vergadercentrum). Zie bijlage Q voor de tekeningen. Planning is Q2 2025 gereed. Pistonmachine in huidige contract niet in eigendom. In toekomstige contract wel.
Breda	Rat Verlegstraat 2, 4815 NZ	8.780 m ²	Meet & Eat, Verkoop onbemande voorziening en Banqueting					Restaurant: 7e etage	Mogelijkheden inventariseren om restaurant te sluiten/ontmantelen en meet & eat te maken, bij voorkeur bij BG. Tot nader bericht is locatie restaurant leidend
Deventer	Snipperlingsdijk 2, 7417 BJ	7.817 m ²	Meet & Eat, Verkoop onbemande voorziening en Banqueting	205	18	€ 3,55	3.564	Meet & eat: begane grond	nvt
Groningen	Cascadeplein 5, 9726 AD	7.636 m ²	Meet & Eat, Verkoop onbemande voorziening en Banqueting	201	35	€ 4,36	7.006	Restaurant: 2e etage	Mogelijkheden inventariseren om restaurant te sluiten/ontmantelen en meet & eat te maken, bij voorkeur bij BG. Tot nader bericht is locatie restaurant leidend
Leiden	Stationsplein 1, 2312 AJ	10.177 m ²	Meet & Eat, Verkoop onbemande voorziening en Banqueting	203	35	€ 3,65	7.002	Meet & eat: begane grond	nvt
Nijmegen	Takenhofplein 4, 6538 SZ	8.993 m ²	Meet & Eat, Verkoop onbemande voorziening en Banqueting					Restaurant: 3e etage	Mogelijkheden inventariseren om restaurant te sluiten/ontmantelen en meet & eat te maken, bij voorkeur bij BG. Tot nader bericht is locatie restaurant leidend
Roermond	Laurentiusplein 8, 6043 CS	6.948 m ²	Meet & Eat, Verkoop onbemande					Restaurant: 3e etage	Mogelijkheden inventariseren om restaurant te sluiten/ontmantelen en meet & eat te maken, bij voorkeur bij

			voorziening en Banqueting						BG. Tot nader bericht is locatie restaurant leidend
Rotterdam	Posthumalaan 100, 3072 AG	13.756 m ²	Meet & Eat, Verkoop onbemande voorziening en Banqueting					Meet & eat: begane grond	nvt
Utrecht (vergadercentrum)	Graadt van Roggenweg 400, 3531 AH	20.644 m ²	Restaurant, Espresso bar en Banqueting	203	190	€ 4,66	38.390	Restaurant** & espressobar: 5e etage	Pistonmachine in huidige contract niet in eigendom. In toekomstige contract wel.
Zaanstad	Stationsstraat 112, 1506 DK	8.058 m ²	Meet & Eat, Verkoop onbemande voorziening en Banqueting					Restaurant: 2e etage	Mogelijkheden inventariseren om restaurant te sluiten/ontmantelen en meet & eat te maken, bij voorkeur bij BG. Tot nader bericht is locatie restaurant leidend

Locatie	Gemiddelde bezetting per dag – peildatum 01-01-2024 tot 01-07-2024 (indien een *** is geplaatst bij de locatie, betreft dit pandbezetting inclusief huurders die ook gebruik mogen maken van de catering)					
	Maandag	Dinsdag	Woensdag	Donderdag	Vrijdag	Gemiddeld per dag
Amstelveen	586	579	316	568	89	427
Breda***	113	180	129	131	43	119
Deventer	36	56	34	45	20	38
Groningen***	72	93	44	97	30	67
Leiden***	111	220	105	199	64	140
Nijmegen***	59	97	41	72	28	59
Roermond***	54	77	29	65	15	48
Rotterdam	24	72	34	84	11	45
Utrecht***	524	711	375	660	146	483
Zaanstad	44	101	34	57	15	50

In oktober 2024 is het SVB beleid ingegaan dat medewerkers van de SVB tenminste twee dagen per week op kantoor werken. Daarom onderstaande aanvullende cijfers over de kantoorbezetting per maand en uitgesplitst naar de dagen van de week. (DZW is onze huurlocatie zonder catering)

Maand	Amstelveen	Breda	Deventer	Groninge	Leiden	Nijmegen	Rotterdam	Roermond	Utrecht	Zaanstad	DZW	SVB (totaal)
januari	23%	41%	16%	23%	19%	17%	16%	19%	41%	22%	22%	23%
februari	23%	28%	21%	22%	21%	21%	20%	21%	42%	24%	24%	22%
maart	20%	27%	20%	21%	22%	21%	23%	21%	47%	24%	23%	23%
april	20%	24%	21%	20%	24%	20%	23%	26%	47%	27%	24%	23%
mei	18%	26%	21%	19%	21%	18%	21%	20%	44%	22%	24%	21%
juni	19%	23%	19%	21%	22%	19%	22%	23%	44%	23%	24%	22%
juli	18%	22%	21%	15%	21%	16%	22%	19%	35%	26%	25%	21%
augustus	16%	22%	14%	9%	18%	18%	20%	17%	33%	18%	21%	18%
september	19%	25%	19%	20%	23%	16%	22%	22%	41%	24%	28%	23%
oktober	22%	29%	31%	32%	28%	22%	29%	30%	48%	34%	34%	28%
november	21%	31%	30%	29%	30%	25%	26%	29%	50%	33%	37%	28%
december	20%	29%	28%	26%	26%	27%	26%	27%	52%	30%	34%	27%
Gemiddeld 2024	20%	27%	22%	21%	23%	20%	22%	23%	44%	26%	27%	23%

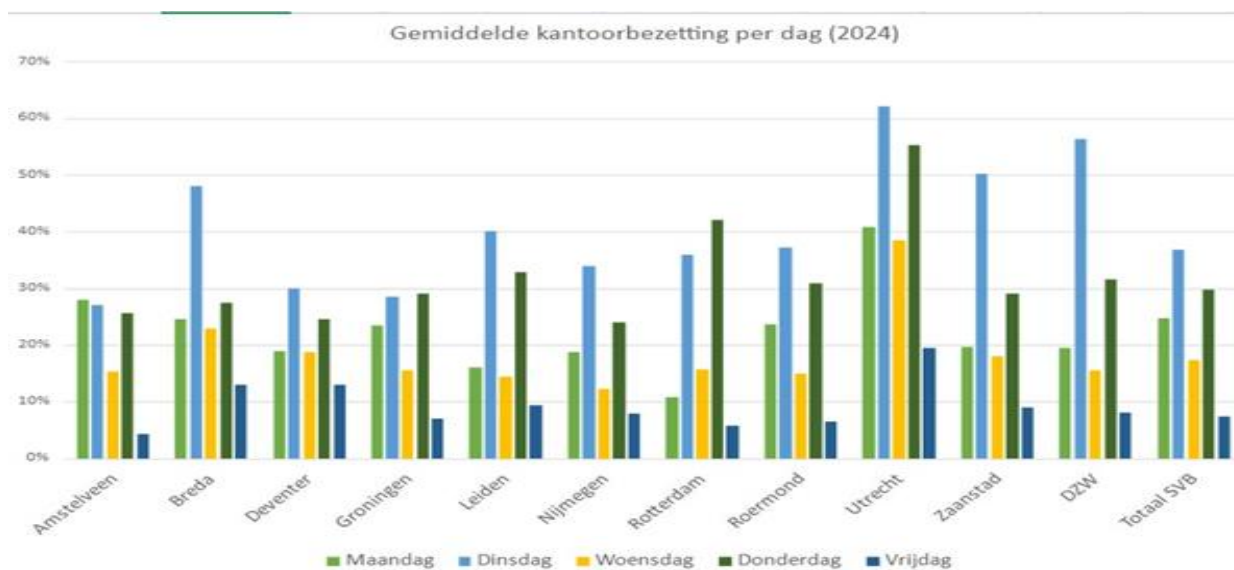

Kengetallen catering 2022 week 20 tot en met 52, 2023 gehele jaar, gemiddeld (per week)

Locatie	# transacties 2022	# transacties 2023	Gemiddelde besteding 2022	Gemiddelde besteding 2023	# pandgebruikers (alleen SVB!) 2022	# pandgebruikers (alleen SVB!) 2023
Amstelveen	663	1140	4,17	4,53	1527	1979
Amstelveen espressobar ***	319		3,39		1527	1979
Breda **	41	45	2,64	3,02	139	211
Deventer	30	49	2,23	2,82	131	152
Groningen	60	105	3,14	3,91	150	164
Leiden	79	142	2,93	3,30	224	257
Nijmegen **	40	56	2,06	2,67	122	149
Roermond*	35		2,30		140	179
Rotterdam **	36	44	3,33	3,75	106	132
Utrecht	400	627	3,87	4,62	423	464
Utrecht espressobar ***	114	168	3,33	3,56	423	464
Zaanstad*	45		3,72		182	206

* Zaanstad en Roermond zijn vanaf week 31 2022 gesloten

** Nijmegen, Breda en Rotterdam zijn vanaf week 27 2023 gesloten

*** Gegevens van Utrecht restaurant en espressobar samengevoegd vanaf week 36 2023, Amstelveen geheel 2023

Banqueting jaarcolumes van alle locaties in 2022, 2023 en 2024 (incl. BTW)

Locatie	2022	2023	2024
Amstelveen	€ 67.069,-	€ 132.781,-	€ 156.454,-
Breda	€ 5.585,-	€ 6.657,-	
Deventer	€ 6.006,-	€ 4.748,-	€ 6.755,-
Groningen	€ 2.240,-	€ 4.185,-	€ 9.885,-
Leiden	€ 2.682,-	€ 8.365,-	€ 31.065,-
Nijmegen	€ 6.774,-	€ 4.243,-	
Roermond	€ 2.260,-		
Rotterdam	€ 1.138,-	€ 1.683,-	
Utrecht	€ 61.795,-	€ 143.663,-	€ 191.087,-
Zaanstad	€ 2.240,-		
Extern besteld (lunch/ borrel) *		€ 93.000,-	€ 136.000,-
SVB totaal	€ 157.789,-	€ 399.325,-	€ 531.246,-

* Om de vragen in de Nvl 3 beter te kunnen duiden zijn de cijfers vanuit ons FMIS systeem achter de kantoren gezet. De bestellingen buiten het FMIS systeem zijn niet uitgesplitst per kantoor. Dit omdat externe bestellingen lastiger tot een kantoor zijn terug te herleiden. De verhouding intern: extern wordt hiermee wel beter zichtbaar.

Omzet uit automaten 2024 van huidige Opdrachtnemer (in euro's), per locatie (incl. BTW)

	Jan	Feb	Maa	Apr	Mei	Jun	Jul	Aug	Sep	Okt	Nov	Dec	Totaal 2024
Amstelveen	€652,-	€783,-	€846,-	€754,-	€733,-	€897,-	€903,-	€658,-	€752,-	€946,-	€864,-	€548,-	€ 9.336,-
Deventer	€93,-	€92,-	€97,-	€71,-	€111,-	€58,-		€87,-	€139,-	€148,-	€103,-	€51,-	€ 1.050,-
Groningen	€155,-	€235,-	€187,-	€211,-	€283,-	€144,-	€245,-	€186,-	€265,-	€299,-	€280,-	€126	€ 2.616,-
Leiden	€48,-	€91,-	€69,-	€396,-	€133,-	€70,-		€21,-		€107,-	€121,-	€61,-	€ 1.117,-
Utrecht	€167,-	€291,-	€248,-		€260,-	€127,-		€94,-	€227,-	€253,-	€194,-	€133,-	€ 1.994,-