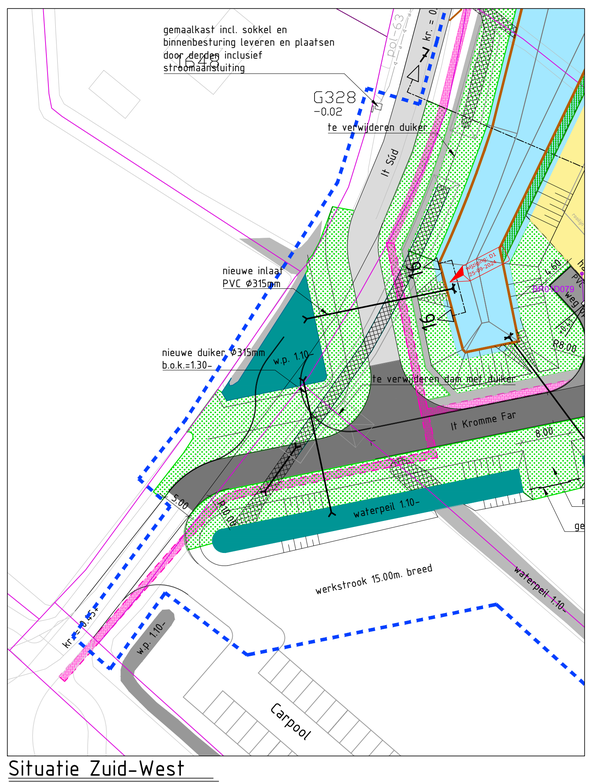

Situatie Zuid-West

schaal 1 : 500

Duiker bij Omkromte Nr. 17

schaal 1 : 500

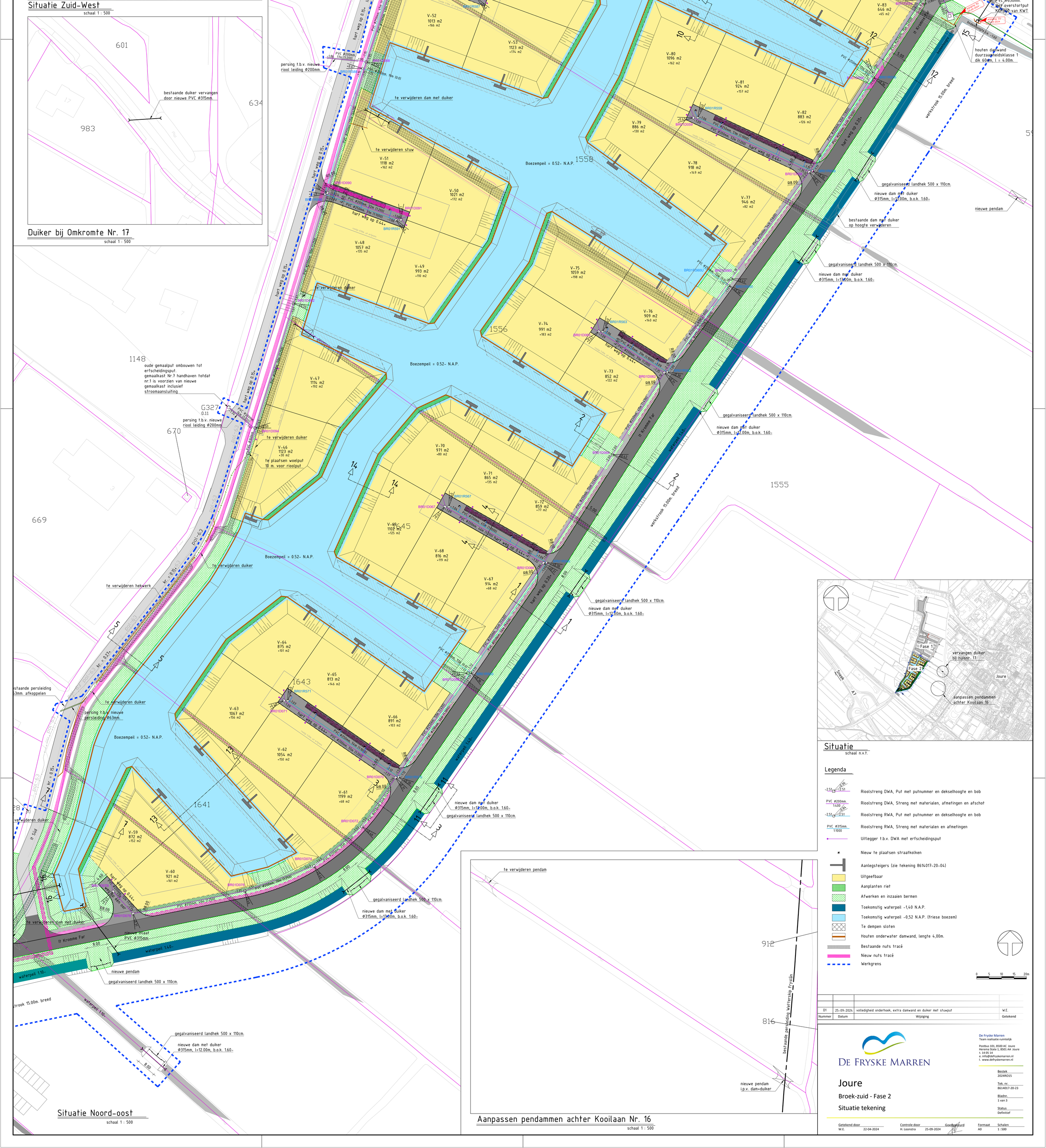

Situatie Noord-oost

schaal 1 : 500

Situatie

schaal n.v.t.

Aanpassen pendammen achter Kooilaan Nr. 16

schaal 1 : 500

Legenda

- Rioolstreng DWA, Put met putnummer en dekselhoogte en bob
- Rioolstreng DWA, Streng met materialen, afmetingen en afschot
- Rioolstreng RWA, Put met putnummer en dekselhoogte en bob
- Rioolstreng RWA, Streng met materialen en afmetingen
- Uitlegger t.b.v. DWA met erfscheidingsput
- Nieuw te plaatsen straatkolken
- Aanlegsteigers (zie tekening 8614017-20-04)
- Uitgeefbaar
- Aanplanten riet
- Afwerken en inzaaien bermen
- Toekomstig waterpeil -1,40 N.A.P.
- Toekomstig waterpeil -0,52 N.A.P. (friese boezem)
- Te dempen sloten
- Houten onderwater damwand, lengte 4,00m.
- Bestaande nuts tracé
- Nieuw nuts tracé
- Werkgrens

0 5 10 15 20m

Nummer	Datum	Wijziging	Getekend
D1	25-09-2024	volledigheid onderhoek, extra damwand en duiker met stuwput	W.E.

De Fryske Marren

De Fryske Marren
Team realisatie ruimtelijk
Postbus 101, 8500 AC Joure
Herema State 1, 8501 AA Joure
t. 14 05 14
e. info@defryskemarren.nl
i. www.defryskemarren.nl

Joure

Broek-zuid - Fase 2

Situatie tekening

Bestek: 2024RO15
Tek. nr.: 8614017-20-23
Bladnr.: 1 van 3
Status: Definitief

Getekend door		Controle door		Goedgekeurd	Formaat	Schalen
W.E.	22-04-2024	H. Loonstra	25-09-2024		A0	1 :500