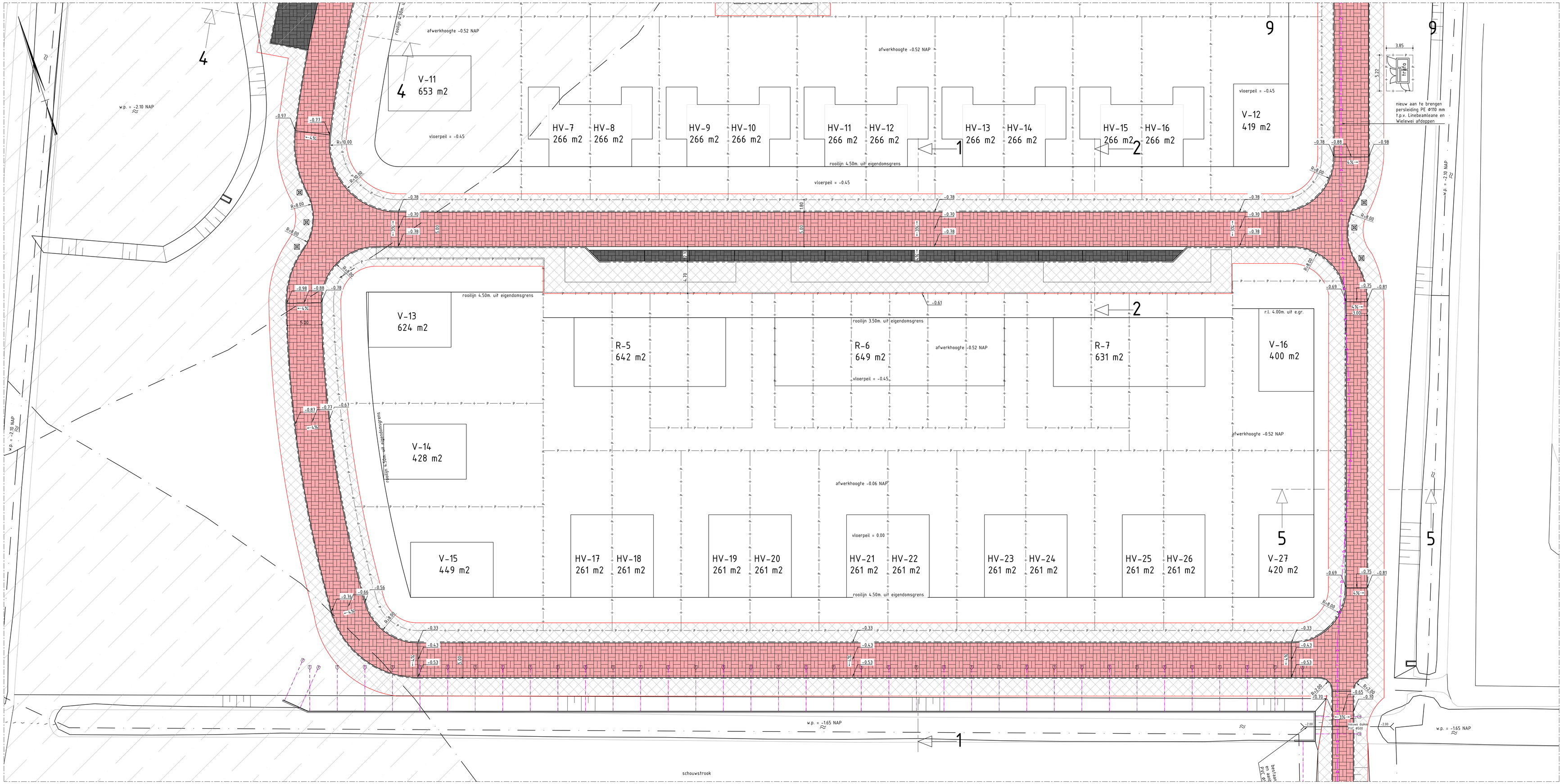

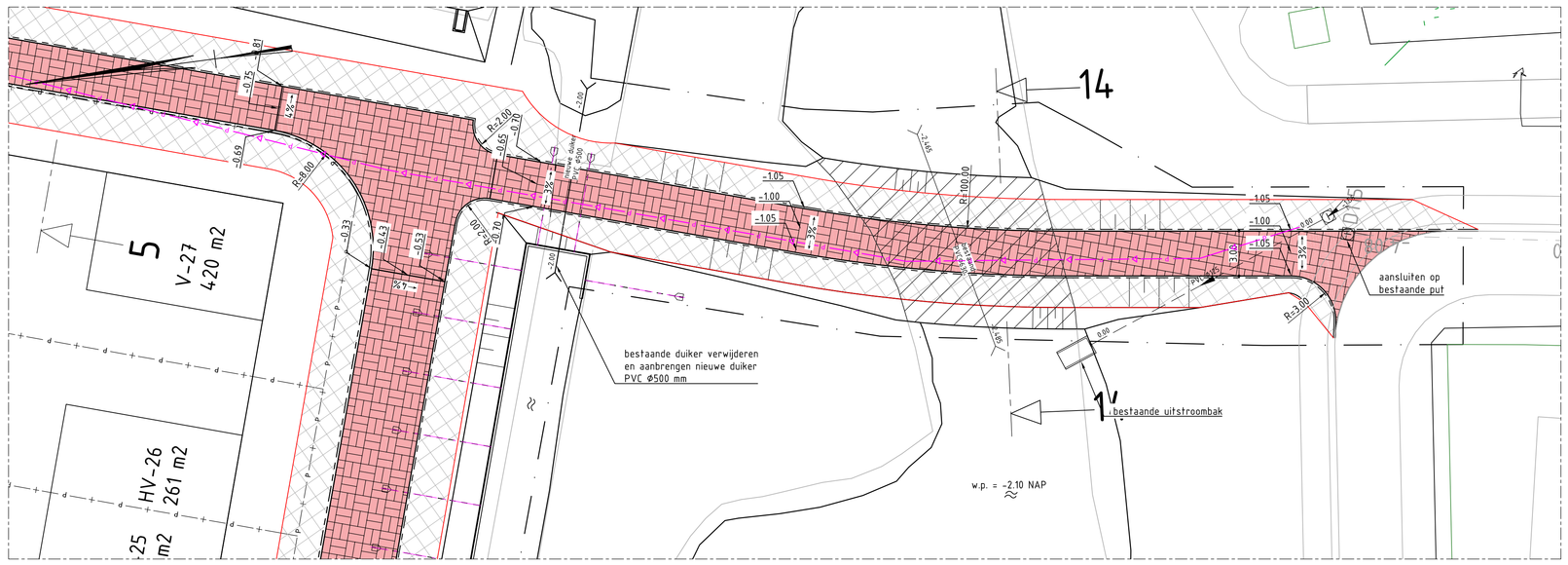

Bovenaanzicht

schaal 1:200

Legenda

- Perceelgrens
- Rooilijn kadastraal
- Werkgrens
- Aanbrengen DWA riool
- Aanbrengen DWA perceelaansluiting
- Aanbrengen RWA riool
- Aanbrengen RWA kolkaansluiting
- Aanbrengen RWA perceelaansluiting
- Aanbrengen opsluitband 120x250 mm
- Aanbrengen trottoirband 130/150x250 mm
- Aanbrengen beschoeiing/damwand
- Nutstraté
- Contouren gebied met niet gesprongen explosieven
- Contouren toekomstig voetpad
- Aanbrengen betonstraatsteen keiformaat (rood), blokverband
- Aanbrengen betonstraatsteen keiformaat (grijs), blokverband
- Nutstraté
- Gebied met niet gesprongen explosieven
- Dempen watergang
- Grondverbetering tot op vaste zandlaag
- Aanbrengen inspectieput RWA riool
- Aanbrengen overstortput RWA riool
- Aanbrengen ontstoppingsput RWA riool
- Aanbrengen straatkolk RWA riool
- Aanbrengen trottoirkolk RWA riool
- Stroomrichting RWA riool links
- Stroomrichting RWA riool rechts
- Aanbrengen inspectieput DWA riool
- Aanbrengen ontstoppingsput DWA riool
- Stroomrichting DWA riool links
- Stroomrichting DWA riool rechts
- Watergang
- Nieuwe kunststof diamantkoppaal

Legenda K&L

- Datatransport
- Laagspanning
- Middenspanning
- Gas hoge druk
- Gas lage druk
- Water
- Persriool

Opmerkingen

- maten in meters, tenzij anders aangegeven
- hoogtematen in meters t.o.v. N.A.P.
- hoeken in graden
- coördinaten m. t.o.v. RD (RD=rijksdriehoeksstelsel)
- inventarisatie kabels en leidingen, aan deze tekening kunnen geen rechten worden ontleend
- de juiste ligging van de kabels en leidingen in het werk te controleren middels proefsleuven

0 10 20 30 40m

Situatie

schaal 1:10000

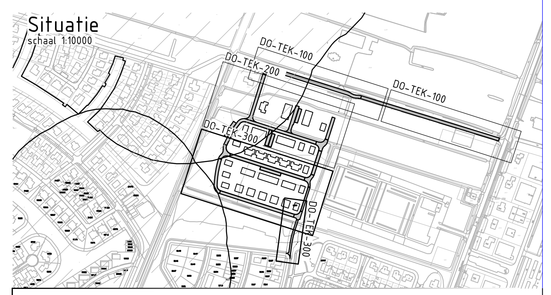

De Fryske Marren
Afdeling ruimtelijke ontwikkeling
Cluster realisatie

Postbus 101, 8500 AC Joure
Heerma State 1, 8501 KA Joure
t. 14 05 14
e. info@defryskemarren.nl
i. www.defryskemarren.nl

DE FRYSKE MARREN

Lemmer

Tramdijk- oost Fase 3

Bestekstekening ontwerp overzicht 3 van 3 wegen

Bestek	Tek. nr.	Bladnr.	Status
2024WO18	DO-TEK-300	5 van 8	Bestek

Getekend door		Controle door		Goedgekeurd	Formaat	Schalen
Jelle v.d. Hoek	03-07-2024	Sander Mulder	03-07-2024		A0	1 : 200