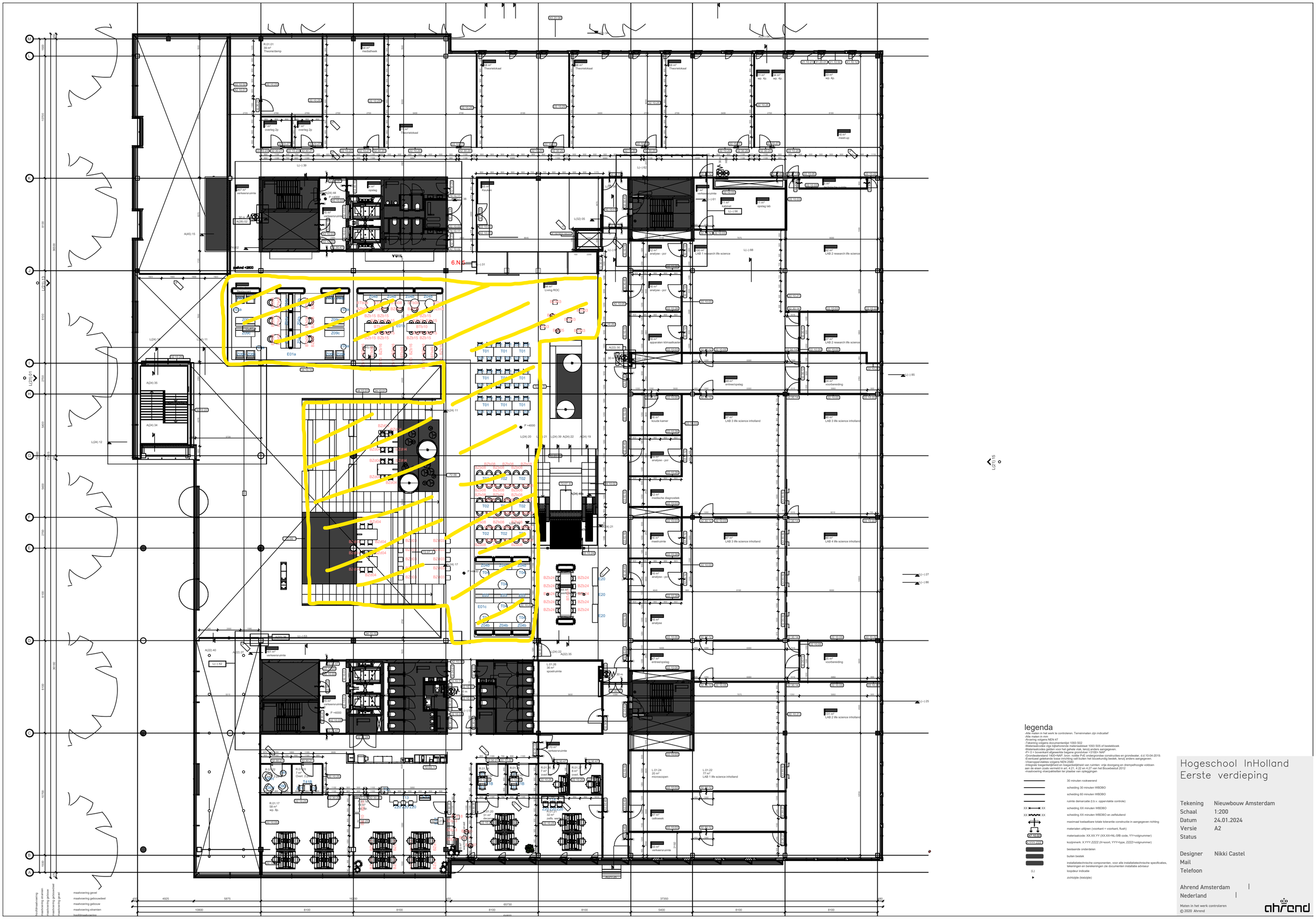
6.N.S
VUIL
E01a
E01c
legenda
-Alle maten in het werk te controleren. Terreinmaten zijn indicatief
-Alle maten in mm
-Tekening volgens NEN 47
-Tekening volgens documentenlijst 1093 S02
-Materiaalcodes vlgs bijbehorende materiaalstaat 1093 S05 of bestekboek
-Materiaalcodes gelden voor het gehele vlak, tenzij anders aangegeven.
-P= 0 = bovenkant afgewerkte begane grondvloer =3100= NAP
-Grondwaterstand 1400=NAP. bron: notitie PvE ondergrondse constructies en grondwater, d.d.10-04-2019.
-Eventueel getekende losse inrichting valt buiten het bouwkundig bestek, tenzij anders aangegeven.
-Alle constructieve maten zijn ruwbouw.
-Integrale toegankelijkheid en toegankelijkheid van ruimten: vrije doorgang en drempelhoogte voldoen aan de eisen zoals vermeld in art. 4.21, 4.22 en 4.27 van het Bouwbesluit 2012
-maatvoering vloerpakketten ter plaatse van opleggingen
30 minuten rookwerend
scheiding 30 minuten WBDBO
scheiding 60 minuten WBDBO
ruimte demarcatie (t.b.v. oppervlakte controle)
XX XX scheiding XX minuten WBDBO
XX XX scheiding XX minuten WBDBO en zelfsluitend
maximaal toelaatbare totale tolerantie constructie in aangegeven richting
materialen uitlijnen (voorkant = voorkant, flush)
materiaalcode: XX.XX.YY (XX.XX=NL-SfB code, YY=volgnummer)
kozijnmerk: X.YYY.ZZZZ (X=soort, YYY=type, ZZZZ=volgnummer)
bestaande onderdelen
buiten bestek
installatietechnische componenten, voor alle installatietechnische specificaties, tekeningen en berekeningen zie documenten installatie adviseur
(L) loopdeur indicatie
zichtzijde (kiezijde)
Hogeschool InHolland
Eerste verdieping
Tekening Nieuwbouw Amsterdam
Schaal 1:200
Datum 24.01.2024
Versie A2
Status
Designer Nikki Castel
Mail
Telefoon
Ahrend Amsterdam
Nederland
Maten in het werk controleren
© 2020 Ahrend
ahrend