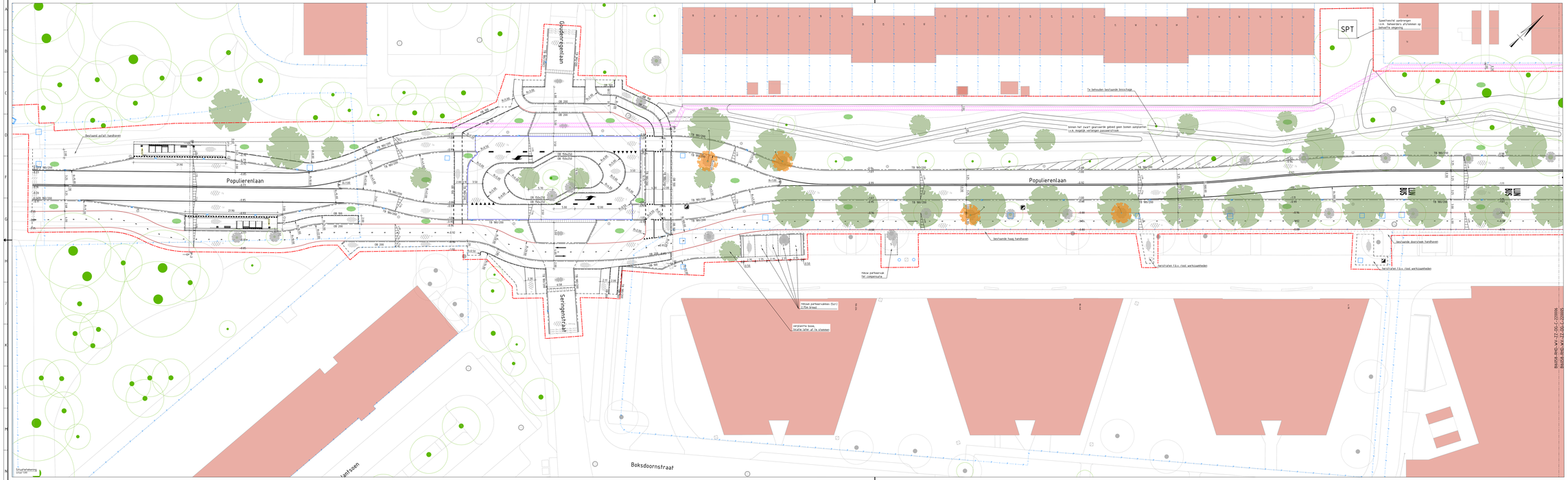

LEGENDA SITUATIE

- Bestaande schade
- Projectgrens
- Kadastrale grens
- Bebouwing
- Water
- Materialengrens
- Afbraakrijn
- Nieuwe kantenverharding fietspad
- 08 300 — Aanbrengen opsluitband 100x200mm, kleur grijs
- 08 200 — Aanbrengen opsluitband 200x200mm, kleur grijs
- 18 180/200 — Aanbrengen trottoirband 180/200x200mm, kleur grijs
- 18 300/200 — Aanbrengen bushalteband 4x3x280mm, kleur grijs
- Aanbrengen basalten
- Contour net gebabbeleerend asfalt
- Aanbrengen net gebabbeleerend asfalt
- Aanbrengen gebabbeleerend asfalt verharding, gehele constructie
- Aanbrengen combinatie deklaag, bushalte
- Aanbrengen asfalt, kleur rood
- Aanbrengen profiel betonsteen rolronde 100x200x80mm, kleur grijs
- Aanbrengen betonsteen 100x200x80mm, kleur grijs, halfverspreiverband
- Aanbrengen betonsteen 100x200x15mm, kleur grijs, halfverspreiverband
- Aanbrengen betonsteen 100x200x15mm, kleur rood, halfverspreiverband
- Aanbrengen betonstraatsteen, KF, kleur heidegrijs
- Aanbrengen fraqtrass 0,5m
- Nieuwe grasvoorzaaiing, inclining cf grasplan
- Bestaande boom
- Bestaande boom in beheer Gemeente Ridderkerk
- Te kappen boom
- Bestaande haag
- Nieuwe boom
- Aanbrengen thermoplastmarkering, doorgetrokken streep, breedte 0,15 m
- Aanbrengen thermoplastmarkering, streep 0,15-0,15-0,15 m
- Aanbrengen thermoplastmarkering, streep 0,15-0,15, breedte 0,15 m
- Aanbrengen thermoplastmarkering, streep 0,15-0,15, breedte 0,15 m
- Aanbrengen thermoplastmarkering, kantsteenstrep
- Aanbrengen thermoplastmarkering, pijlmarkering fietspad
- Aanbrengen thermoplastmarkering, blokmarkering
- Aanbrengen thermoplastmarkering, voetgangersoversteekplaats
- Aanbrengen thermoplastmarkering, pijlmarkering rijbaan / fietspad
- Nieuwe lichtmast
- Betontegels overrijvaf 300x300x50m
- Gebaande - rollenlagen 300x300x15mm / fraqtr Green
- Hoppenegels 300x300x50mm
- Verplaatsbare bushalteband 4x3x280 mm, kleur grijs
- Verlaatsplaatsbare trottoirband 180/200x250 naar opsluitband 200x100
- Trottoirtreden
- HWA-put
- R-net DRS en reclamezuil 120x120m
- R-net afvalbak 430x430mm
- R-net zitbank
- R-net abri 180x6,90m
- R-net fietsverwerkings 150x530m
- Ruimteoverzeing verzwaring-net

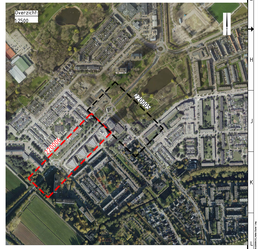

OPMERKINGEN
- Alle maten in mm.
- Maten in detail, tenzij anders vermeld.
- Hoogtematen verwijzen naar N.A.P.

Rev	Omschrijving	Ontw	Gecontr	Gecontr	Datum
A	Definitief ontwerp	[illegible]	[illegible]	[illegible]	20.04.2022

OPDRACHTGEVER
Gemeente Ridderkerk

KONDEKER

Royal HaskoningDHV
Planning Design Together
HaskoningDHV Nederland B.V.
Transport & Planning

PROJECT
HOV Ridderkerk

TITEL
Definitief ontwerp overzicht nieuwe situatie
Bushalte Goudenregenplantsoen
Populierenlaan

STATUS
Concept

VERSIE
1.0

SCHAAL A1:594x2100 1:200

FASE DO

DWG 2 2 2

BM008-RHD-WV-XX-DG-C-220006