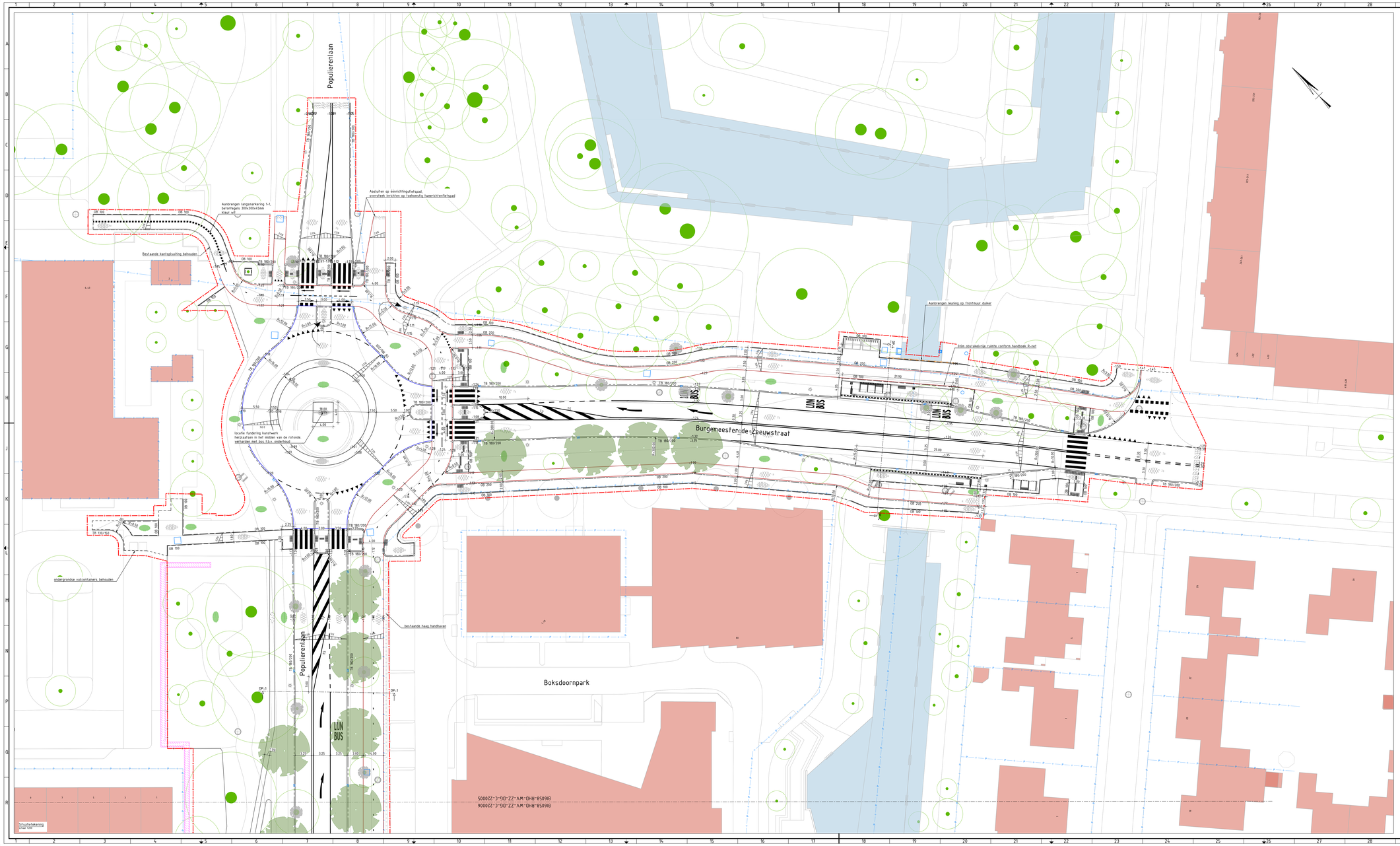

LEGENDA SITUATIE

- Bestaande situatie
- Projectgrens
- Kadastrale grens
- Bebouwing
- Water
- Materiaalgrens
- Afbreeklijn
- Nieuwe kantverharding fietspad
- OB 100 — Aanbrengen opsluitband 100x200mm, kleur grijs
- OB 200 — Aanbrengen opsluitband 200x200mm, kleur grijs
- TB 180/200 — Aanbrengen trottoirband 180/200x200mm, kleur grijs
- OB 400 — Aanbrengen bushaltband 440x280mm, kleur grijs
- Aanbrengen basalton
- Contour niet geluidsreducerend asfalt
- Aanbrengen niet geluidsreducerend asfalt
- Aanbrengen geluidsreducerend asfalt verharding, gehele constructie
- Aanbrengen combinatie deklaag, bushalte
- Aanbrengen asfalt, kleur rood
- Aanbrengen prefab betonnen rotonde elementen, kleur grijs
- Aanbrengen betonstegels 300x300x80mm, kleur grijs, halfstenensverband
- Aanbrengen betonstegels 300x300x50mm, kleur grijs, halfstenensverband
- Aanbrengen betonstegels 300x300x45mm, kleur rood, halfstenensverband
- Aanbrengen betonstraatstenen, KF, kleur heidepaars
- Aanbrengen trapstreep 0.5m
- Nieuwe groenvoorziening, inrichting cf. groenplan
- Bestaande boom
- Bestaande boom in beheer Gemeente Ridderkerk
- Te kappen boom
- Bestaande haag
- Nieuwe boom
- Aanbrengen thermoplastmarkering, doorgetrokken streep, breedte 0,10 m
- Aanbrengen thermoplastmarkering, streep 1-1, breedte 0,10 m
- Aanbrengen thermoplastmarkering, streep 030-270, breedte 0,10 m
- Aanbrengen thermoplastmarkering, streep 030-270, breedte 0,10 m
- Aanbrengen thermoplastmarkering, kanaliseringsstreep
- Aanbrengen thermoplastmarkering, drehoeksmarkering rijbaan / fietspad
- Aanbrengen thermoplastmarkering, blokmarkering
- Aanbrengen thermoplastmarkering, voetgangersoversteekplaats
- Aanbrengen thermoplastmarkering, pijlmarkering rijbaan / fietspad
- Nieuwe lichtmast
- Betonstegels zwart/wit 300x300x45mm
- Geleidelijn - ribbeltegels 300x300x45mm 1 tegel breed
- Noppentegels 300x300x45mm
- Vertrekpunten bushalteband 440x280 naar trottoirband 180/200
- Aanrijverlopende trottoirband 180/200x250 naar opsluitband 200x150
- Trottoirrokje
- HWA-put
- R-net DRIS en reclamezuil 1,20x1,20m
- R-net afvalbak 400x400mm
- R-net zitbank
- R-net abri 1,80x6,10m
- R-net fietsoverkapping 1,50x3,50m
- Ruimtereservering verzwaring net

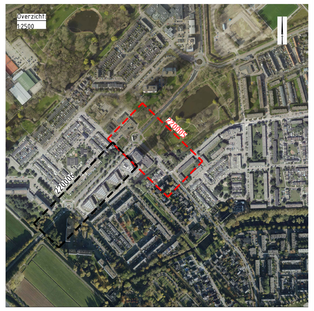

OPMERKINGEN:
- Bijlage Uitgangspunten
- Plaats en maten kunnen wijzigen verwacht
- Hoogteaanduiding in meters t.o.v. N.A.P.

0 2 4 6 8 10m
schaal 1:200

1.3	Eerste uitgave	FDL	EVD	EVD	26-04-2024
versie	omschrijving	gemaakt	gecontroleerd	akkoord	datum

opdrachtgever
Gemeente Ridderkerk

RIDDERKERK

project
HOV Ridderkerk

Royal HaskoningDHV
Enhancing Society Together
Haskoningdhv Nederland B.V.
Transport & Planning

omschrijving
Definitief ontwerp overzicht nieuwe situatie
Bushalte de Riederborgh, B. de Zeeuwstaat
Ter plaatse van de Populierenlaan

documentstatus: Concept
documentversie: 1.0

formaat	schaal	type	DO	status	versie
A0-841X1680	1:200	DO	1	2	

volgnummer tekeningenset: B16058-RHD-WV-ZZ-DG-C-ZZ0005