

projectnaam:
OMY
Reimerswaal

projectnummer:
21024

opdrachtgever:
Gemeente Reimerswaal
Oude Plein 1
Kruiningen

onderwerp:
Overzichttekeningen

bladnummer:
OMV.000-500

datum:
21.12.2023



formaat:
ISO A3
(420 x 297 mm)

schaal:
1:500 / 1:100

revisie: revisie datum:
1:
2:
3:
4:

5:
6:
7:
8:

RENVOOI

-  BESTAANDE CONSTRUCTIE
-  TE VERWIJDEREN ONDERDEEL
-  GEISOLEERDE VOORZETWAND
-  BESTAANDE VLOER VOORZIEN VAN ISOLATIE
-  BESTAAND DAK VOORZIEN VAN ISOLATIE
-  LICHTE SCHEIDINGSWAND
-  GEISOLEERDE BETONVLOER

- CV CENTRALE VERWARMING
- MV MECHANISCHE VENTILATIE
- VW VAATWASSER
- KK KOELKAST
- VZR VOORZETRAAM

ZIE VOOR BEZETTING DE
AANGEGEVEN AANTAL PERSONEN
OP DE PLATTEGRONDEN

TEKENINGEN BESTAANDE SITUATIE
GEBASEERD OP INMEET TEKENINGEN
CERFIX CONSTRUCTIEF BV 5 APRIL 2022

BRANDPREVENTIE

Het UPD van de BMI dient voor akkoord te worden voorgelegd aan de brandweer.

UPD van de OAI dient voor akkoord te worden voorgelegd aan de brandweer.

Draagconstructies voldoen aan 30minuten brandwerendheid op bezwijken i.v.m. vluchtroutes en brandwerendheid van gevels en daken

 30m Brandslanghaspel 30m Uitvoering en waterlevering conform NEN 671-1

Aangesloten op een voorziening voor drinkwater als bedoeld in artikel 6.12, die bij het mondstuk een statische druk geeft van niet minder dan 100 kPa en een capaciteit heeft van 1,3 m³/h bij gelijktijdig gebruik van twee brandslanghaspels

§ Draaiende delen die zijn te openen zonder gebruik van sleutel o.i.d. maar doormiddel van b.v. panieksluiting

 Deur, die zelfsluitend is uitgevoerd en in combinatie met het kozijn die tenminste voldoet aan EW 30 conform NEN6069

 30 30 minuten EI30 conform NEN 6069, om te kunnen voldoen aan de WBDBO eis c.f. NEN6068

 60 60 minuten EI60 conform NEN 6069, om te kunnen voldoen aan de WBDBO eis c.f. NEN6068

Brandwerende wanden lopen door tot de onderkant van de vloer- of dakconstructie

 Inwendig elektrisch verlichte transparante nooduitgangaanduiding v.v. pictogram. (e.e.a. volgens NEN 6088)

 brandmeldpaneel

 handbrandmelder conform NEN 2535

 slow whoop conform NEN 2575

*maatvoering in het werk te controleren

opdrachtgever:
**Gemeente Reimerswaal
Kruiningen**

onderwerp:
Renvooi

projectnummer:
21024

formaat:
A3

schaal:
1:500

datum:
21.12.2023

bladnummer:
OMV.000



SITUATIE bestaand

opdrachtgever:
**Gemeente Reimerswaal
 Kruiningen**

onderwerp:
Situatie

projectnummer:
21024

formaat:
A3

schaal:
1:500

datum:
21.12.2023

bladnummer:
OMV.001

 *maatvoering in het werk te controleren

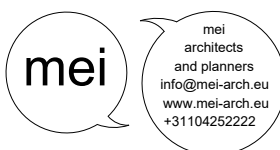

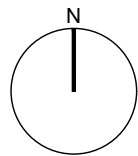

SITUATIE nieuw

opdrachtgever:
**Gemeente Reimerswaal
Kruiningen**

onderwerp:
Situatie

projectnummer:
21024

formaat:
A3

schaal:
1:500

datum:
21.12.2023

bladnummer:
OMV.002

*maatvoering in het werk te controleren

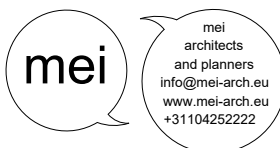

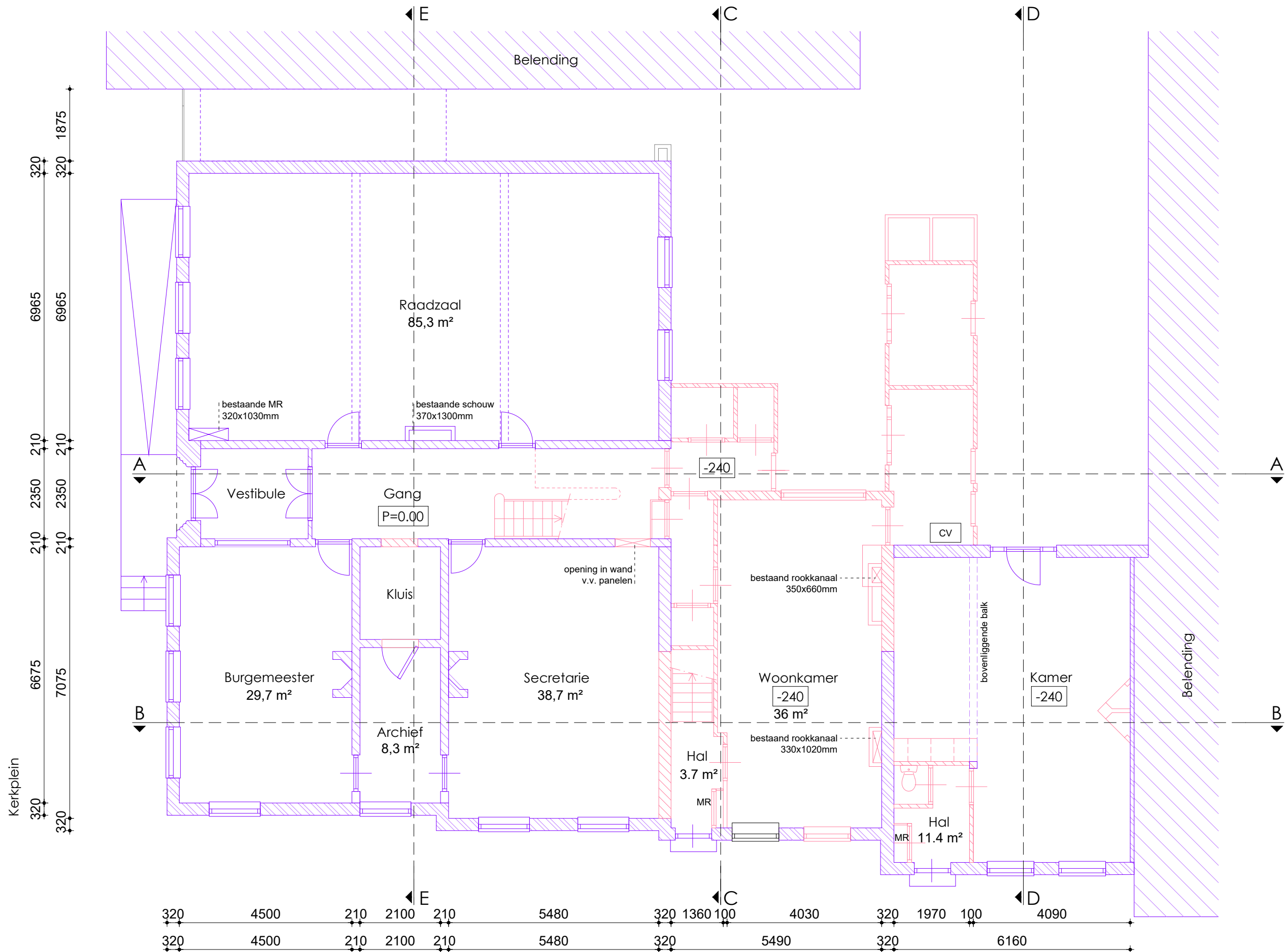

Paardenmarkt
BEGANE GROND bestaand

 *maatvoering in het werk te controleren

opdrachtgever:
Gemeente Reimerswaal
Kruiningen

onderwerp:
Plattegrond

projectnummer:
21024

formaat:
A3

schaal:
1:100

datum:
21.12.2023

bladnummer:
OMV.101



herstelwerkzaamheden
gevel i.v.m. lekkage

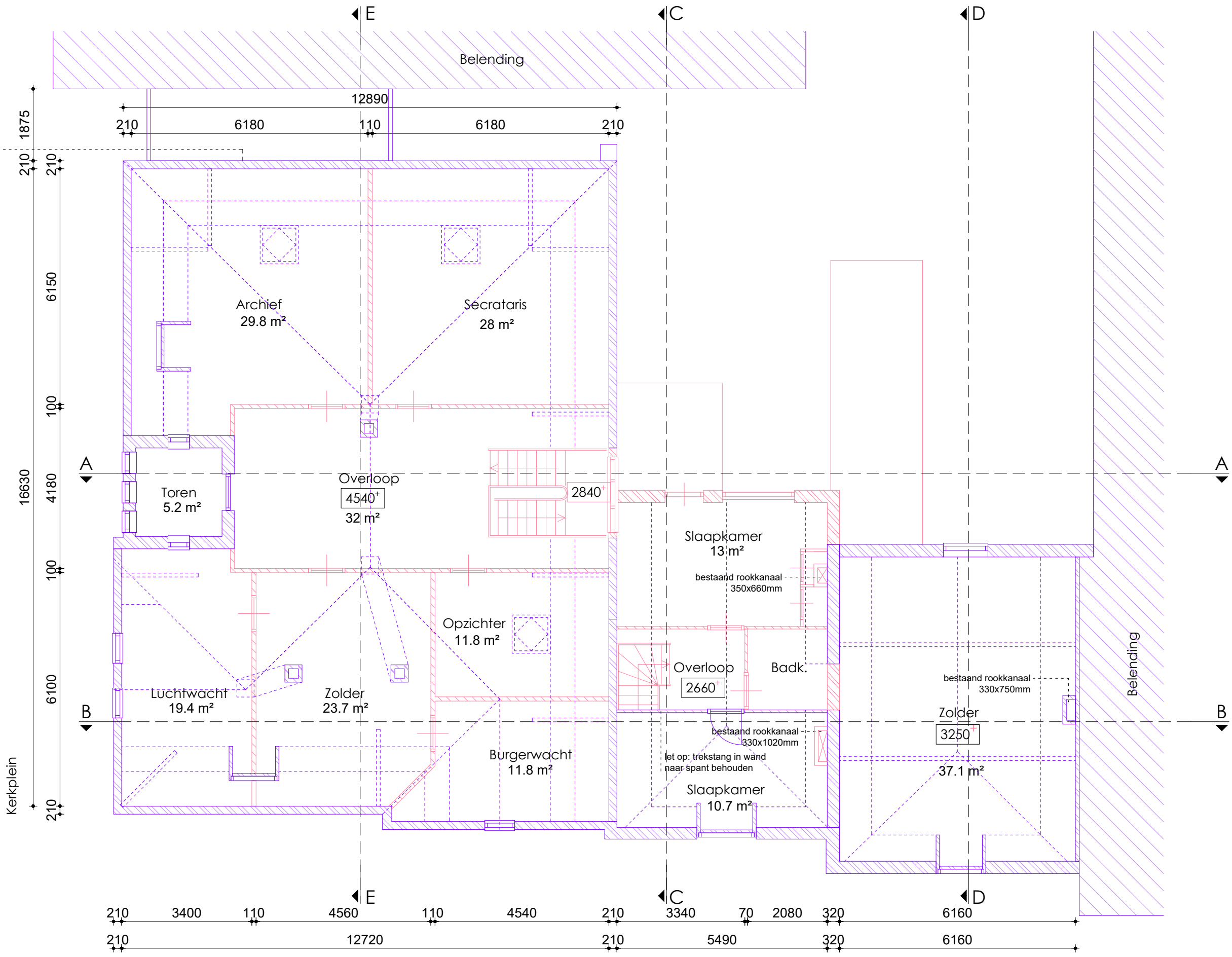

Paardenmarkt
VERDIEPING bestaand

*maatvoering in het werk te controleren

opdrachtgever:
**Gemeente Reimerswaal
Kruiningen**

onderwerp:
Plattegrond

projectnummer:
21024

formaat:
A3

schaal:
1:100

datum:
21.12.2023

bladnummer:
OMV.103



herstelwerkzaamheden
gevel i.v.m. lekkage

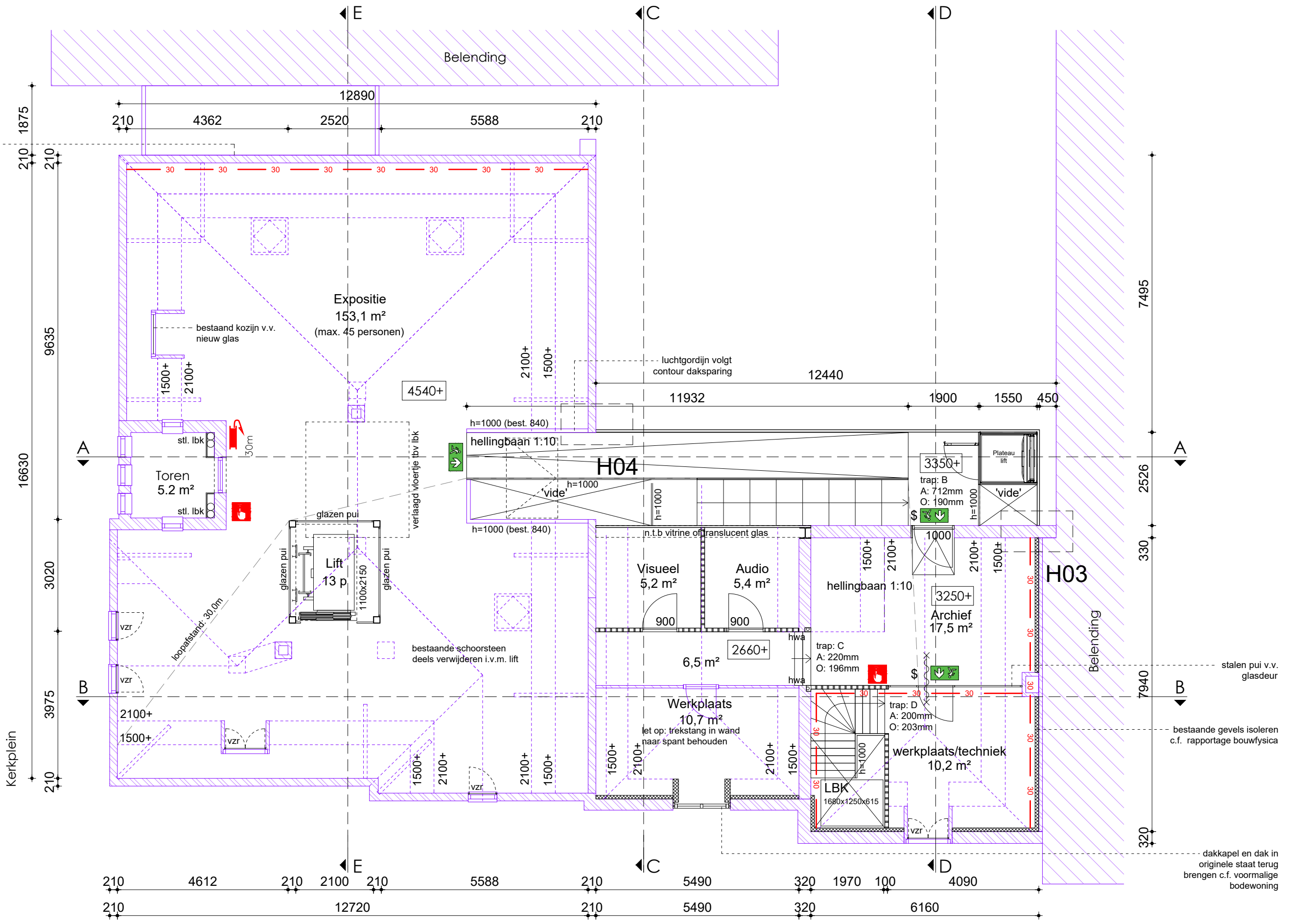

Paardenmarkt
VERDIEPING nieuw

*maatvoering in het werk te controleren

opdrachtgever:
**Gemeente Reimerswaal
Kruiningen**

onderwerp:
Plattegrond

projectnummer:
21024

formaat:
A3

schaal:
1:100

datum:
21.12.2023

bladnummer:
OMV.104

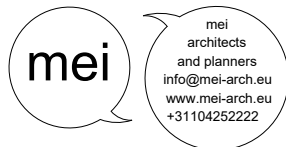

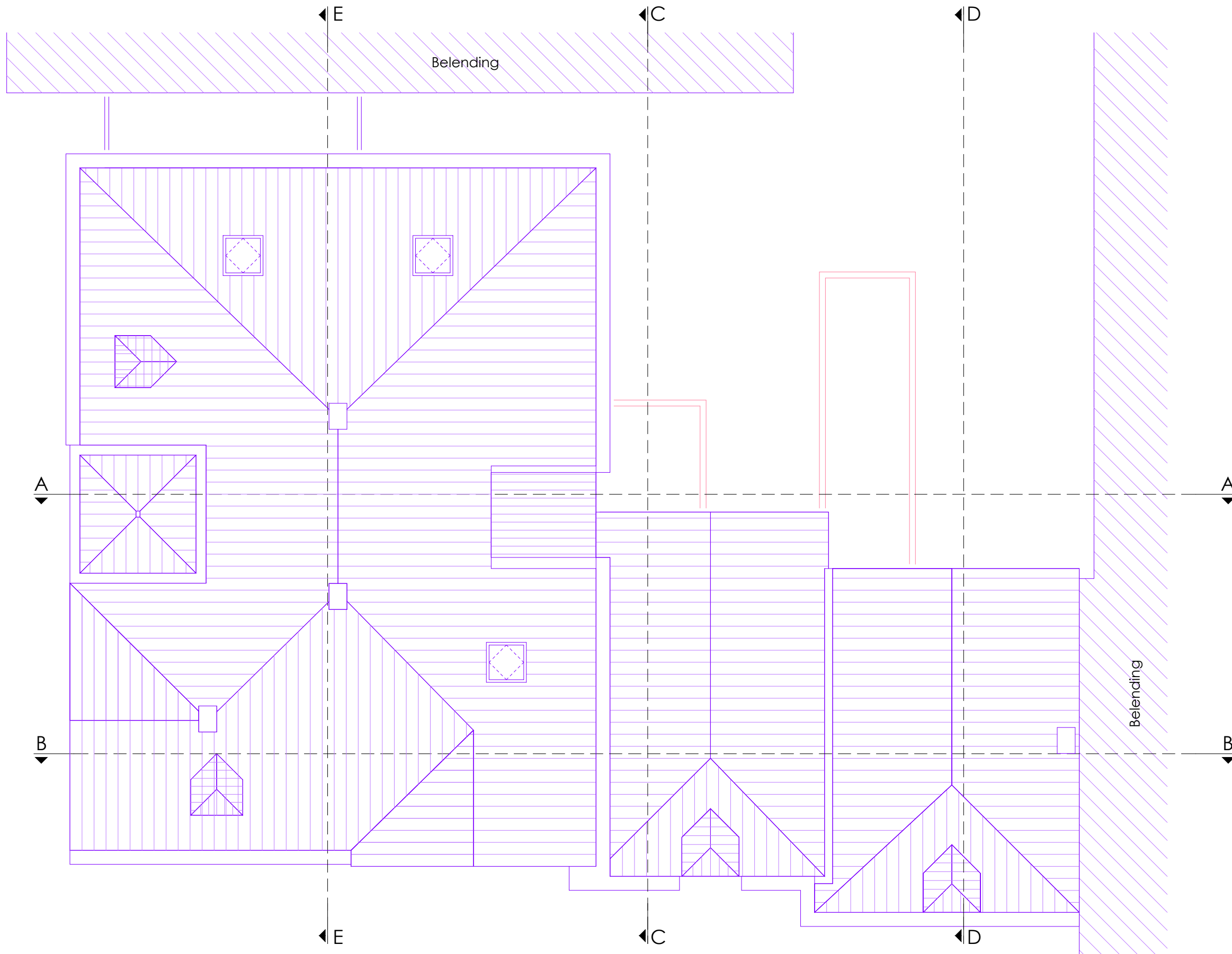

DAKOVERZICHT bestaand



*maatvoering in het werk te controleren

opdrachtgever:
**Gemeente Reimerswaal
Kruiningen**

onderwerp:
Plattegrond

projectnummer:
21024

formaat:
A3

schaal:
1:100

datum:
21.12.2023

bladnummer:
OMV.105



vensters bestaande dakkapel
demontieren en opslaan

bestaande aanbouw
verwijderen

bestaande gevel verwijderen
constructie opvangen met
stalen spant

bestaande berging verwijderen



ZUIDGEVEL bestaand

*maatvoering in het werk te controleren

opdrachtgever:
**Gemeente Reimerswaal
Kruiningen**

onderwerp:
Gevelaanzicht

projectnummer:
21024

formaat:
A3

schaal:
1:100

datum:
21.12.2023

bladnummer:
OMV.201

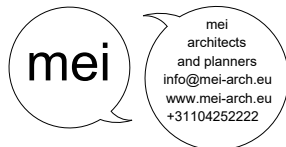

bestaande trap demonteren en opslaan

vensters bestaande dakkapel
demonteren en opslaan

bestaande aanbouw
verwijderen

bestaande gevel verwijderen
constructie opvangen met
stalen spant

bestaande berging verwijderen

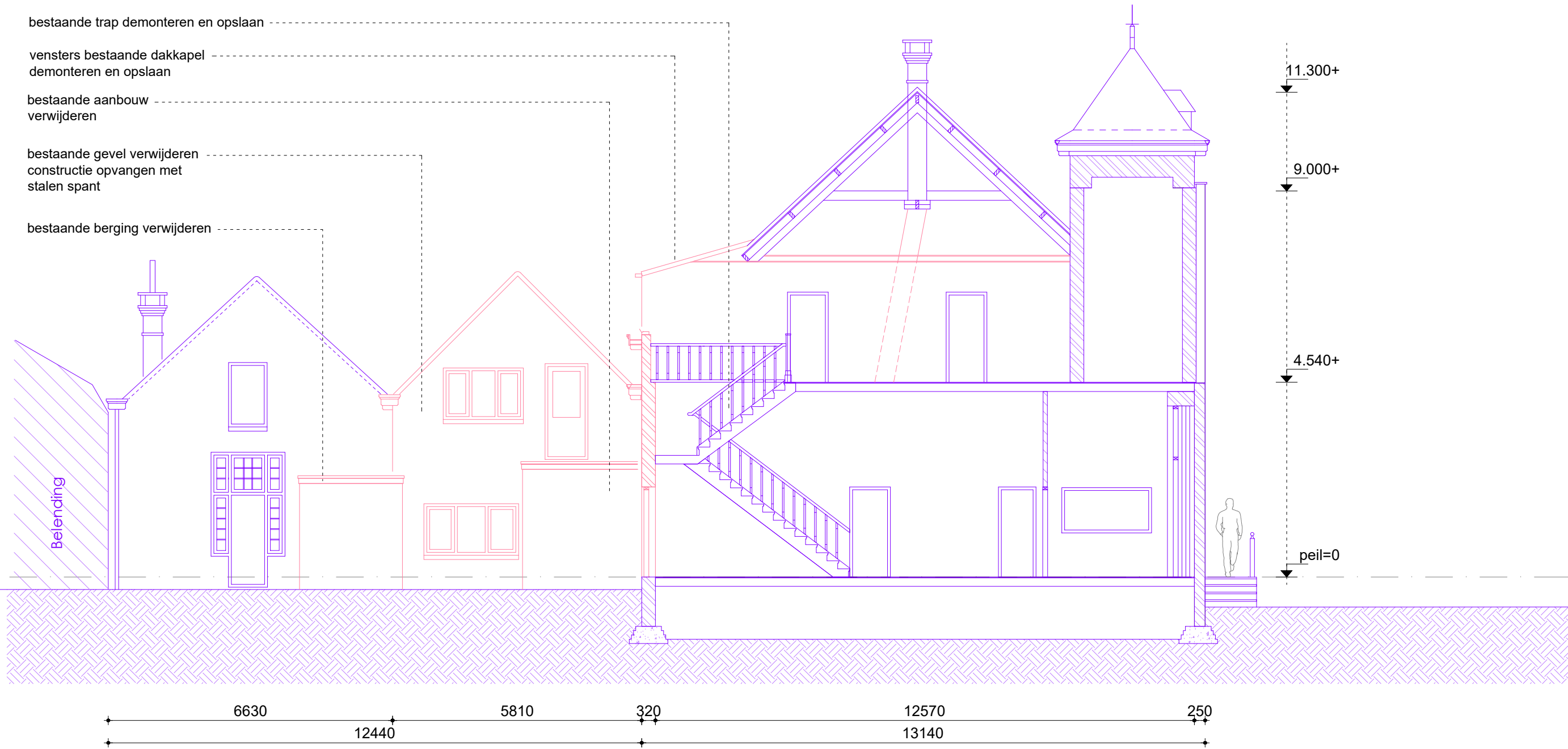

DOORSNEDE A bestaand

*maatvoering in het werk te controleren

opdrachtgever:
**Gemeente Reimerswaal
Kruiningen**

onderwerp:
Doorsnede

projectnummer:
21024

formaat:
A3

schaal:
1:100

datum:
21.12.2023

bladnummer:
OMV.301

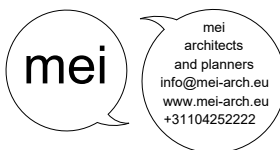



DOORSNEDE A onderdelen verwijderd

 *maatvoering in het werk te controleren

opdrachtgever:
**Gemeente Reimerswaal
 Kruiningen**

onderwerp:
Doorsnede

projectnummer:
21024

formaat:
A3

schaal:
1:100

datum:
21.12.2023

bladnummer:
OMV.301a

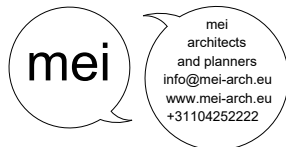

glazen binnenruit met
achterliggende staalconstructie



DOORSNEDE A 'staalconstuctie + glazen wand'

*maatvoering in het werk te controleren

opdrachtgever:
**Gemeente Reimerswaal
Kruiningen**

onderwerp:
Doorsnede

projectnummer:
21024

formaat:
A3

schaal:
1:100

datum:
21.12.2023

bladnummer:
OMV.301b



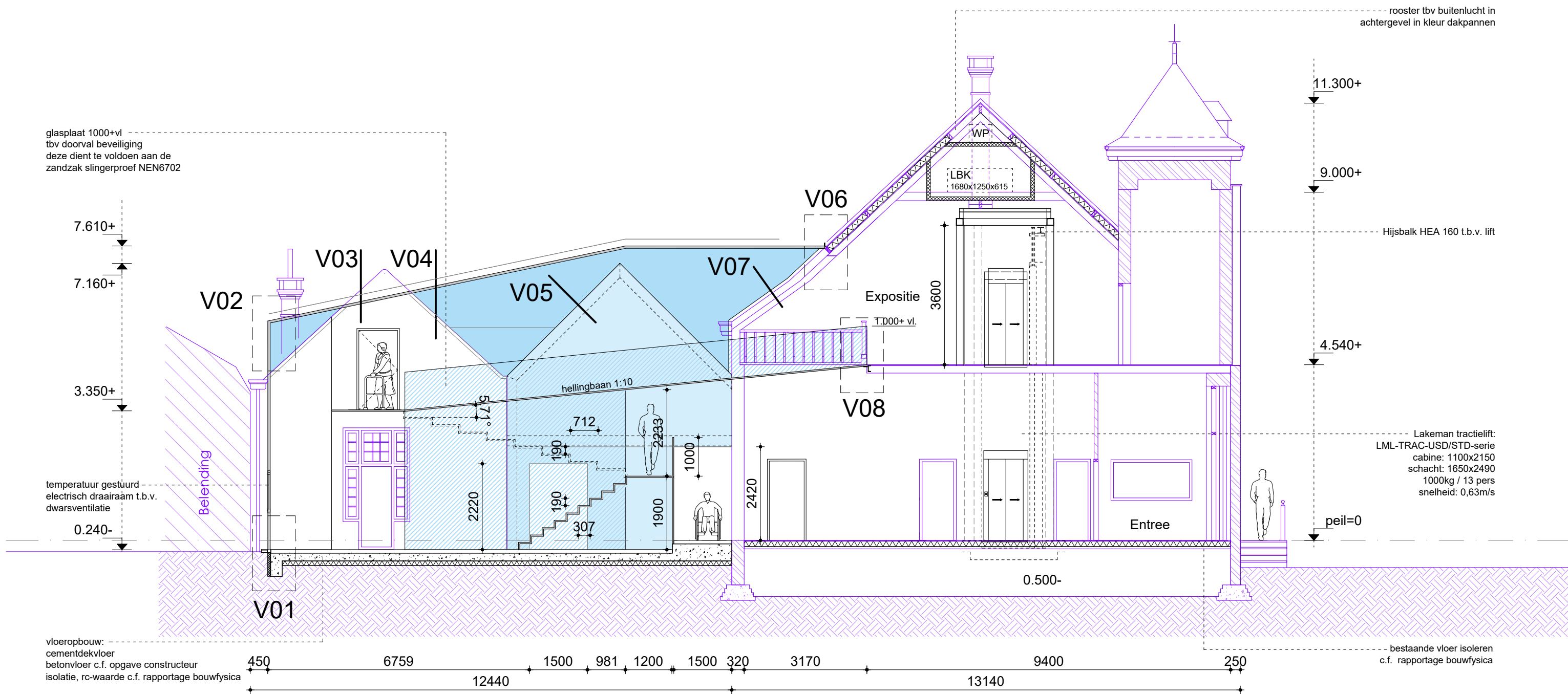

DOORSNEDE A nieuw

*maatvoering in het werk te controleren

opdrachtgever:
**Gemeente Reimerswaal
Kruiningen**

onderwerp:
Doorsnede

projectnummer:
21024

formaat:
A3

schaal:
1:100

datum:
21.12.2023

bladnummer:
OMV.302



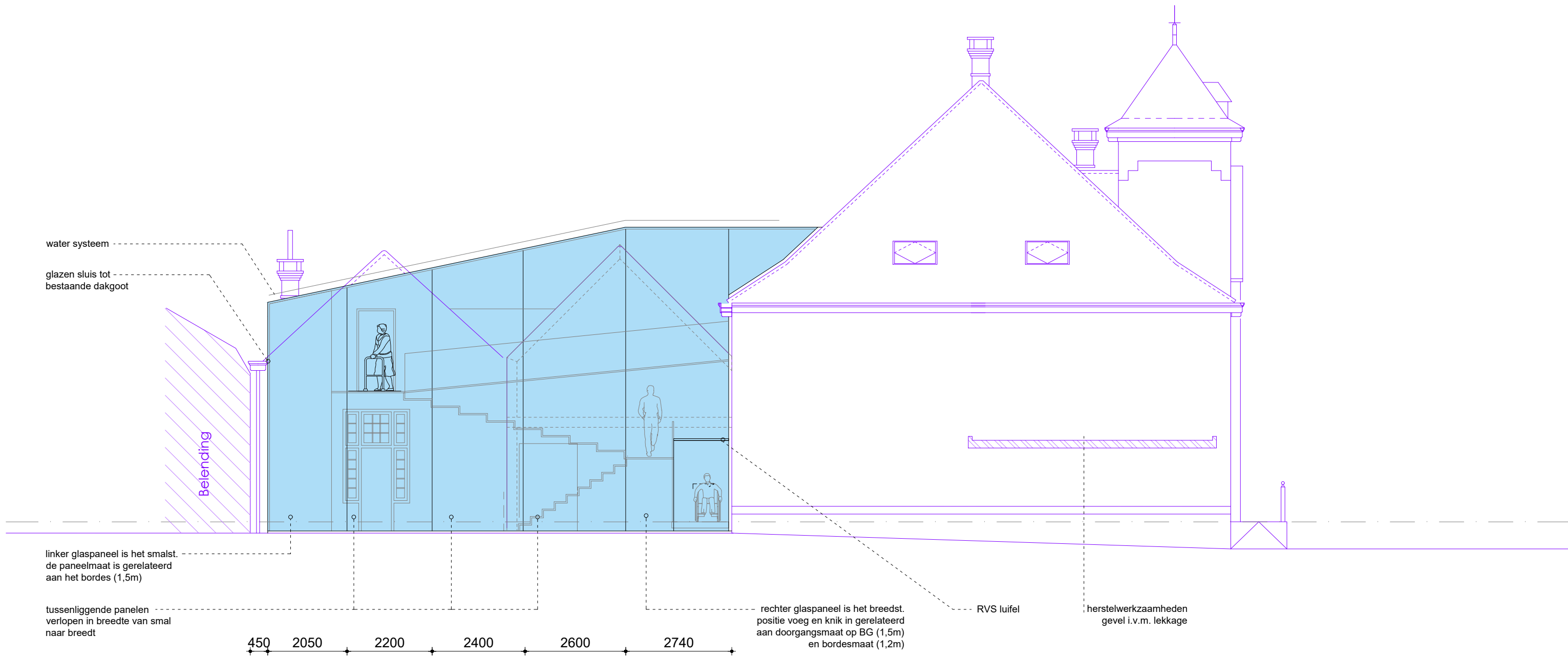

ZUIDGEVEL nieuw

opdrachtgever:
**Gemeente Reimerswaal
 Kruiningen**

onderwerp:
Gevelaanzicht

projectnummer:
21024

formaat:
A3

schaal:
1:100

datum:
21.12.2023

bladnummer:
OMV.202

*maatvoering in het werk te controleren



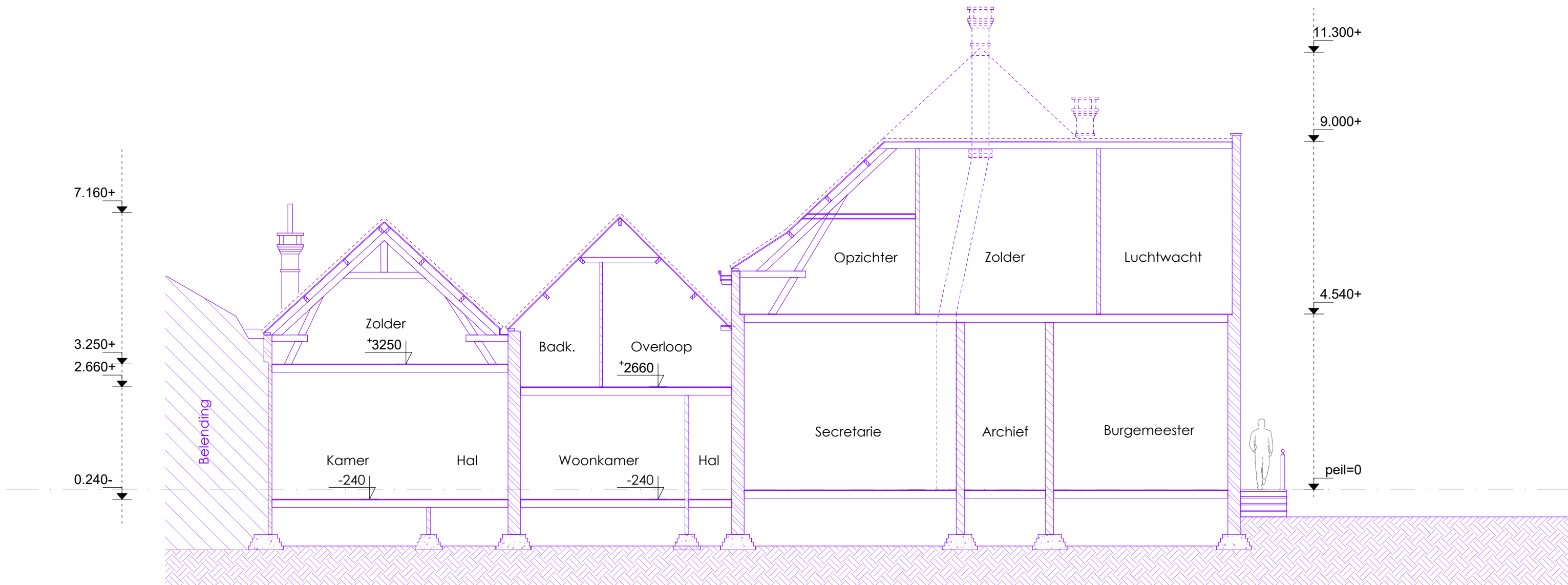

DOORSNEDE B bestaand

 *maatvoering in het werk te controleren

opdrachtgever:
**Gemeente Reimerswaal
 Kruiningen**

onderwerp:
Doorsnede

projectnummer:
21024

formaat:
A3

schaal:
1:100

datum:
21.12.2023

bladnummer:
OMV.303



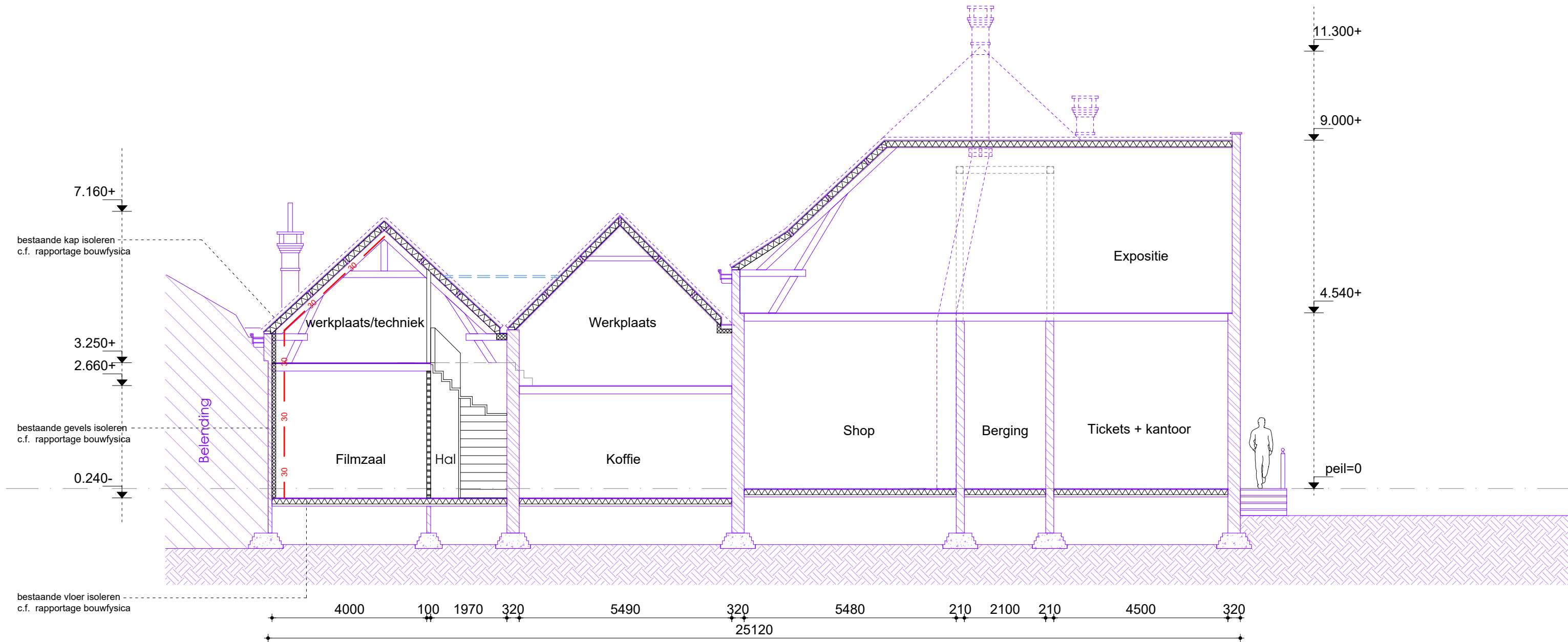

DOORSNEDE B nieuw

*maatvoering in het werk te controleren

opdrachtgever:
**Gemeente Reimerswaal
Kruiningen**

onderwerp:
Doorsnede

projectnummer:
21024

formaat:
A3

schaal:
1:100

datum:
21.12.2023

bladnummer:
OMV.304

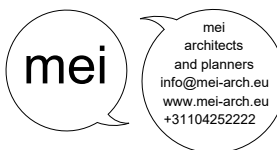

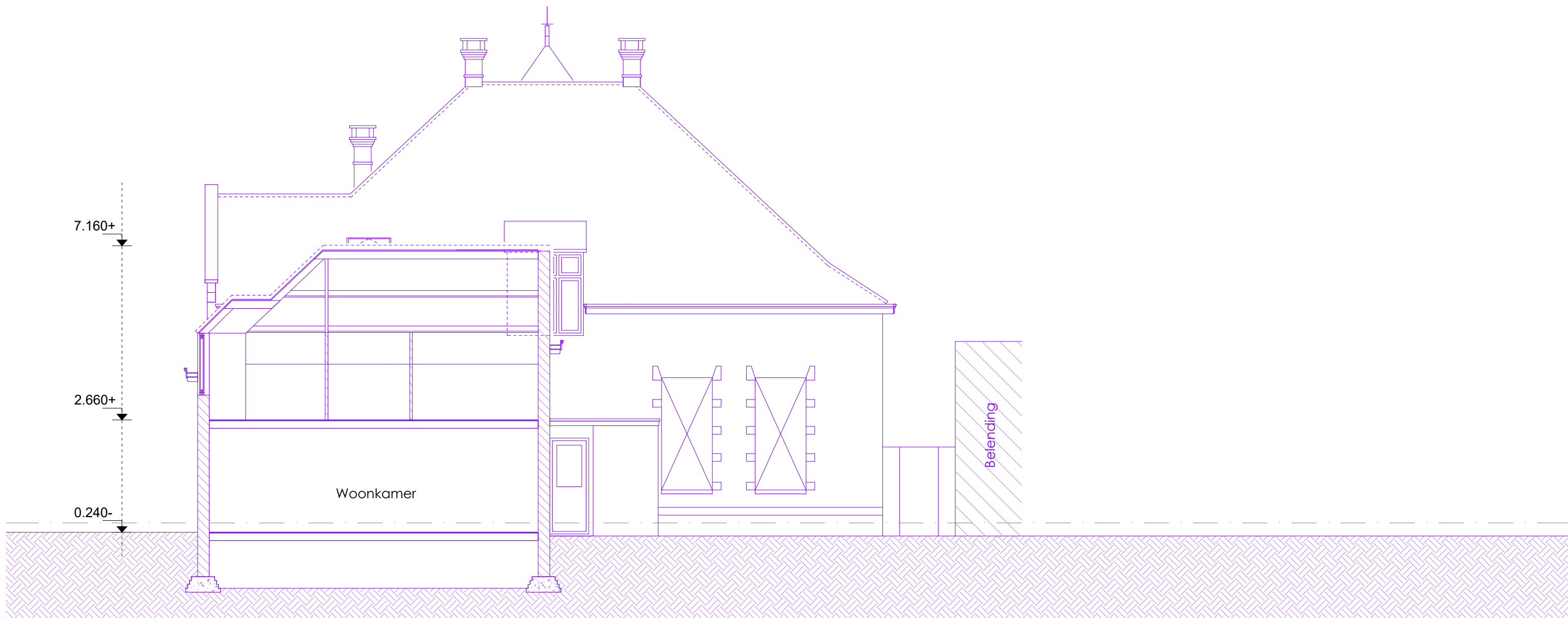

DOORSNEDE C bestaat

 *maatvoering in het werk te controleren

opdrachtgever:
**Gemeente Reimerswaal
 Kruiningen**

onderwerp:
Plattegrond

projectnummer:
21024

formaat:
A3

schaal:
1:100

datum:
21.12.2023

bladnummer:
OMV.305

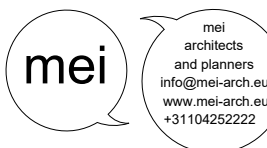

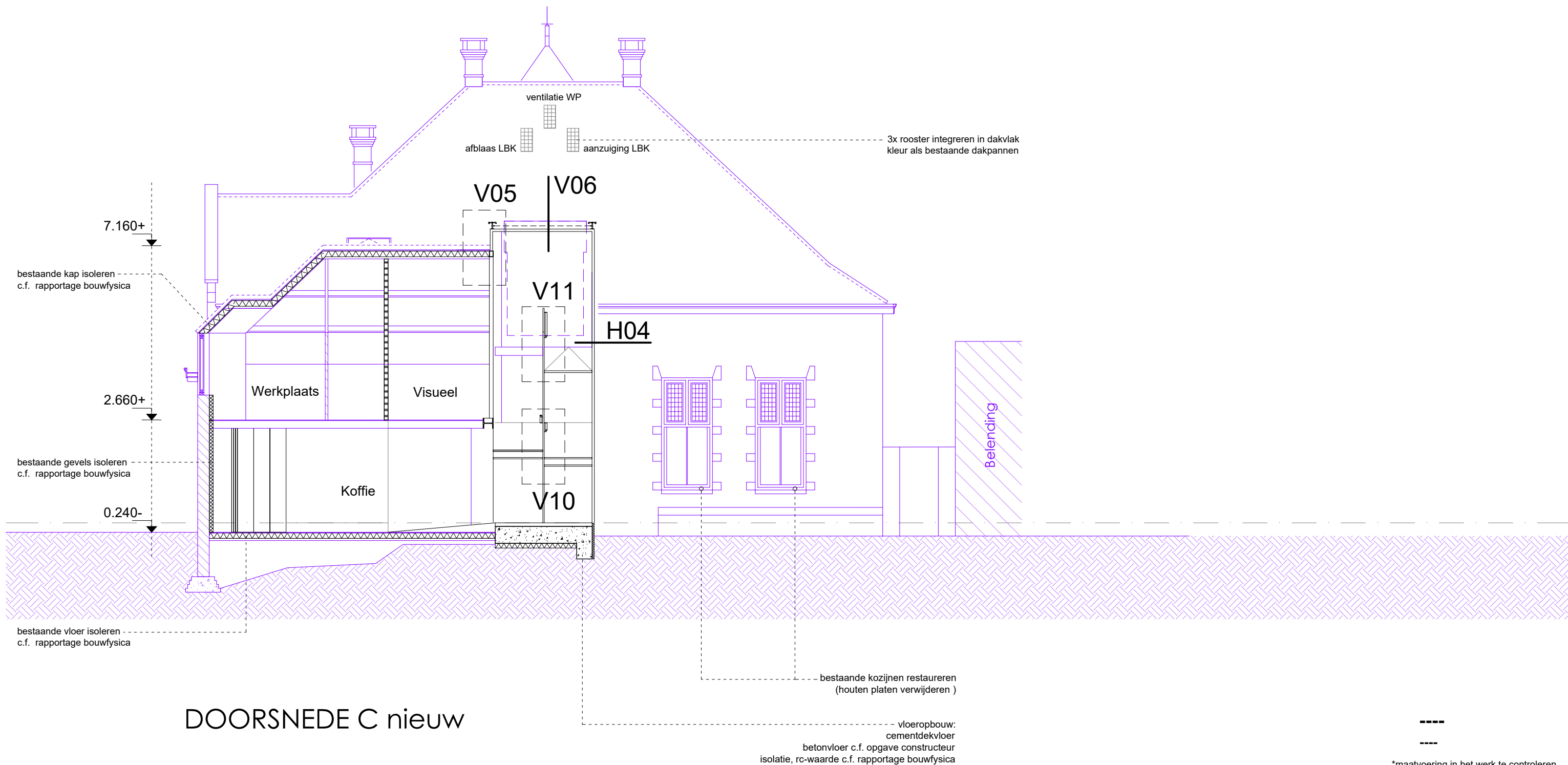

DOORSNEDE C nieuw

opdrachtgever:
**Gemeente Reimerswaal
 Kruiningen**

onderwerp:
Doorsnede

projectnummer:
21024

formaat:
A3

schaal:
1:100

datum:
21.12.2023

bladnummer:
OMV.306

*maatvoering in het werk te controleren

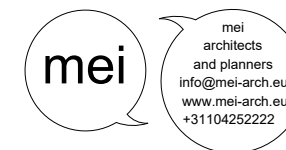

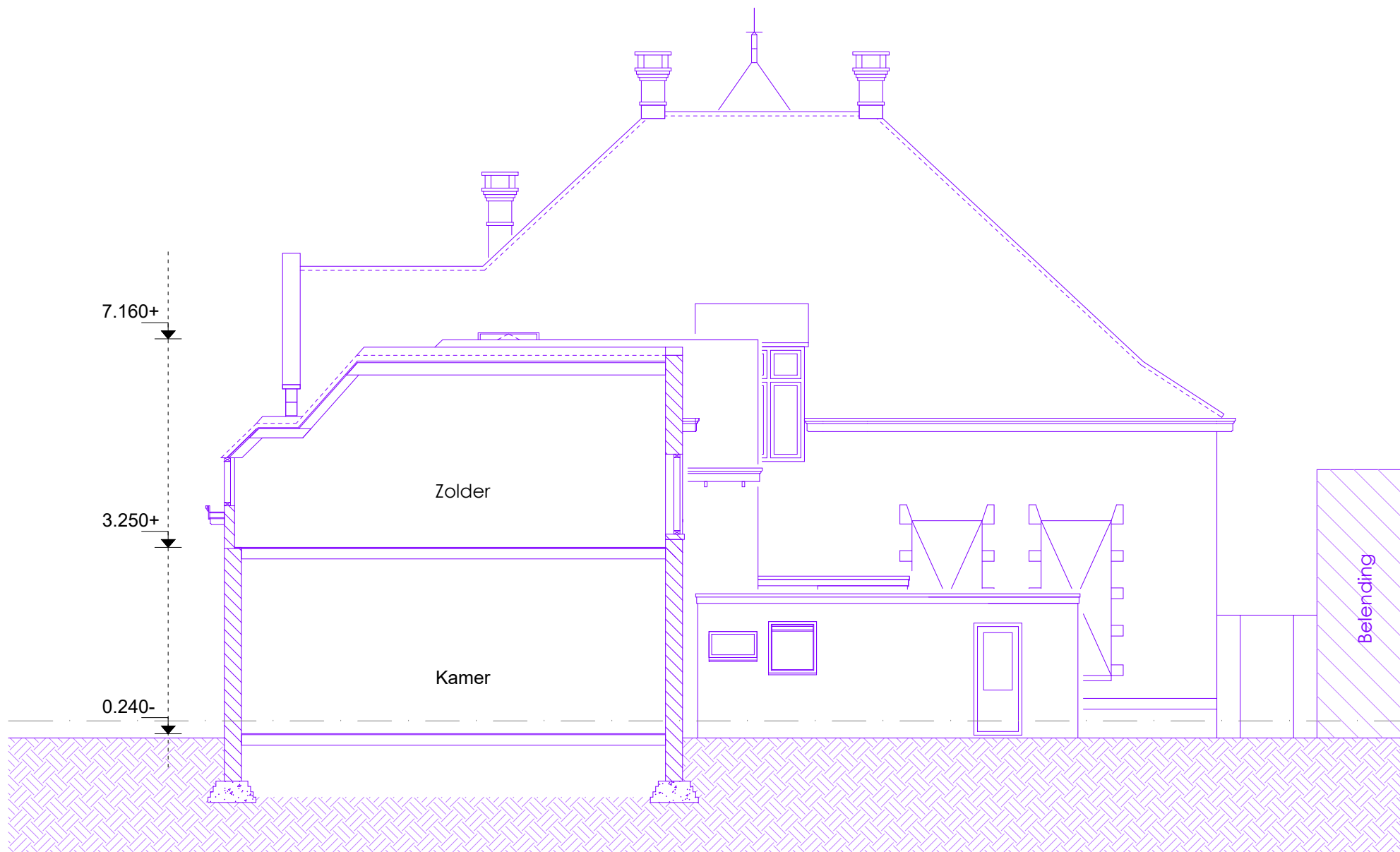

DOORSNEDE D bestaand

opdrachtgever:
**Gemeente Reimerswaal
 Kruiningen**

onderwerp:
Doorsnede

projectnummer:
21024

formaat:
A3

schaal:
1:100

datum:
21.12.2023

bladnummer:
OMV.307

*maatvoering in het werk te controleren

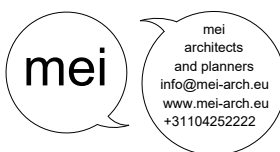

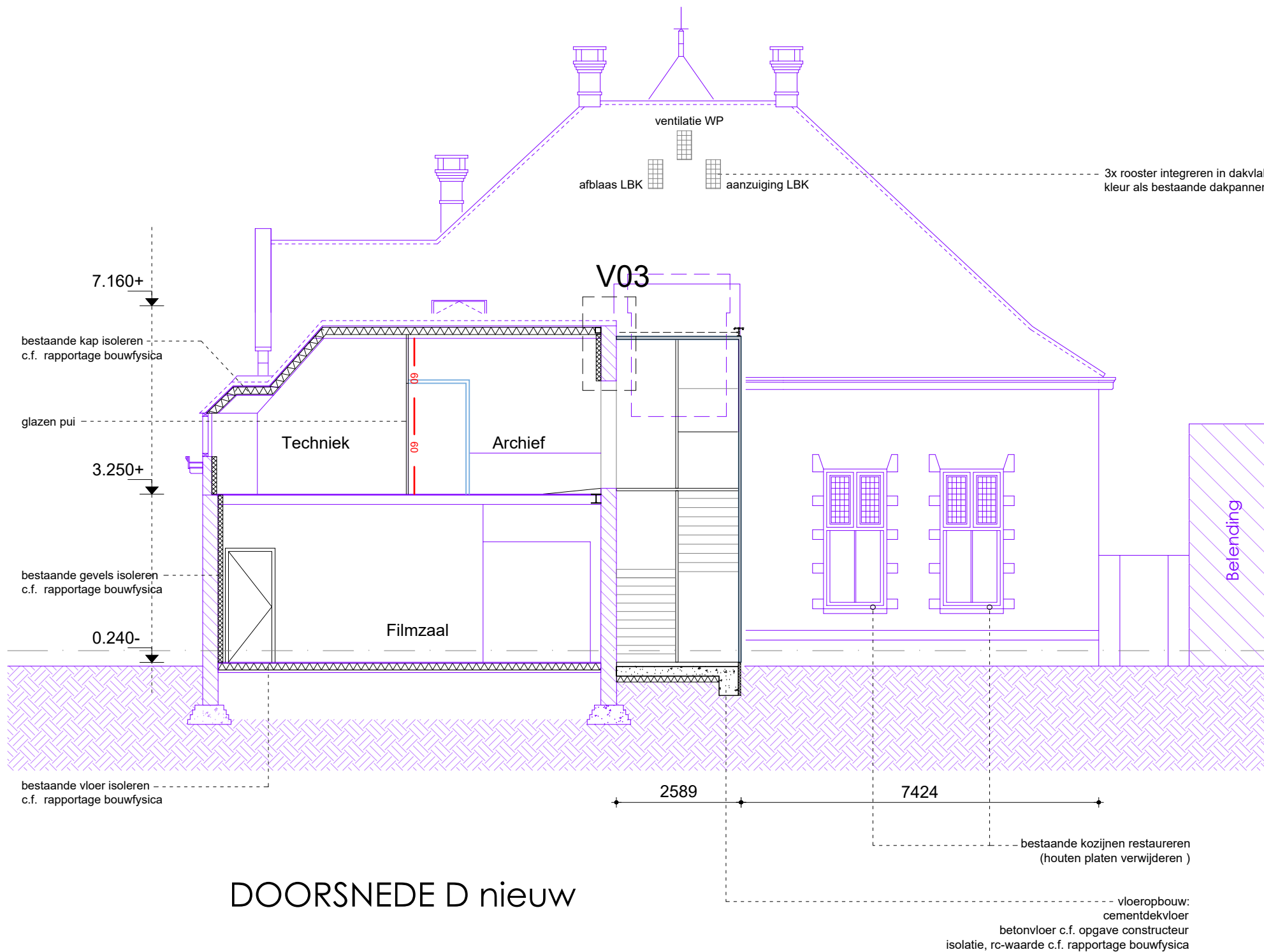

DOORSNEDE D nieuw

opdrachtgever:
**Gemeente Reimerswaal
 Kruiningen**

onderwerp:
Doorsnede

projectnummer:
21024

formaat:
A3

schaal:
1:100

datum:
21.12.2023

bladnummer:
OMV.308

*maatvoering in het werk te controleren

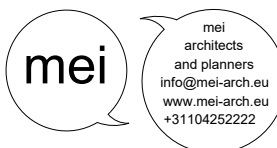

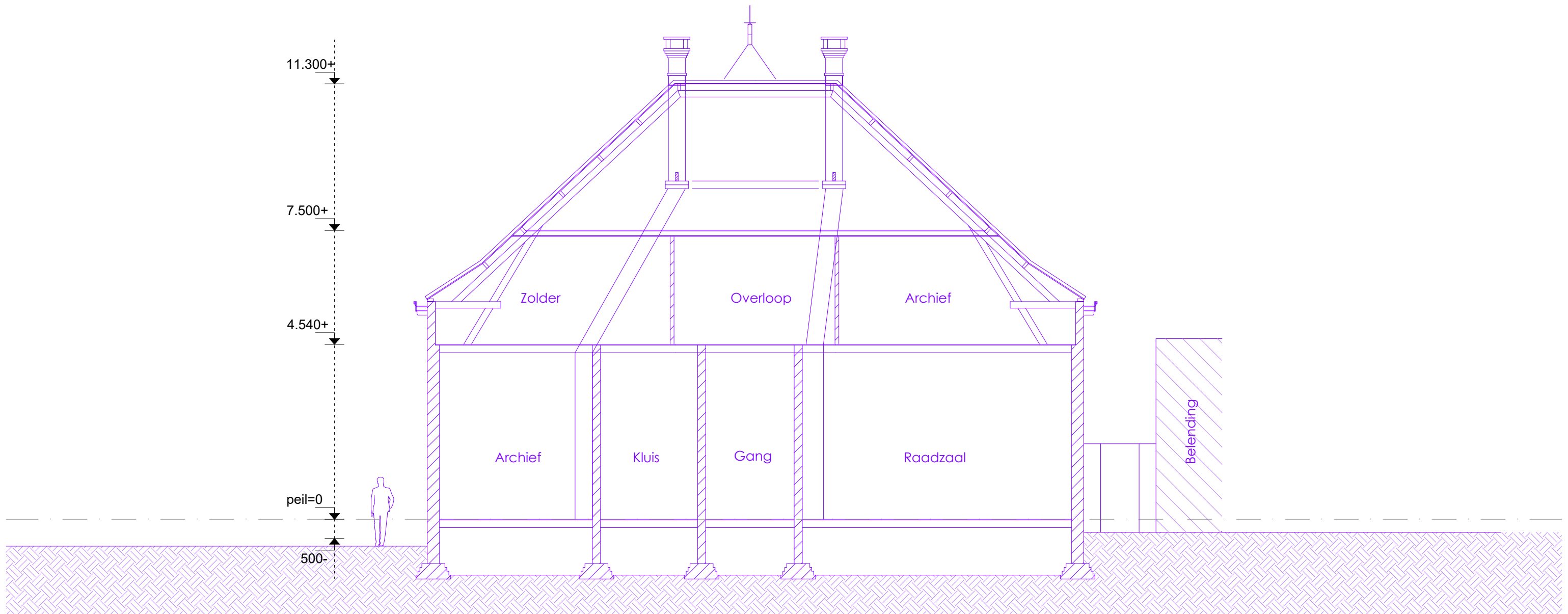

DOORSNEDE E bestaand

 *maatvoering in het werk te controleren

opdrachtgever:
**Gemeente Reimerswaal
 Kruiningen**

onderwerp:
Doorsnede

projectnummer:
21024

formaat:
A3

schaal:
1:100

datum:
21.12.2023

bladnummer:
OMV.309

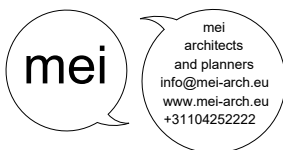

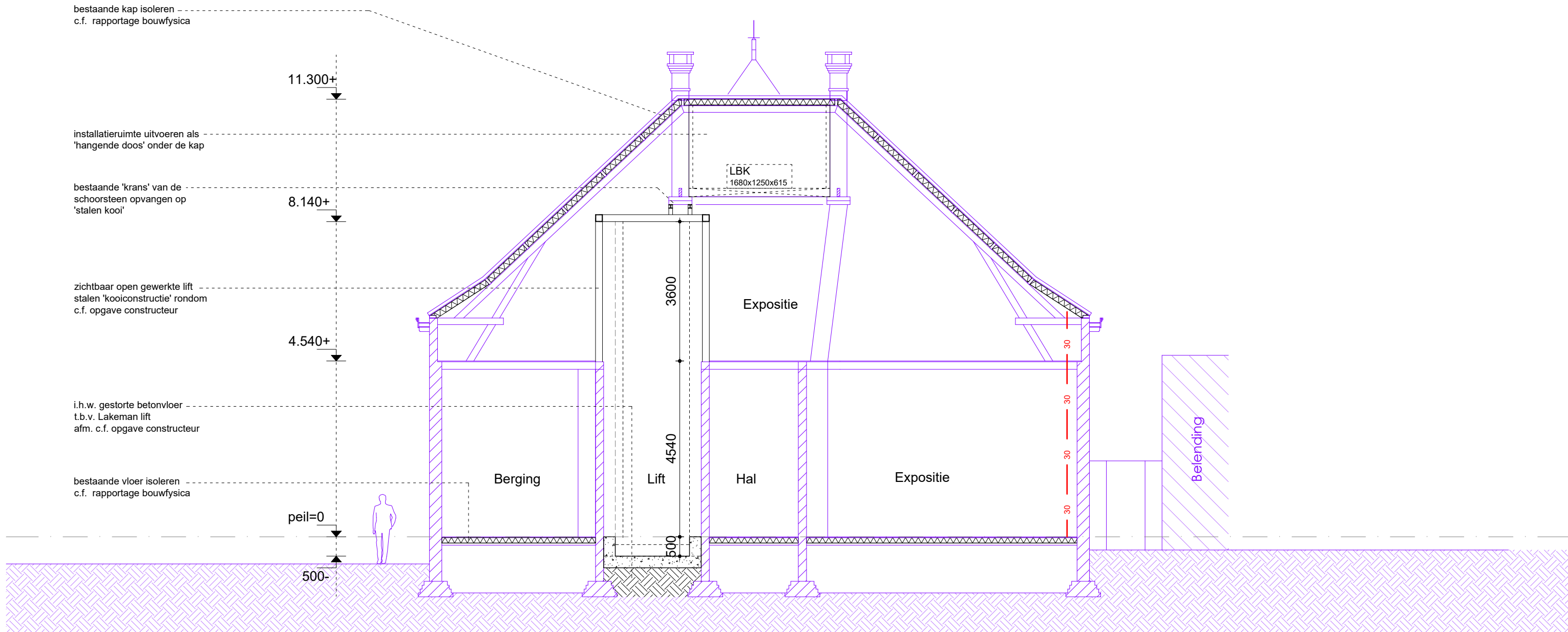

bestaande kap isoleren
c.f. rapportage bouwfysica

11.300+

installatieruimte uitvoeren als
'hangende doos' onder de kap

8.140+

bestaande 'krans' van de
schoorsteen opvangen op
'stalen kooi'

zichtbaar open gewerkte lift
stalen 'kooiconstructie' rondom
c.f. opgave constructeur

4.540+

i.h.w. gestorte betonvloer
t.b.v. Lakeman lift
afm. c.f. opgave constructeur

bestaande vloer isoleren
c.f. rapportage bouwfysica

peil=0

500-

LBK
1680x1250x615

Expositie

Lift

3600

4540

500

Berging

Hal

Expositie

Belending

DOORSNEDE E nieuw

*maatvoering in het werk te controleren

opdrachtgever:
**Gemeente Reimerswaal
Kruiningen**

onderwerp:
Doorsnede

projectnummer:
21024

formaat:
A3

schaal:
1:100

datum:
21.12.2023

bladnummer:
OMV.310





NOORDGEVEL bestaand (Paardenmarkt)

opdrachtgever:
**Gemeente Reimerswaal
Kruiningen**

onderwerp:
Gevelaanzicht

projectnummer:
21024

formaat:
A3

schaal:
1:100

datum:
21.12.2023

bladnummer:
OMV.203

*maatvoering in het werk te controleren



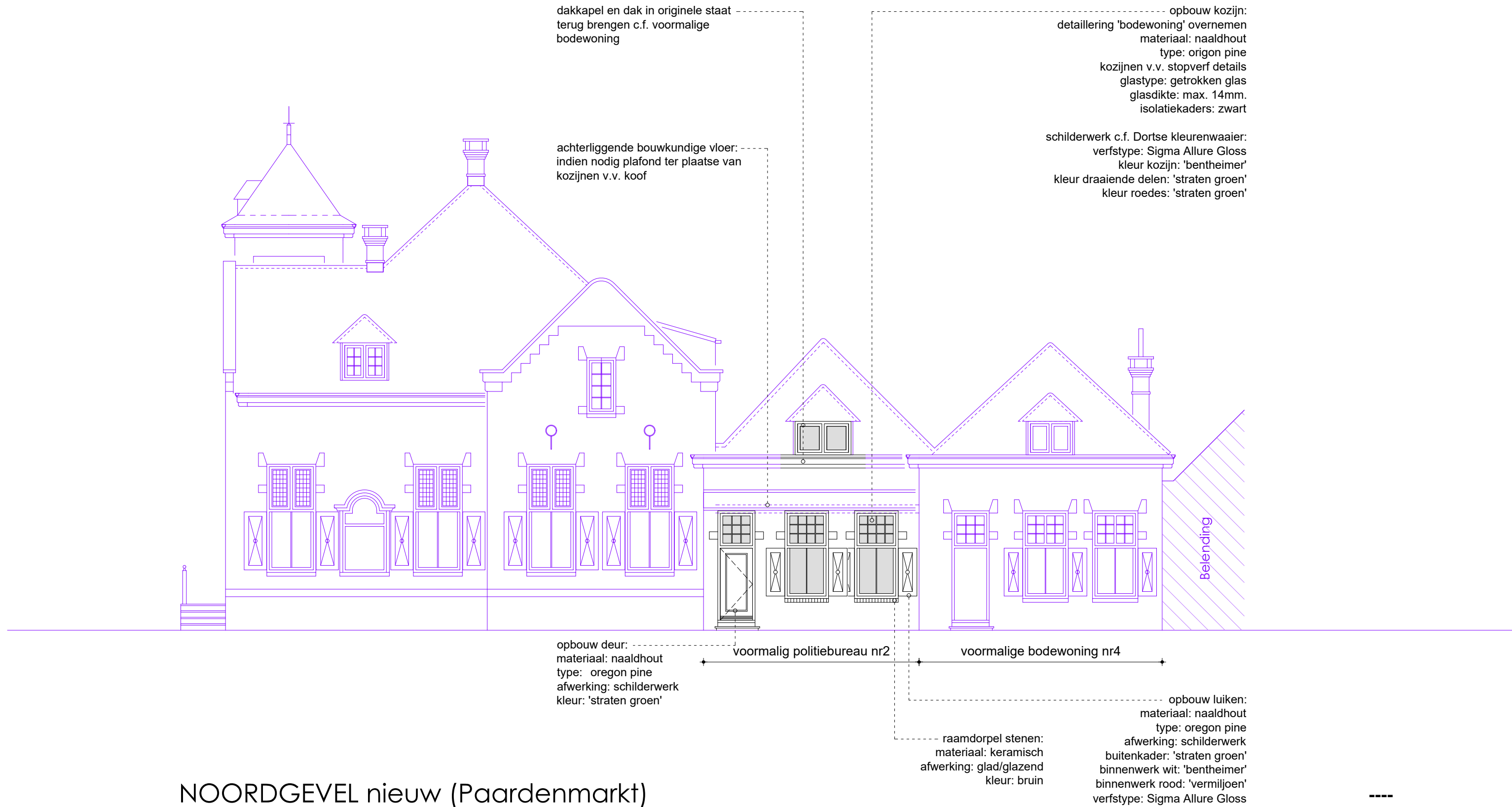

NOORDGEVEL nieuw (Paardenmarkt)

*maatvoering in het werk te controleren

opdrachtgever:
**Gemeente Reimerswaal
 Kruiningen**

onderwerp:
Gevelaanzicht

projectnummer:
21024

formaat:
A3

schaal:
1:100

datum:
21.12.2023

bladnummer:
OMV.204

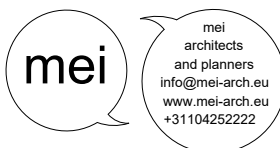



OOSTGEVEL bestaand, (Kerkplein)

opdrachtgever:
**Gemeente Reimerswaal
Kruiningen**

onderwerp:
Gevelaanzicht

projectnummer:
21024

formaat:
A3

schaal:
1:100

datum:
21.12.2023

bladnummer:
OMV.205

*maatvoering in het werk te controleren

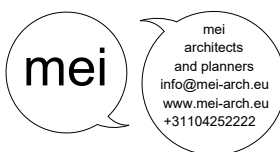

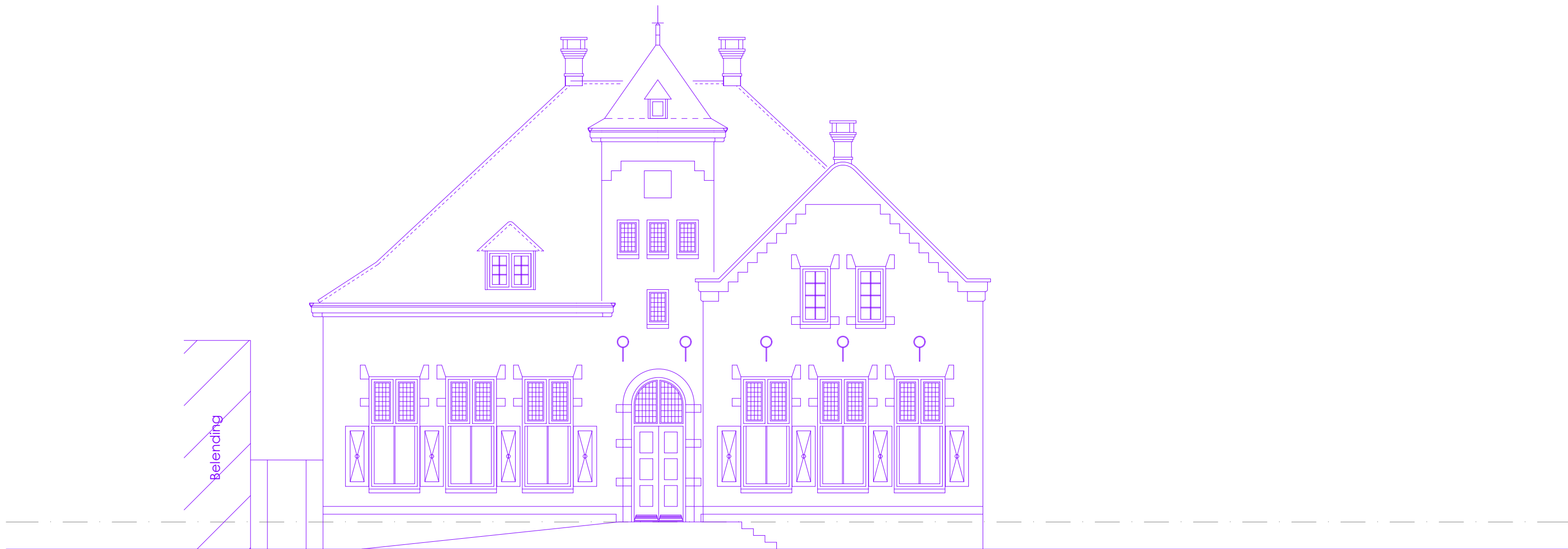

OOSTGEVEL nieuw, ongewijzigd (Kerkplein)

opdrachtgever:
**Gemeente Reimerswaal
Kruiningen**

onderwerp:
Gevelaanzicht

projectnummer:
21024

formaat:
A3

schaal:
1:100

datum:
21.12.2023

bladnummer:
OMV.206

*maatvoering in het werk te controleren

