AANBESTEDING CAMERA SYSTEEM ARNHEM

Beschrijving van deze werkset

Doel: POA Aanbesteding Camera Systeem Arnhem

Auteur(s): Gerhard Striekwold, Eric Flentge

Versie: 1.0

Datum: 03-07-2023

Leeswijzer:

(2022-0068) Aanbesteding VOS camera's

De POA/Light PSA geeft op een beknopte wijze inzicht in de gewenste functionaliteit, koppelingen, relaties en - zonodig - de migratie-aanpak.

Indien aan de Light PSA een POA vooraf is gegaan, dan geeft de PSA antwoord op de gestelde vragen, keuzes en inventarisatiepunten.

De PSA vormt de input voor aanbesteding dan wel HLD

GEMMA REFERENTIE COMPONENT

Vergunning- Toezicht- en Handhavingcomponent

BUITEN SCOPE PLAATSING?

<< GEEF OVERZICHT WAT BUITEN SCOPE VAN HET ONDERWERP IS. Neem bij voorkeur applicatie componenten op. En geef de reden aan>>

Plaats hier de Gemma referentie component(en) en leg een relatie met de kern van de verandering.

RELEVANTE WERKSET

Regionale Enterprise Architectuur

Denk hierbij aan PROCES platen, context diagrammen, projectoverzicht, etc.

- Ontwerpkeuze is gemaakt (verandering t.o.v. vorige iteratie
- LET OP. Zie begeleidende toelichting. Eventueel uitzoekpunt.
- Knelpunt. Nader onderzoek nodig. Keuze noodzakelijk. eventueel exception nodig.
- Niet mogelijk of Niet toegetaan

REGIONALE ENTERPRISE ARCHITECTUUR G3DC
versie 2022.2

Nevenstaande principes zijn in he bijzonder geldig voor de gewenste oplossing

Voor volledige omschrijving: zie werkset Regionale Enterprise Architectuur

REGIONALE BUSINESS PRINCIPES

- A03 - Onze organisatie voert regie over uitbestede diensten
- (DC) D8 - We zorgen voor een beveiligde informatiehuishouding

REGIONALE I-VISIE PRINCIPES

- (I-Visie en Strategie) We passen de middelen op een veilige wijze toe met respect voor een ieders privacy en wet- en regelgeving
- (I-Visie en Strategie) De wijze waarop wij informatietechnologie inzetten, sluit nauw aan bij de vraag van de organisatie/afdelingen

REGIONALE INFORMATIE / APPLICATIE ARCHITECTUUR PRINCIPES

- I08 - We zijn transparant waar mogelijk
- I09 - We zorgen dat informatiebeveiliging en privacy op orde zijn
- I11 - We faciliteren regie op gegevens
- AP3 - Componenten zijn logisch en herbruikbaar
- AP7 - Applicaties sluiten aan op de functionele domeinen

REGIONALE TECHNISCHE ARCHITECTUUR PRINCIPES

- T01 - Wij voeren regie over alle ICT diensten
- T04 - Informatietechnologie wordt duurzaam ingericht
- T16 - Elk object heeft een eigenaar die verantwoordelijk is voor dat object
- T22 - Technologie is compatible
- T23 - Technologie wordt ondersteund door een leverancier

REGIONALE SECURITY ARCHITECTUUR PRINCIPES

- B01 - Vertrouw nooit, verifieer altijd

LEGENDA EA principes

- Is volledig van toepassing
- Er wordt deels afgeweker van het principe
- Er wordt volledig afgeweken van het principe

DOELEN

- De Gemeente is verantwoordelijk voor de veiligheid in de openbare ruimte
- Voldoen aan de rechtmatigheid van vervanging systemen middels een Europese Aanbesteding
- (AH) D7 - Regiegemeente zijn

REQUIREMENTS

<<FUNCTIONEEL ONDERWERP>>

- De aanbiedende partij voert preventief en correctief onderhoud uit van het Video Management Systeem
- De aanbiedende partij levert, implementeert en onderhoud het Video Management Systeem
- De aanbiedende partij neemt de bestaande bewaking binnenstad en Milieu camera's inclusief het Video Managemant Systeem voor onderhoud en update's in beheer.
- De camera voldoet aan de eisen voor buitenapparatuur
- Alle te leveren camera's worden geleverd met vandaalbestendige en weerbestendige behuizing met een zonne-/regenkap geschikt voor het nederlandse klimaat

GOVERNANCE

- De aanbiedende partij verzorgt de applicatie updates (onder toezicht van DC)

SECURITY/PRIVACY

- De mogelijkheid voor configureerbare privacymaskers moet aanwezig zijn
- De mogelijkheid voor configureerbare virtuele maskers moet aanwezig zijn

DATA PROTECTIE

- De hardware dient 99,99% beschikbaar te zijn

ADOPTIE

- Medewerkers dienen de benodigde apparatuur en programmatuur te kunnen bedienen

OVERIG

- De G3DC AVW zijn van toepassingf.
- In het kader van duurzaamheid vindt vervanging pas plaats als laatste optie

LEGENDA Requirements

- De requirement is in lijn met de principes
- Deze requirements wijken af van de principes.
- Deze requirements zijn een gevolg van afwijkingen. Er wordt verwezen naar de relevante afwijking(en).

HUIDIGE SITUATIE | NIEUWE SITUATIE | EXTRA INFORMATIE

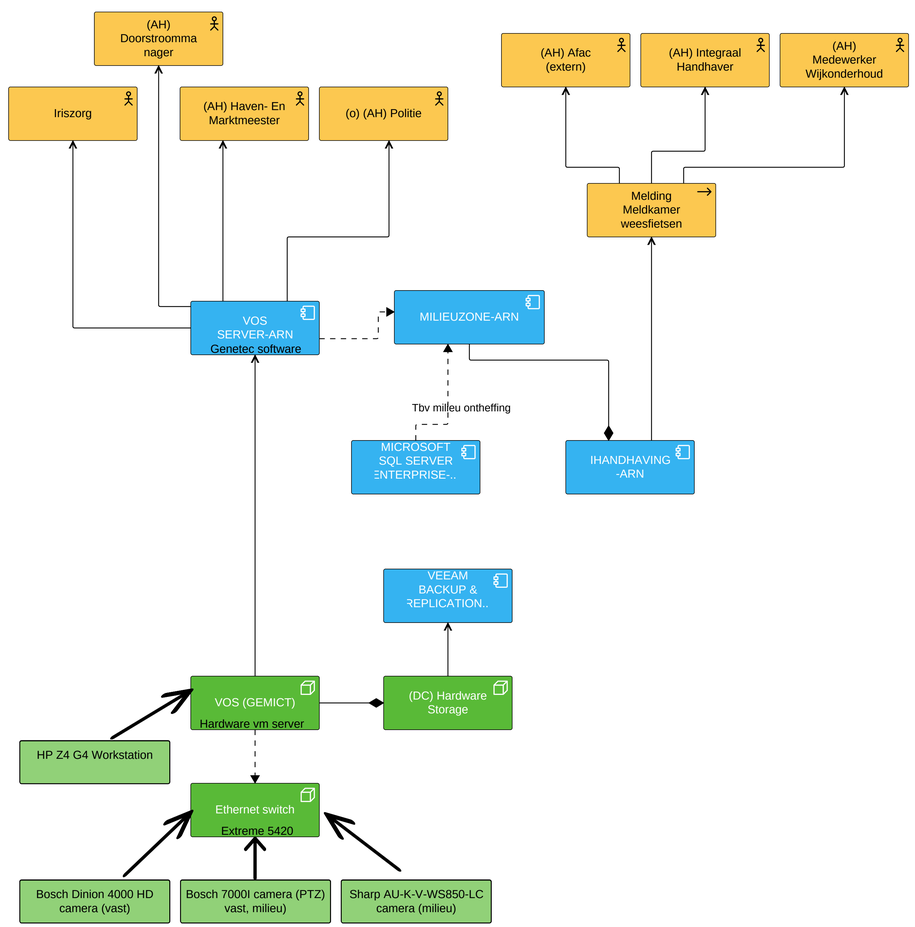

De nieuwe situatie is gelijk aan de oude situatie, waarbij het beheer en onderhoud wordt belegd bij de aanbiedende partij onder regie van ICT De Connectie

Plaats hier algemene opmerkingen

LET OP:
<<toelichting>>