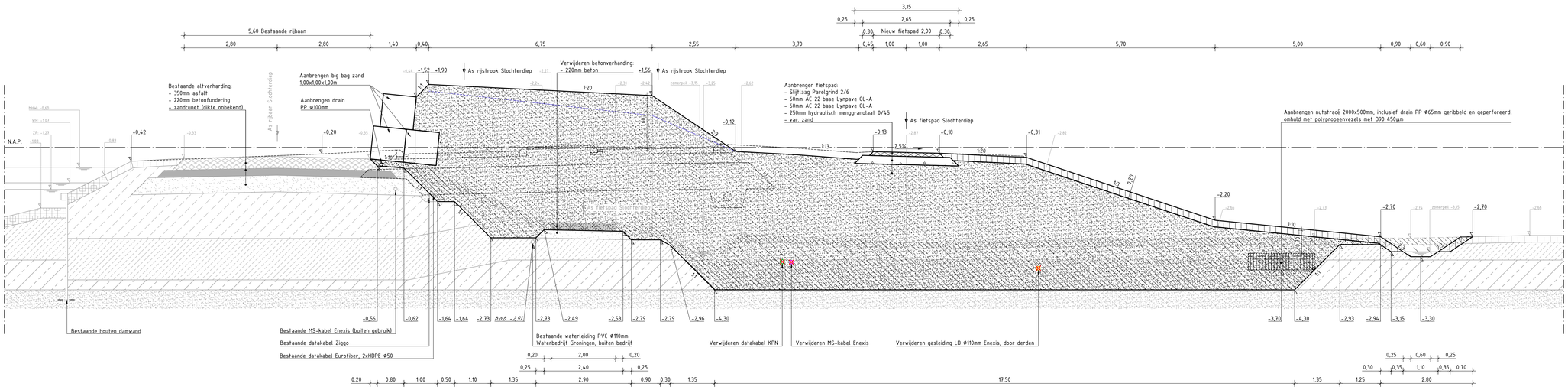

DOORSNEDE C-C - FASE 1: VOORBELASTING

Schaal 1:50

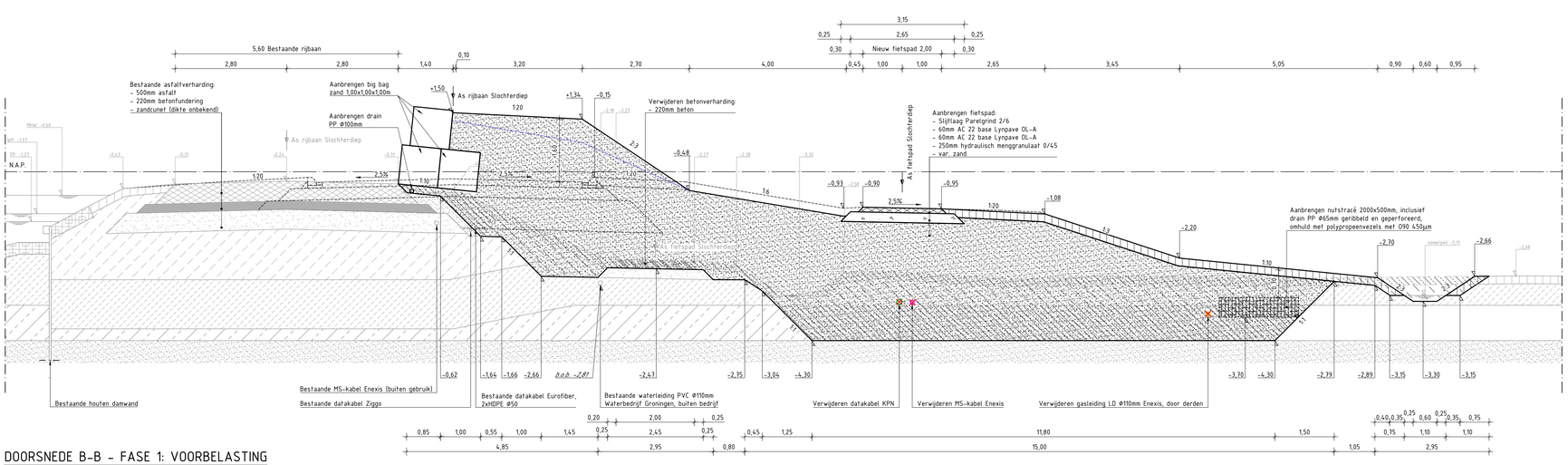

DOORSNEDE B-B - FASE 1: VOORBELASTING

Schaal 1:50

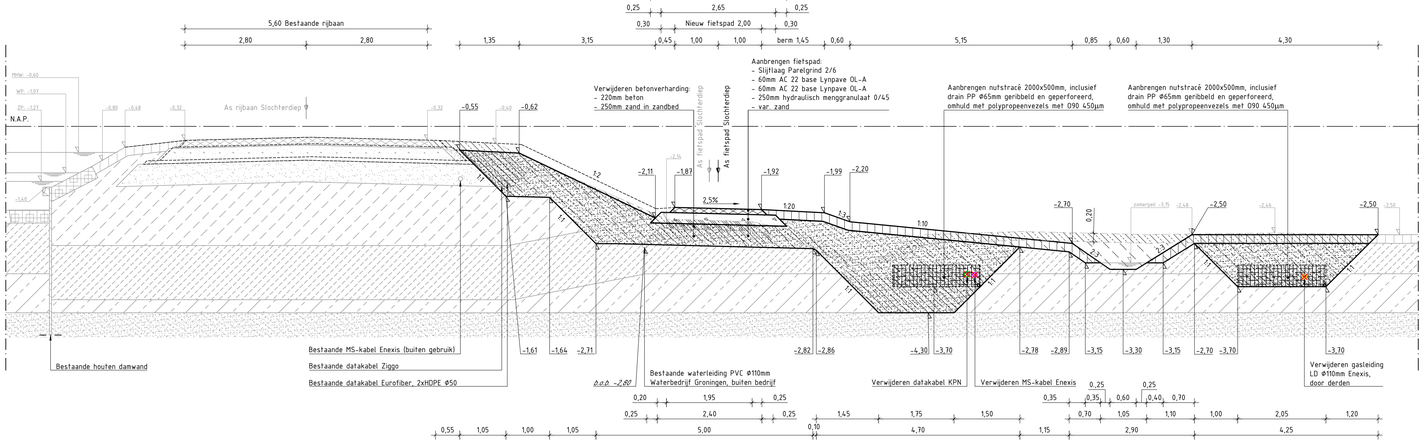

DOORSNEDE A-A - FASE 1: VOORBELASTING

Schaal 1:50

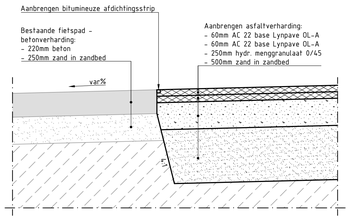

PRINCIPEDETAIL A: AANSLUITING BETON/ASFALT FIETSPAD

Schaal 1:20

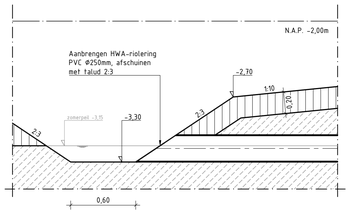

PRINCIPEDETAIL B: UITSTROOMVOORZIENING HWA-LEIDING Ø250

Schaal 1:20

LEGENDA:

- Bestaande situatie
- Vervallen situatie
- Nieuwe situatie
- Toekomstige situatie
- Toekomstig theoretische profiel van de voorbelasting na zettingen
- Afbreeklijn
- N.A.P.
- Bestaande waterlijn
- Bestaande asfaltverharding
- Bestaand betonverharding (fietspad)
- Bestaand beton fundering
- Bestaand menggranulaat
- Bestaand zand in zandbed
- Bestaande zandlaag
- Bestaande kleilaag
- Bestaande veenlaag
- Bestaande teelaarde
- Ontgraven teelaarde, dikte 200mm, in tijdelijk depot brengen tbv hergebruik
- Ontgraven klei
- Ontgraven veen
- Ontgraven zand
- Verwijderen beton ongewapend
- Aanbrengen zand
- Aanbrengen klei
- Aanbrengen teelaarde vanuit depot, dikte 200mm
- Aanbrengen hydraulisch menggranulaat 0/45
- Aanbrengen asfaltverharding
- Aanbrengen stampbeton
- Aanbrengen stelspecie, cement/zand verhouding 1:6
- Aanbrengen nutstracé 2000x500mm, inclusief drain PP Ø65mm geribbeld en geperforeerd, omhuld met polypropeenvezels met 090 450µm
- ASNAAM — Bestaande as
- ASNAAM — Nieuwe as
- 0,0% — Verkanting in dwarsprofiel
- -5,00 — Bestaande hoogte t.o.v. N.A.P.
- -5,00 — Nieuwe hoogte t.o.v. N.A.P.
- -5,00 — Nieuwe b.o.b. hoogte
- Verwijderen object
- Aanbrengen drain PP Ø100

OPMERKINGEN:

- Maten in meters, tenzij anders vermeld
- Peilmaten in meters t.o.v. N.A.P., tenzij anders vermeld
- Diameters in mm, tenzij anders vermeld
- Materialen in mm, tenzij anders vermeld
- Definities afkortingen:

bss	Betonstraatsteen
kf	Keiformaat
hv	Halfsteensverband
kv	Kepververband
gr	Kleur Grijs

BIJBEHORENDE TEKENINGEN:

- P09-58-106-10-09-BS-T101-01 Situering fietspad en voorbelasting Slochterdiep
- P09-58-106-10-09-BS-T101-02 Profiel fietspad Slochterdiep
- P09-58-106-10-09-BS-T101-04 Doorsneden L-L en D-D t/m F-F

- P09-58-106-10-09-BS-T102-05 Situering fietspad Meerstad en weg Slochterdiep
- P09-58-106-10-09-BS-T102-06 Profiel fietspad Meerstad en rijbaan Slochterdiep
- P09-58-106-10-09-BS-T102-07 Doorsneden A-A t/m C/C
- P09-58-106-10-09-BS-T102-08 Doorsneden L-L, D-D, G-G en H-H
- P09-58-106-10-09-BS-T102-09 Details

- P09-58-106-10-09-BS-T103-10 Bebakening en Markering

BIJBEHOREND BESTEK:

- P09-58-106-01-12-BS02 Slochterdiep

REVISIE	DATUM	WIJZIGING	TEKENAAR

Meerstad, Bruggen

Fietsbrug Slochterdiep - Fase 1

Doorsneden A-A t/m C-C en details A en B

OPDRACHTGEVER	TEKENINGNUMMER	REVISIE
G.E.M. Meerstad	P09-58-106-10-09-BS-T101-03	R0

Bureau Meerstad
Zijlkade 2
9613 CV Meerstad
050 - 599 57 10

TEKENAAR	SCHAAL	DATUM	DOCUMENTTYPE	STATUS	BLAD	AANTAL
S. Motterlini	Zie tekening	03-05-2024	Bestektekening	Definitief	03	10

CONTROLE	PARAAF	FORMAAT
R. Bruining	-	A0