Documentnummer: 23418-D-HV21945-PL-002
Datum: 19-07-2023
Versie: 7.0
Status: Definitief

Uitvoeringsplanning D-projecten: Klimaatinstallaties

INTERN ALGEMEEN

dvl advies

Id	Task Name	Duur	Begindatum	Einddatum
1	**Prijs- en contractvorming**	**50 dagen**	**maa 16-10-23**	**vri 22-12-23**
2	Uitsturen offerteaanvraag	1 dag	maa 16-10-23	maa 16-10-23
3	Aanwijzing op locatie	1 dag	vri 20-10-23	vri 20-10-23
4	Laatste gelegenheid tot stellen van vragen	1 dag	woe 25-10-23	woe 25-10-23
5	Opstellen nota van inlichtingen	1 dag	maa 30-10-23	maa 30-10-23
6	Indienen offertes	4 wkn	maa 16-10-23	vri 10-11-23
7	Offerte vergelijk en opstellen gunningsadvies	1 wk	maa 13-11-23	vri 17-11-23
8	Stand still (Alcatel) periode 20 kalenderdag	4 wkn	maa 20-11-23	vri 15-12-23
9	Opdrachtverstrekking	1 wk	maa 18-12-23	vri 22-12-23
10				
11	**Voorbereiding en inkoop**	**140 dagen**	**maa 8-1-24**	**don 25-7-24**
12	Detailengineering	4 wkn	maa 8-1-24	vri 2-2-24
13	Werkvoorbereiding	2 wkn	maa 5-2-24	vri 16-2-24
14	Inkoop en levertijden	24 wkn	maa 5-2-24	don 25-7-24
15				
16	**Uitvoering**	**112 dagen**	**vri 26-7-24**	**maa 3-2-25**
17	**Fase 1: Elektrische voorzieningen en terreinwerkzaamheden**	**15 dagen**	**vri 26-7-24**	**don 5-9-24**
18	Inrichten opstelplaats warmtepompen tbv gebouw R	2 wkn	vri 26-7-24	don 29-8-24
19	Inrichten opstelplaats warmtepompen tbv gebouwen E, P en Q	2 wkn	vri 26-7-24	don 29-8-24
20	Aanpassen hoofdverdeelinrichting, waarvan 2 dagen spanningsloos	1 wk	vri 30-8-24	don 5-9-24
21	**Fase 2: Gebouw R**	**30 dagen**	**vri 6-9-24**	**don 17-10-24**
22	Voorbereidende werkzaamheden	2 wkn	vri 6-9-24	don 19-9-24
23	Buitengebruikstelling van gebouw R	2 wkn	vri 20-9-24	don 3-10-24
24	Afronding, testen en ingebruikname	2 wkn	vri 4-10-24	don 17-10-24
25	**Fase 4: Gebouw E**	**40 dagen**	**vri 18-10-24**	**don 12-12-24**
26	Voorbereidende werkzaamheden	2 wkn	vri 18-10-24	don 31-10-24
27	Buitengebruikstelling van gebouw E	4 wkn	vri 1-11-24	don 28-11-24
28	Afronding, testen en ingebruikname	2 wkn	vri 29-11-24	don 12-12-24
29	**Fase 5: Gebouw Q**	**21 dagen**	**vri 18-10-24**	**vri 15-11-24**
30	Voorbereidende werkzaamheden	2 wkn	vri 18-10-24	don 31-10-24
31	Buitengebruikstelling van gebouw Q	1 dag	vri 1-11-24	vri 1-11-24
32	Afronding, testen en ingebruikname	2 wkn	maa 4-11-24	vri 15-11-24
33	**Fase 6: Gebouw P**	**30 dagen**	**maa 18-11-24**	**vri 10-1-25**
34	Voorbereidende werkzaamheden	2 wkn	maa 18-11-24	vri 29-11-24
35	Deels buitengebruikstelling van gebouw P	2 wkn	maa 2-12-24	vri 13-12-24
36	Afronding, testen en ingebruikname	2 wkn	maa 16-12-24	vri 10-1-25
37	**Oplevering en afronding**	**16 dagen**	**maa 13-1-25**	**maa 3-2-25**
38	Test en acceptatie	1 wk	maa 13-1-25	vri 17-1-25
39	Oplevering	1 dag	maa 20-1-25	maa 20-1-25
40	Oplossen restpunten	2 wkn	din 21-1-25	maa 3-2-25
41				
42	**Nazorg**	**240 dagen**	**din 21-1-25**	**maa 22-12-25**
43	Overdacht naar beheerorganisatie	1 wk	din 4-2-25	maa 10-2-25
44	Garantietermijn en oplevering	12 mndn	din 21-1-25	maa 22-12-25

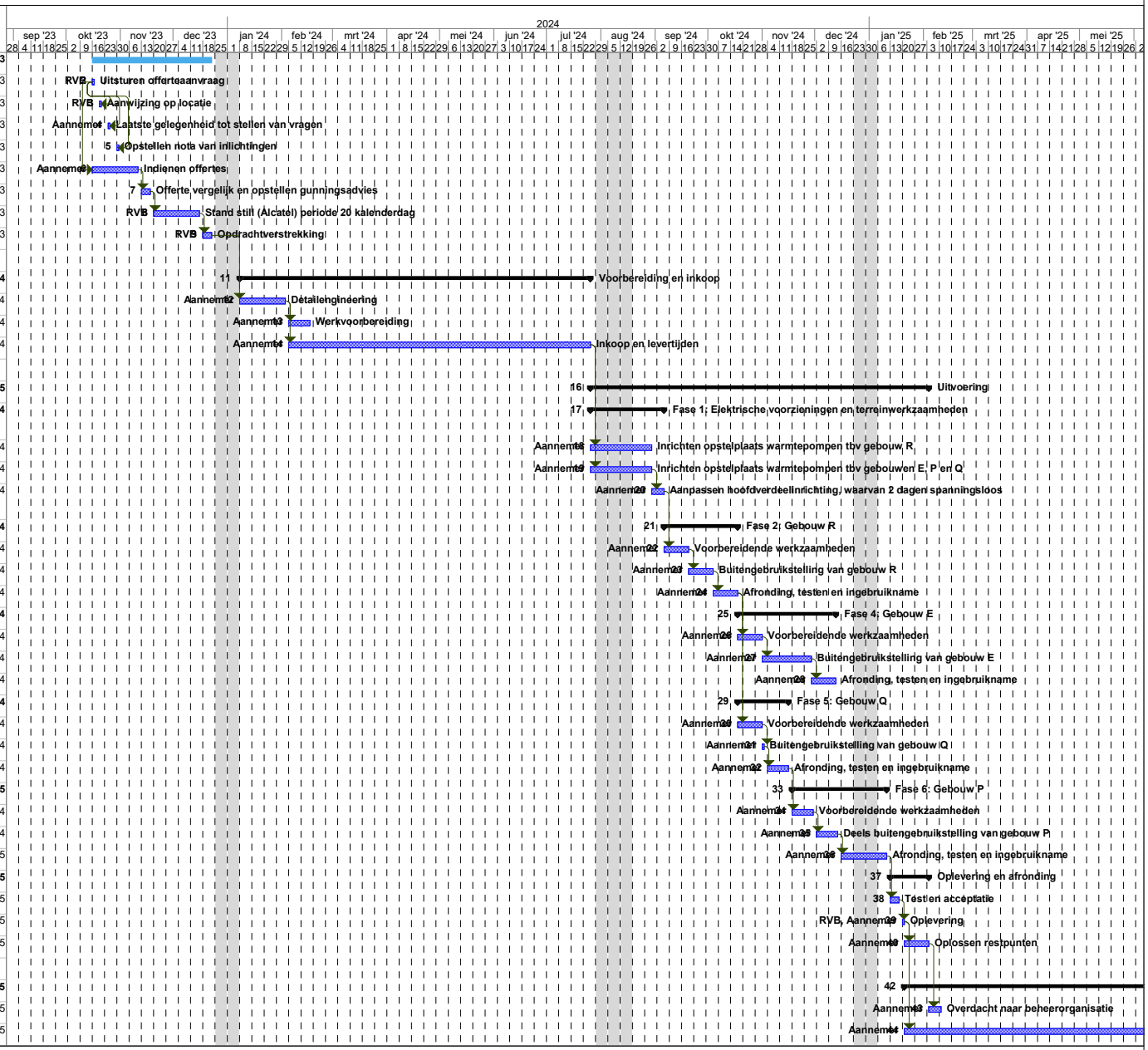

INTERN ALGEMEEN

Opsteller : ing. A.G.C. de Koning
Acceptatie : J. Kersbergen