

entree

Bruto vloeroppervlakte	
begane grond	: 822 m2
1e verdieping	: 822 m2
2e verdieping	: 828 m2
<b>totaal</b>	<b>: 2472 m2</b>

plattengrond begane grond peil=0

- 0.01 : verkeersruimte    0.06 : slaapkamer    0.11 : opslag    0.16 : noodtrappenhuis    0.21 : toiletruimte    0.26 : slaapkamer
- 0.02 : verkeersruimte    0.07 : slaapkamer    0.12 : MIVA toilet    0.17 : techniek    0.22 : slaapkamer    0.27 : slaapkamer
- 0.03 : toezicht    0.08 : verkeersruimte    0.13 : kantoor    0.18 : opslag    0.23 : toiletruimte    0.28 : slaapkamer
- 0.04 : lift    0.09 : keuken    0.14 : toiletruimte    0.19 : doucheruimte    0.24 : berging
- 0.05 : slaapkamer    0.10 : meterkast    0.15 : woonkamer    0.20 : slaapkamer    0.25 : wasruimte

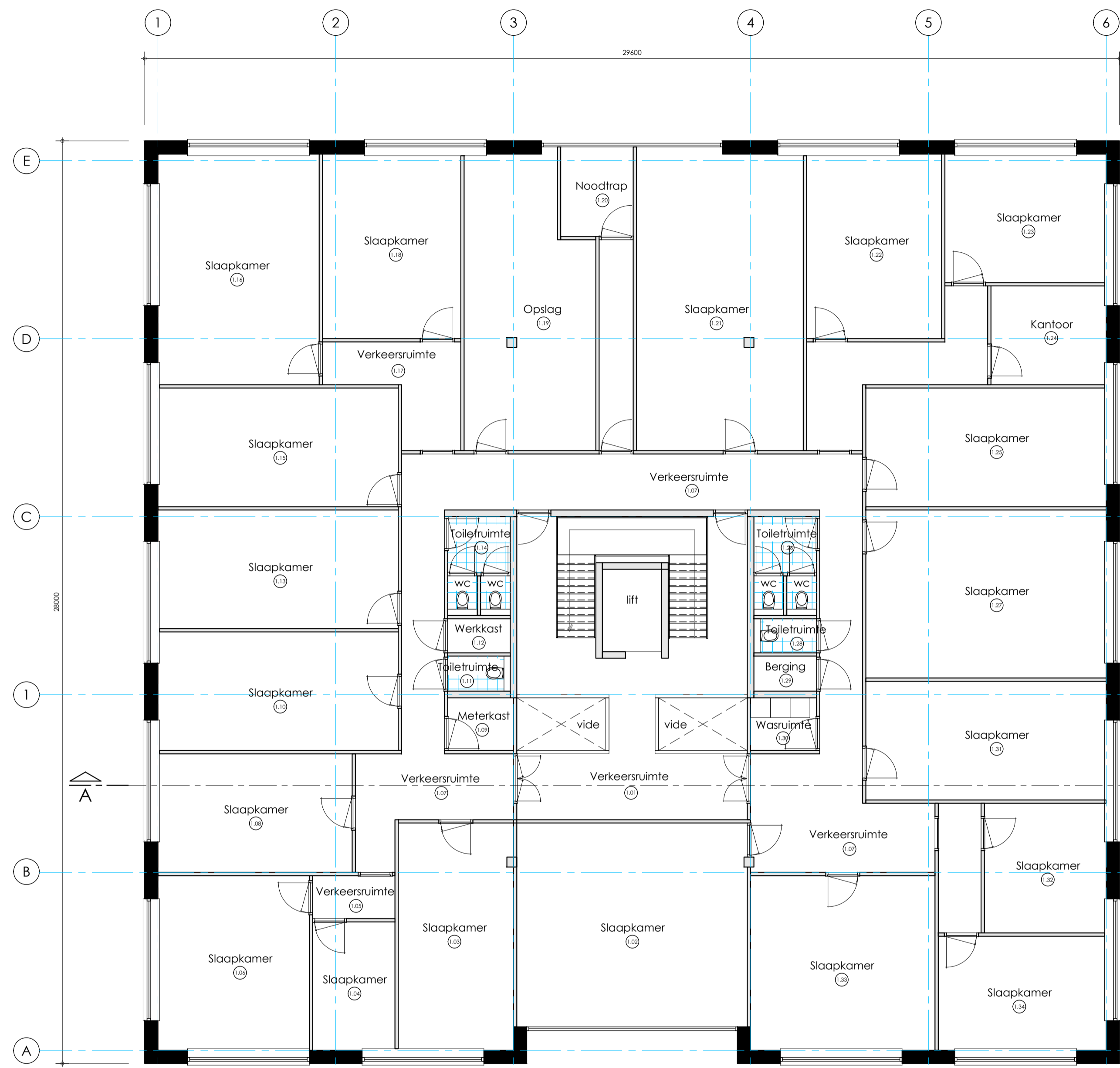

plattengrond 1e verdieping op 4200+P

- 1.01 : verkeersruimte    1.06 : slaapkamer    1.11 : toiletruimte    1.16 : slaapkamer    1.21 : slaapkamer    1.26 : toiletruimte    1.31 : slaapkamer
- 1.02 : slaapkamer    1.07 : verkeersruimte    1.12 : werkkast    1.17 : verkeersruimte    1.22 : slaapkamer    1.27 : slaapkamer    1.32 : slaapkamer
- 1.03 : slaapkamer    1.08 : slaapkamer    1.13 : slaapkamer    1.18 : slaapkamer    1.23 : slaapkamer    1.28 : toiletruimte    1.33 : slaapkamer
- 1.04 : slaapkamer    1.09 : meterkast    1.14 : toiletruimte    1.19 : opslag    1.24 : kantoor    1.29 : berging    1.34 : slaapkamer
- 1.05 : verkeersruimte    1.10 : slaapkamer    1.15 : slaapkamer    1.20 : noodtrappenhuis    1.25 : slaapkamer    1.30 : wasruimte

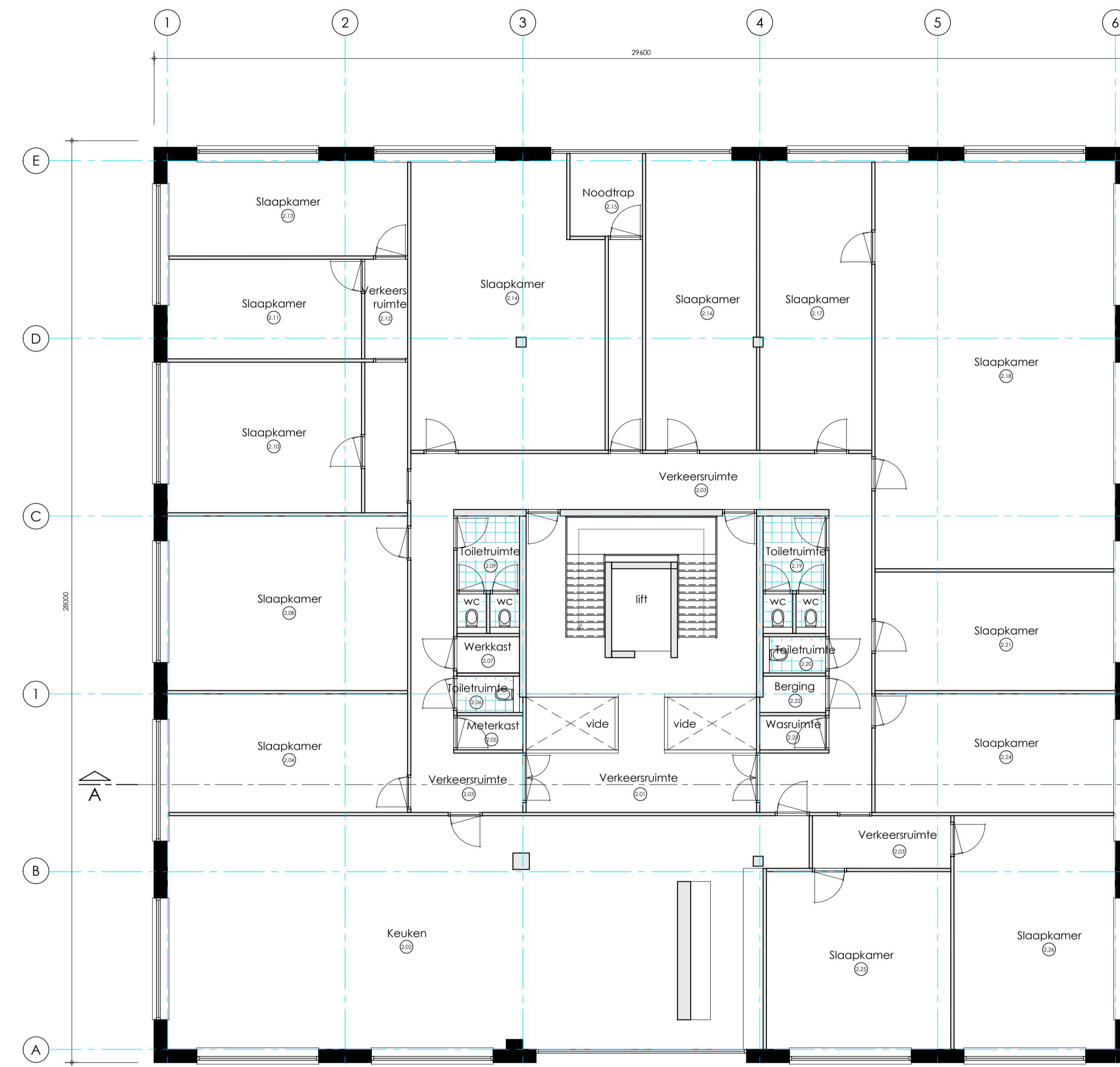

plattengrond 1e verdieping op 7600+P

- 2.01 : verkeersruimte    2.06 : toiletruimte    2.11 : slaapkamer    2.16 : slaapkamer    2.21 : slaapkamer    2.26 : slaapkamer
- 2.02 : keuken    2.07 : werkkast    2.12 : verkeersruimte    2.17 : slaapkamer    2.22 : berging
- 2.03 : verkeersruimte    2.08 : slaapkamer    2.13 : slaapkamer    2.18 : slaapkamer    2.23 : wasruimte
- 2.04 : slaapkamer    2.09 : toiletruimte    2.14 : slaapkamer    2.19 : toiletruimte    2.24 : slaapkamer
- 2.05 : meterkast    2.10 : slaapkamer    2.15 : noodtrappenhuis    2.20 : toiletruimte    2.25 : slaapkamer

SITUATIE :  
gemeente : Sliedrecht  
Sectie: B  
Perceel: 2257

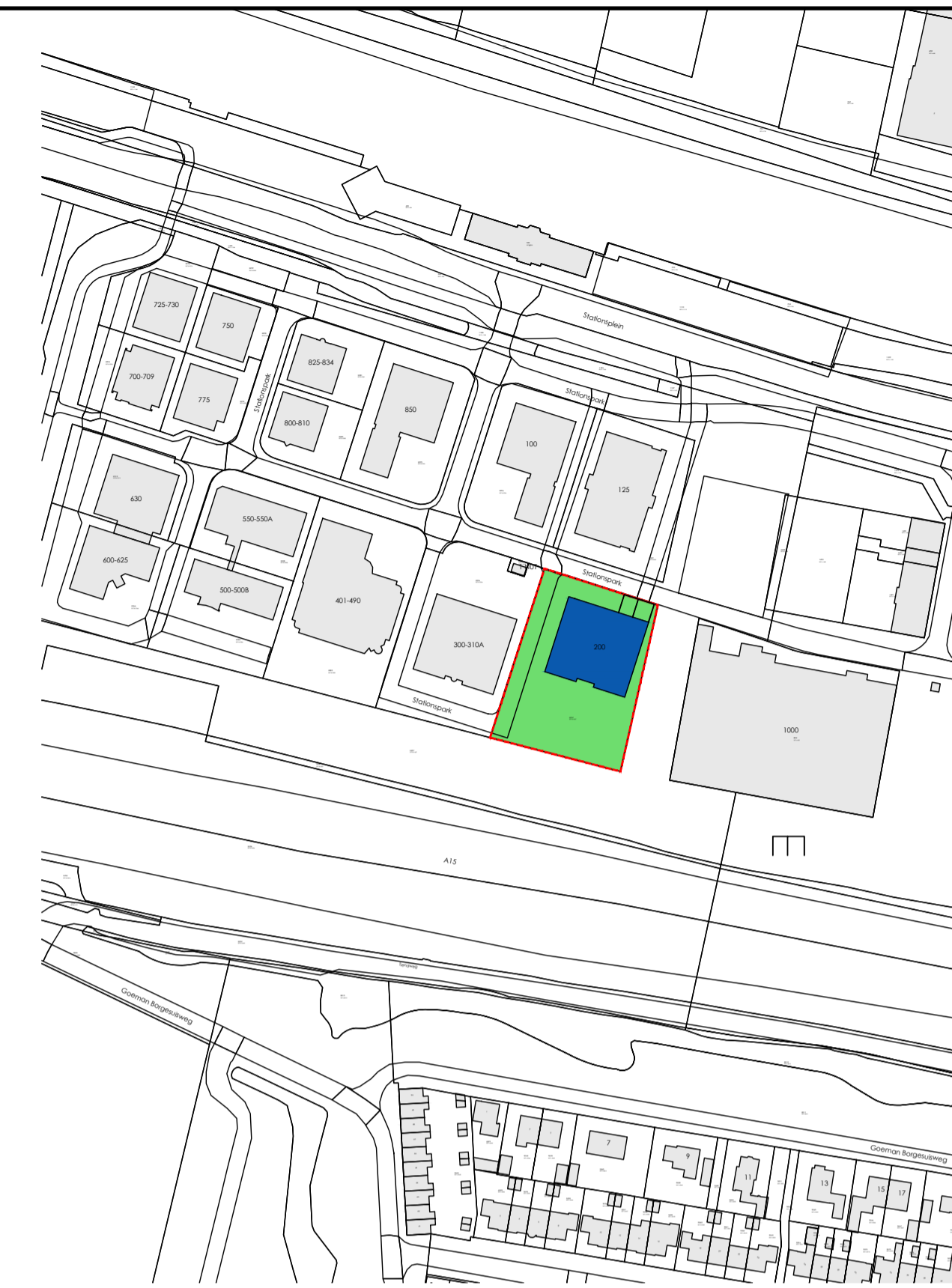

Bruto inhoud	
hoofdgebouw	: 9470 m3
<b>totaal</b>	<b>: 9470 m3</b>

Grondoppervlakte	
perceel ca.	: 2750 m2
<b>totaal</b>	<b>: 2750 m2</b>

Bebouwd oppervlakte	
hoofdgebouw	: 822 m2
<b>totaal</b>	<b>: 822 m2</b>

Maatvoering voor aanvang werkzaamheden i.h.w. controleren  
Opdrachtgever  
SB den Breejen Holding BV  
Sportlaan 255, 3364 DK Sliedrecht  
Project  
Verbouwing Stationspark 200, 3364 DA te Sliedrecht  
Fase

**MULLER**  
ONTWERP & ADVIES

Omgevingsvergunning  
Bestektekening "Plattengronden Huidige situatie"

Projectleider	ing. P. Muller	datum wfg 1
Gedirecteerd	F. van der Meulen	datum wfg 2
Gedirecteerd	R. Moerkerke	datum wfg 3
Schaal	500 x 1400	datum wfg 4
1:100 / 2000	05-03-2024	datum wfg 5
Werknummer		datum wfg 6
Tek. nummer		
<b>24138</b>	<b>B-01</b>	