Applicatie-architectuur Straf

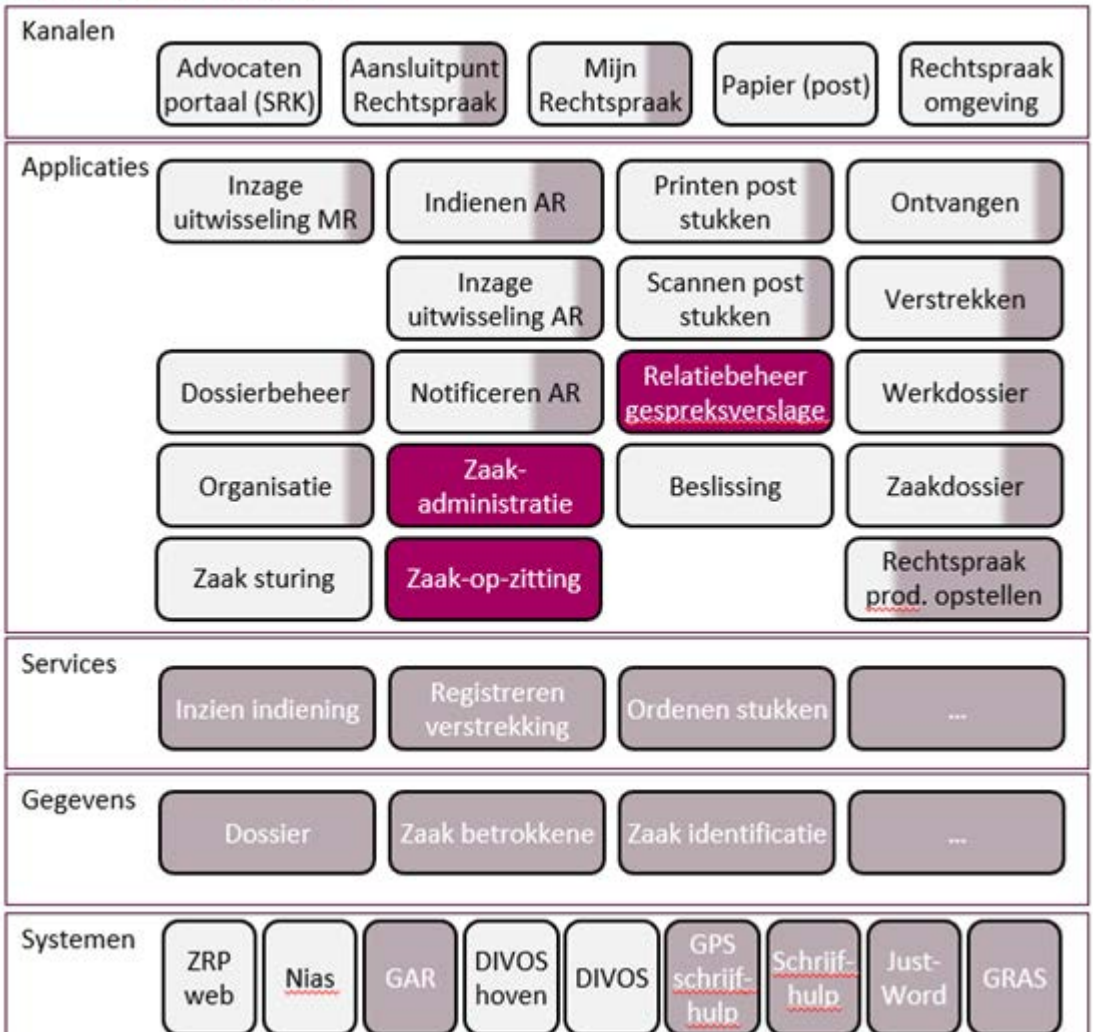

application Functioneel Concept Model functies 2.2

Kanalen

Indienen

Indienen post
- Registreer postontvangst
- Registreer scanbatch
- Scan stuk(ken)
- Controle op vereisten
- Bewaren en vernietigen

Indienen Web
- Opstellen indiening
- Adresseren indiening
- Aanleveren indiening
- Inzien indiening

Indienen S2S
- Adresseren indiening
- Aanleveren indiening
- Aanleveren notificatie
- Inzien indiening

Verstrekken

Versturen post
- Valideren en bepalen postadres
- Printbatch samenstellen
- Printen en envelopperen
- Registreer aanlevering bezorgdienst

Inzage verstrekking Web
- Inzien verstrekking

Notificeren e-mail
- Notificeren verstrekking

Inzage verstrekking S2S
- Inzien verstrekking

Notificeren S2S
- Notificeren verstrekking

Inzage zaak

Inzage zaakbehandeling Web
- Inzien dossier
- Inzien zaak
- Inzien proces

Inzage zaakbehandeling S2S
- Inzien dossier
- Inzien zaak
- Inzage proces

Inzage register

Inzage register web

Inzage register S2S

Uitwisseling

Ontvangen
- Onderhouden indiening
- Ontsluiten indiening
- Inzien organisatie-indeling

Verstrekken
- Onderhouden verstrekking
- Ontsluiten verstrekking

Verstrekken registerwijziging

Zaakadministratie

Zaakadministratie
- Onderhouden zaak
- Inzien externe personen
- Inzien functionaris
- Ontsluiten zaak
- Onderhouden zaakbetrokkenen
- Ontsluiten zaakbetrokkenen

Dossierbeheer
- Onderhouden dossier
- Inzien zaak
- Ontsluiten dossier

Zaakbehandeling

Procesadministratie
- Onderhouden verloop
- Onderhouden zaakstand
- Inzien situatie
- Onderhouden vervolg
- Ontsluiten verloop
- Ontsluiten zaakstand
- Ontsluiten vervolg

Werkdossieronderhoud
- Ordenen dossier
- Aantekeningen maken
- Inzien dossier
- Inzien zaak
- Inzien zitting

Zaak-op-zittingadministratie
- Onderhouden zaak op zitting
- Inzien zittingsrooster
- Inzien zaak
- Ontsluiten zaak op zitting

Beslissingsadministratie
- Onderhouden beslissing
- Inzien zaak
- Inzien dossier
- Inzien functionaris
- Ontsluiten beslissing

Data&Registers

Registeradministratie
- Onderhouden registerpersoon
- Onderhouden Registerfeit
- Ontsluiten registerpersoon
- Ontsluiten registerfeit

Rechterlijke organisatie
- Onderhouden rechterlijke organisatie
- Ontsluiten rechterlijke organisatie

Persoonsgegevens
- Ontsluiten natuurlijke personen
- Ontsluiten rechtspersonen
- Ontsluiten erkende beroepsbeoefenaren
- Ontsluiten erkende rechtspersonen

Werksturing

Werksturing
- Onderhouden taak
- Onderhouden werkstroom
- Inzien functionaris
- Ontsluiten taken

Griffierecht

Griffierechtadministratie
- Berekenen griffierecht
- Onderhouden griffierecht
- Inzien zaak
- Inzien betaling
- Ontsluiten griffierecht

Bedrijfsvoering

Zittingroosteradministratie
- Onderhouden zittingsrooster
- Inzien functionaris
- Ontsluiten zittingsrooster

Financiële administratie
- Onderhouden debiteur
- Factureren vordering
- Inzien griffierecht
- Ontsluiten betaling
- Onderhouden fin. opdacht

Functionarisadministratie
- Onderhouden functionaris
- ontsluiten functionaris

Rechtspraakstukken opstellen
- Onderhouden sjablonen
- Genereren stuk
- Interactief opstellen stuk
- Ondertekenen stuk
- Samenwerken aan stuk
- Inzien zaak
- Inzien zitting
- inzien beslissing