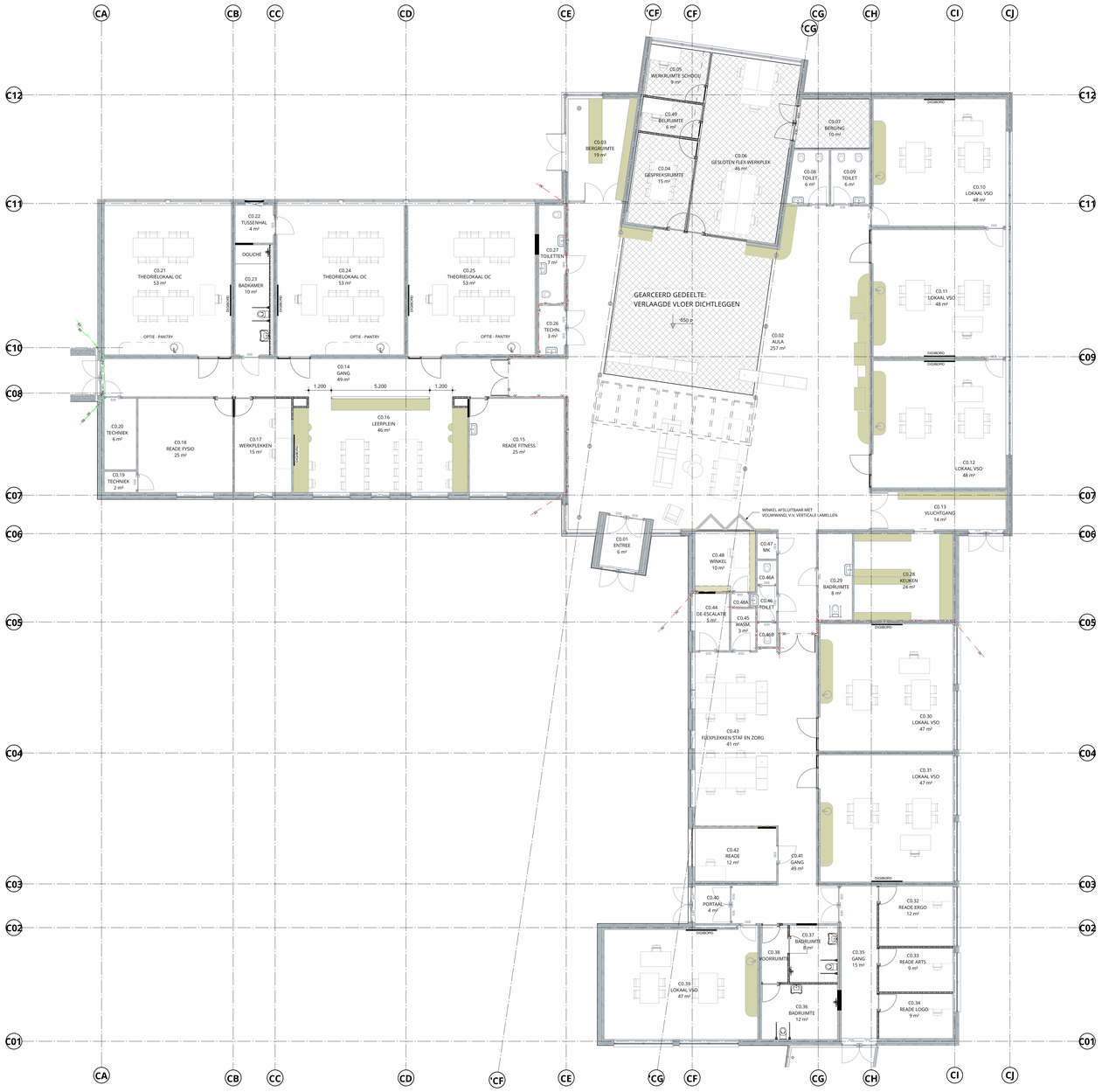

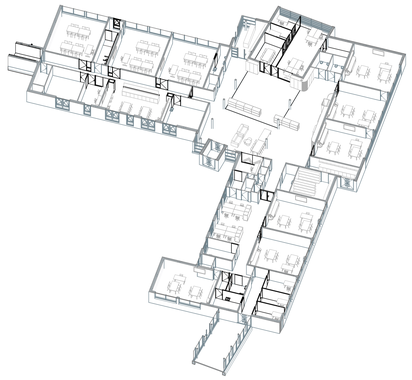

RENVOOI THERMISCH - DEEL D

BUITENGEVEL:	RC-WAARDE: ALS BESTAAND
DAK:	RC-WAARDE: ALS BESTAAND
VLOER:	RC-WAARDE: ALS BESTAAND
BEGLAZING:	ALLE GEVELBEGLAZING VSO VERVANGEN DOOR HR++ BEGLAZING, VENTILATIEROOSTERS VERWIJDEREN

RENVOOI MAATWERK

= MAATWERK, VOOR AFMETINGEN ZIE MAATWERKBOEKJE

RENVOOI BOUWBESLUIT

TRAPPEN	CONFORM BOUWBESLUIT AFDELING 2.5, ZIE TEK OG-500
VRIJE DOORGANGEN, MINIMAAL 850MM AANGEGEVEN OP PLATTEGRONDEN	CONFORM BOUWBESLUIT AFDELING 4.4, ZIE TEKENING
AFSCHEIDING VAN VLOER, TRAP EN HELLINGBAAN	CONFORM BOUWBESLUIT AFDELING 2.3, ZIE TEK OG-420 EN OG-500
DOORVALBEVEILIGING	CONFORM NEN 3560 EN NEN-EN 1990
VEILIGHEIDSBEGLAZING	CONFORM NEN 3569
BRANDWERENDE BEGLAZING	CONFORM NEN 6069
WERING VAN RATTEN EN MUIZEN	CONFORM BOUWBESLUIT AFDELING 3.10, ZIE DETAILS
GEVELOPENINGEN VAN ALLE GEVELKOZ(EN), RAMEN EN DEUREN VOORZIEN VAN WARMTE-ISOLERENDE BEGLAZING	CONFORM EPC-BEREKENING ADVISEUR INSTALLATIES
GELUIDBELASTING TGV INSTALLATIES	CONFORM BOUWBESLUIT AFDELING 3.2 EN CONFORM TEKENINGEN EN BEREKENINGEN INSTALLATEUR
WARMTEWEERSTAND	CONFORM EPC-BEREKENING ADVISEUR INSTALLATIES
VENTILATIE	CONFORM BOUWBESLUIT AFDELING 3.6 EN CONFORM BEREKENING ADVISEUR INSTALLATIES
SPUIVOORZIENING (KINDEROPVANG+BASISONDERWIJS)	CONFORM BOUWBESLUIT AFDELING 3.7
ELEKTRA	CONFORM BOUWBESLUIT AFDELING 6.1 EN 6.2, ZIE TEK ADVISEUR INSTALLATIES
NOODSTROOM VOORZIENINGEN	CONFORM BOUWBESLUIT AFDELING 6.1 EN 6.2, ZIE TEK ADVISEUR INSTALLATIES
DOORSNEDE AFMETINGEN VAN FUNDERINGEN, BOUWMUREN, BALKEN, VLOEREN, SPANTEN ED.	CONFORM TEKENINGEN EN BEREKENINGEN CONSTRUCTEUR EN / OF LEVERANCIER
DILATATIES, NOODOVERSTORTEN EN STABILITEITSVOORZIENINGEN	CONFORM OPGAVE CONSTRUCTEUR
DE WATEROPNAME VAN SCHEIDINGSCONSTRUCTIES VAN TOILET- EN BADRUIMTE WATERDICHT	CONFORM BOUWBESLUIT AFDELING 3.5
HEMELWATERAFVOER	CONFORM BOUWBESLUIT AFDELING 6.4, ZIE TEK ADVISEUR INSTALLATIES
BINNENRIOLEERING	CONFORM BOUWBESLUIT AFDELING 6.4, ZIE TEK ADVISEUR INSTALLATIES
BEPERKING VAN DE AANWEZIGHEID VAN SCHADELIJKE STOFFEN EN IONISERENDE STRALING	CONFORM BOUWBESLUIT AFDELING 3.9
BRANDMELDINSTALLATIES	CONFORM BOUWBESLUIT AFDELING 6.5, ZIE TEK ADVISEUR INSTALLATIES
ONTRUIMINGSINSTALLATIES	CONFORM BOUWBESLUIT AFDELING 6.6, ZIE TEK ADVISEUR INSTALLATIES
VLUCHTROUTE AANDUIDING	CONFORM BOUWBESLUIT AFDELING 6.6, ZIE TEK ADVISEUR INSTALLATIES

RENVOOI BRANDVEILIGHEID

BRANDSCHEIDING 20 MIN WBD (E)	BRANDSLANGHASPEL 25M
BRANDSCHEIDING 30 MIN WBDBO (EI/EW)	BRANDMELDINSTALLATIE -> VLGS OPGAVE INSTALLATEUR
BRANDSCHEIDING 60 MIN WBDBO (EI/EW)	NEVEN BRANDMELDPANEEL -> VLGS OPGAVE INSTALLATEUR
ALLE INTERNE BRANDWERENDE SCHEIDINGEN HEBBEN EEN WRD VAN MINIMAAL RA	HANDBRANDMELDER -> VLGS OPGAE INSTALLATEUR
BRANDWEREND 20 MIN WBD	SLEUTEL/LUS NVT
BRANDWEREND EN ZELFSLUITEND 20 MIN WBD	DEUR ONTGRENDELAAR -> VLGS OPGAVE INSTALLATEUR
BRANDWEREND 30 MIN WBDBO	NOODVERLICHTING -> VLGS OPGAVE INSTALLATEUR
BRANDWERENDEN ZELFSLUITEND 30 MIN WBDBO	ORIENTATIEVERLICHTING -> NVT OP DIT PROJECT
BRANDWEREND 60 MIN WBDBO	PS DEUR TE OPENEN ZONDER SLEUTEL
BRANDWEREND EN ZELFSLUITEND 60 MIN WBDBO	VLUCHTWEG AANDUIDING CONFORM NEN 3011
TECHNISCHE RUIMTE (METERKAST)	VLUCHTBORD ALLEEN TBV AANDUIDING VLUCHTDEUREN, OVERIGE VLUCHTWEGAANDUIDING CONFORM OPGAVE INSTALLATIEADVISEUR
VLUCHTROUTE	

DE TWEE SNOEKEN	**Drostenburg**	SCHAAL: 1:300/1:100/1:50	DATUM: 01-07-2022
	DEFINITIEF ONTWERP		
	DEFINITIEF		WIJZ:
	PLATTEGROND VSO	PROJECTNUMMER: 21035	TEKENNUMMER: DO-110