# LDO - LIWO

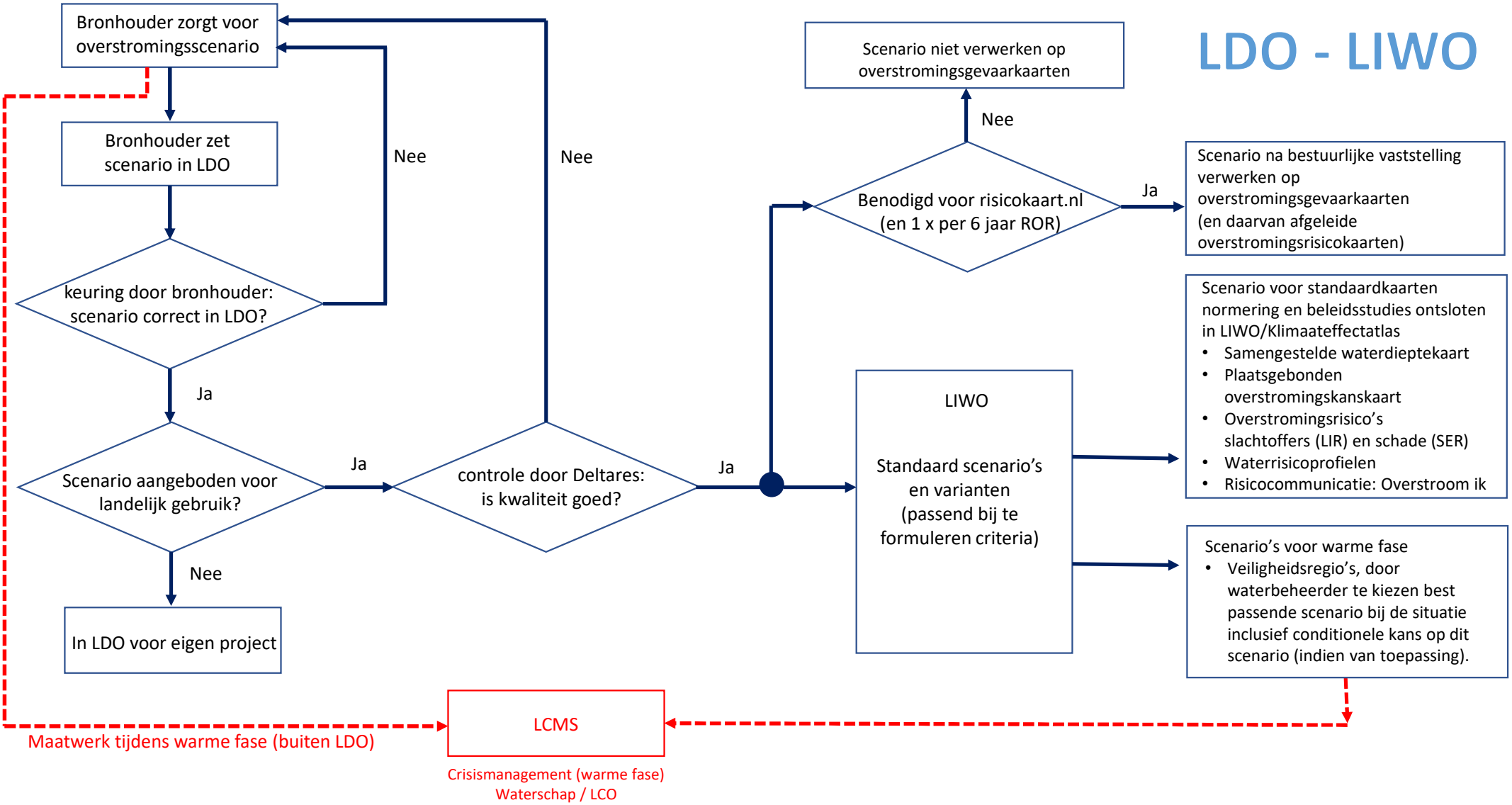
Bronhouder zorgt voor overstromingsscenario
Bronhouder zet scenario in LDO
keuring door bronhouder: scenario correct in LDO?
Nee
Ja
Scenario aangeboden voor landelijk gebruik?
Nee
In LDO voor eigen project
Ja
controle door Deltares: is kwaliteit goed?
Nee
Ja
Benodigd voor risicokaart.nl (en 1 x per 6 jaar ROR)
Nee
Scenario niet verwerken op overstromingsgevaarkaarten
Ja
Scenario na bestuurlijke vaststelling verwerken op overstromingsgevaarkaarten (en daarvan afgeleide overstromingsrisicokaarten)
LIWO
Standaard scenario's en varianten (passend bij te formuleren criteria)
Scenario voor standaardkaarten normering en beleidsstudies ontsloten in LIWO/Klimaateffectatlas
• Samengestelde waterdieptekaart
• Plaatsgebonden overstromingskanskaart
• Overstromingsrisico's slachtoffers (LIR) en schade (SER)
• Waterrisicoprofielen
• Risicocommunicatie: Overstroom ik
Scenario's voor warme fase
• Veiligheidsregio's, door waterbeheerder te kiezen best passende scenario bij de situatie inclusief conditionele kans op dit scenario (indien van toepassing).
LCMS
Maatwerk tijdens warme fase (buiten LDO)
Crisismanagement (warme fase)
Waterschap / LCO