

GRONDBANK AMSTELVEEN ACCEPTATIEREGLEMENT BAGGERDEPOT KRIJGSMAN



Acceptatiereglement
Bijlage 1 Plattegrond
Bijlage 2 Inschrijfformulier nieuwe relaties Grondbank Amstelveen

Grondbank Amstelveen

*Composteerinrichting
Depot Wiegelweg schone grond
Cat.1 depot Krijgsman
Veegvuildepot Krijgsman
Baggerdepot Krijgsman*

Contactpersoon: G.J. Kragtwijk

Gemeente Amstelveen

T (020) 540 4071/4572

M (06) 53292011

F (020) 540 42 64

E grondbank@amstelveen.nl

Algemeen reglement voor het aanbieden van baggerspecie

Artikel 1 Definities

Aanbieder:

Bedrijf, gemeente, waterschap of persoon die baggerspecie ter bewerking aan de Grondbank Amstelveen, Baggerdepot te Amstelveen aanbiedt.

Aanbieding:

Het aanbieden van baggerspecie aan de Grondbank Amstelveen Baggerdepot, te Amstelveen.

Aanmelding:

Schriftelijk of telefonische verzoek van een aanbieder om baggerspecie bij de inrichting te laten accepteren.

Acceptatie:

Het aannemen van een vracht baggerspecie voor bewerking op de inrichting na het doorlopen van de acceptatieprocedure. De laatste controle in deze procedure is tijdens of na het lossen op de inrichting. Als de vracht daar goed bevonden is, is de vracht geaccepteerd.

Acceptatieprocedure:

De procedure die de aanbieder moet doorlopen om afvalstoffen te accepteren.

Afvalstof:

Alle stoffen, preparaten of andere producten, waarvan de houder zich – met het oog op de verwijdering daarvan - ontdoet, voornemens is zich te ontdoen of zich moet ontdoen. In dit acceptatiereglement worden daarmee bedoeld: baggerspecie klasse 0, I en II.

Afvalstroomnummer:

Uniek nummer, toe te kennen door de Grondbank Amstelveen, waarin de relatie wordt vastgelegd tussen de soort afvalstof, de herkomst, de bewerkingsmethode en de bewerker.

Baggerspecie: steekvast materiaal of suspensie bestaande uit grond-/zandachtige fracties, welke opgebaggerd is om vaar- en waterwegen op diepte te houden of te krijgen. Bij de acceptatie van baggerspecie dient de aard en samenstelling overeenkomstig de Derde en Vierde Nota Waterhuishouding voorafgaand aan de aanlevering van de baggerspecie bij Grondbank Amstelveen bekend te zijn. De partijen baggerspecie dienen bij aanlevering bij Grondbank Amstelveen zoveel mogelijk vrij te zijn van fysische bestanddelen zoals onder meer plastic, glas, puin, hout, metalen e.d.

Baggerspecie NW4- KLASSE 0

Voldoet aan de streefwaarde en kan zonder beperkingen op het land worden verspreid.

Baggerspecie NW4- KLASSE I

Voldoet niet aan de streefwaarde maar wel aan de grenswaarde, kan onder bepaalde voorwaarden worden verspreid in oppervlaktewater of op het land, mits geen significante verslechtering van de bodemkwaliteit plaatsvindt.

Baggerspecie NW4- KLASSE II

Voldoet niet aan de grenswaarde maar wel aan de toetsingswaarde, kan onder bepaalde voorwaarden worden verspreid in oppervlaktewater of op het land, mits geen significante verslechtering van de bodemkwaliteit plaatsvindt.

Begeleidingsbrief:

Het formulier dat de Grondbank Amstelveen Baggerdepot informatie biedt over de aanbieder, de soort afvalstof, en de vervoerder.

Exploitant:

Baggerdepot Krijgsman, onderdeel van de Grondbank Amstelveen, behorende bij de gemeente Amstelveen.

Feitelijke acceptatie:

Acceptatie van de vracht door de controleur(s) op het stortgedeelte, na controle en/of analyse van de vracht.

Gevaarlijke afvalstoffen:

Afvalstoffen die volgens de Europese Afvalstoffen Lijst zijn aangewezen als gevaarlijke afvalstoffen.

Inrichting:

De plaats waar de exploitant de bij haar aangeboden afvalstoffen conform de aan haar verstrekte vergunning ingevolge de Wet milieubeheer ontvangt en bewerkt. Dit is de vestigingslocatie van het baggerdepot gelegen aan de Krijgsman, te Amstelveen.

NW4:

Vierde Nota Waterhuishouding.

Ontdoener:

Bedrijf, overheidsorgaan, of persoon die zich wenst te ontdoen van de afvalstoffen.

Stortgedeelte:

Grondbank Amstelveen
Acceptatiereglement Baggerdepot
Lokatie Krijgsman te Amstelveen

Gedeelte van de inrichting waar de aangeboden afvalstof grond wordt gelost.

Transporteur:

Degene die de afvalstoffen feitelijk aanvoert. De transporteur kan in sommige gevallen ook de aanbieder zijn.

Vervoerder:

Transporteur.

Vóóraanmelding:

Het door de aanbieder met behulp van een door hem volledig ingevuld inschrijfformulier (zie bijlage 3) aan Grondbank Amstelveen kennis geven van de voorgenomen aanbieding van afvalstoffen. Aan de aanbieder wordt gelijktijdig een acceptatiereglement ter ondertekening afgegeven.

Vracht:

(deel van een) afvalstroom die in één vervoermiddel ter ontvangst wordt aangeboden.

Weigeren:

Het niet accepteren van (delen van) vrachten die niet volgens de gemaakte afspraken zijn aangeboden.

Artikel 2 Toepasselijkheid

- 2.1 Dit reglement is van toepassing op het aanbieden van baggerspecie aan de Grondbank Amstelveen, Baggerdepot Krijgsman in Amstelveen, verder te noemen Grondbank Amstelveen.
- 2.2 Het door aanbieder afwijken van dit reglement is slechts toegestaan voor zover dit door Grondbank Amstelveen schriftelijk is bevestigd in een overeenkomst, en is slechts geldig voor de duur of de hoeveelheid zoals vastgelegd in die overeenkomst tussen aanbieder en de Grondbank.
- 2.3 Voorwaarden van de aanbieder danwel vervoerder, onder welke benaming dan ook, zijn niet van toepassing.
- 2.4 In gevallen waarin de voorwaarden van de Grondbank Amstelveen niet voorzien, beslist de beheerder van de Grondbank Amstelveen.
- 2.5 Door het aanbieden van baggerspecie verklaart de aanbieder in te stemmen met dit reglement.

Artikel 3 Locatie, openingstijden, toegankelijkheid, instructies

- 3.1 De inrichting is gelegen aan de Krijgsman te Amstelveen (zie bijlage 1)
- 3.2 De inrichting is voor het aanbieden van baggerspecie en het afhalen van gerijpte baggerspecie geopend op maandag t/m vrijdag van 07:00 uur tot 16:30 uur.
- 3.3 De inrichting is alleen toegankelijk voor medewerkers van de inrichting en – na verkregen toestemming – personen die afvalstoffen vervoeren en/of gereed product ophalen, alsmede personen die uit hoofde van hun functie werkzaamheden op de inrichting verrichten.
- 3.4 De aanwezigheid op de locatie geschiedt ten allen tijde op eigen risico.
- 3.5 De aanbieder en afnemer alsmede de vervoerder zijn verplicht de aanwijzingen van de (operationeel) beheerder Grondbank Amstelveen Baggerdepot op te volgen.

Artikel 4 Te accepteren afvalstoffen

De inrichting accepteert alleen baggerspecie conform NW4 klasse 0, I, II.

Artikel 5 Hoeveelheidbepaling

Het bepalen van de aan- en afgevoerde hoeveelheid zal geschieden middels opgave hoeveelheden vermeld op de geleidebiljetten en telling van middelen van vervoer.

Artikel 6 Transport

- 6.1 Elke chauffeur dient een volledig ingevuld geleidebiljet (met betrekking op de te storten vracht) bij zich te hebben en af te geven aan de depotbeheerder.
- 6.2 Transporten moeten voldoen aan alle wettelijk eisen, gesteld aan het transport van baggerspecie tot klasse II.
- 6.3 De transporteur is verantwoordelijk voor het volledig verwijderen van afgevallen lading tijdens transport.
- 6.4 Wachttijden ontstaan door aanvoer- /afvoerpieken zijn geen reden voor extra verrekening.

Artikel 7 Lading

- 7.1 Er mogen uitsluitend ladingen worden verwerkt waarvoor een overeenkomst is afgesloten tussen de Grondbank Amstelveen en de ontdoener/aanbieder.
- 7.2 Daadwerkelijke acceptatie kan alleen plaatsvinden nadat aan alle administratieve verplichtingen is voldaan.
- 7.3 De beheerder is gerechtigd elke lading aan een controle te onderwerpen en controlemonsters te verzamelen van de aangeboden partij.
- 7.4 Schade ontstaan door stagnatie t.g.v. de controle zijn niet verhaalbaar op de Grondbank Amstelveen.
- 7.5 Indien uit een controlebemonstering blijkt dat de aangevoerde partij niet overeenstemt met de verstrekte analysesresultaten zullen de bemonsterings- en analysekosten bij de ontdoener / aanbieder in rekening worden gebracht, net als de eventuele kosten om de partij van de locatie te verwijderen en alle overige noodzakelijke kosten.
- 7.6 De beheerder is bevoegd een lading, welke naar zijn mening ontoelaatbare materialen c.q. afvalstoffen bevat, en/of waarvan vermoed wordt dat de lading niet overeenkomt met de eerder overlegde gegevens, te weigeren.

Artikel 8 Gedragsregels

- 8.1 Het betreden van de inrichting geschiedt op eigen risico.
- 8.2 De aanbieder alsmede de vervoerder zijn gehouden de aanwijzingen van of namens Grondbank Amstelveen strikt op te volgen op straffe van onmiddellijke verwijdering van het terrein van de inrichting.
- 8.3 Die vervoerder dient zich te houden aan de op het terrein vigerende verkeersregels. Op het terrein geldt een maximum snelheid van 5 km/u.
- 8.4 Bij het betreden van het terrein dienen de voorgeschreven persoonlijke beschermingsmiddelen die duidelijk worden gemaakt middels bebording te allen tijde te worden dragen.
- 8.5 De aanbieder alsmede de vervoerder mogen geen daden verrichten die hinder veroorzaken of de werkzaamheden op de inrichting belemmeren.
- 8.6 De aanbieder zorgt te allen tijde dat de vervoerder van de aan te bieden afvalstoffen op de hoogte is van de inhoud van dit reglement.
- 8.7 Grondbank Amstelveen is gerechtigd de ontdoener alsmede de vervoerder die naar het oordeel van Grondbank Amstelveen in strijd handelt met het in dit reglement gestelde, de toegang tot de inrichting te ontzeggen voor een door Grondbank Amstelveen te bepalen duur.

Artikel 9 Aansprakelijkheid

- 9.1 De aanbieder/vervoerder is aansprakelijk voor de schade door hem, zijn personeel of het door hem gebruikte materieel, dan wel de door hem aangevoerde afvalstoffen of andere materialen aan het personeel en eigendommen van de beheerder dan wel van derden voor de beheerder werkzaam, veroorzaakt.
- 9.2 De aanbieder/vervoerder vrijwaart de beheerder in het in lid 1 genoemde geval voor alle schade aanspraken van derden, ongeacht de oorzaak van de schade.
- 9.3 Indien iemand namens de aanbieder/vervoerder aanbiedt dan wel stort, zijn zowel de aanbieder, de vervoerder als hun vertegenwoordigers hoofdelijk aansprakelijk voor de schade in dit artikel bedoeld.

Artikel 10 Acceptatietarief

De acceptatietarieven gelden per ton of per m³ en worden jaarlijks, of indien daar reden voor bestaat tussentijds, vastgesteld dan wel middels offerte per partij opgesteld.

Artikel 11 Slotbepalingen

- 11.1 In alle gevallen waarin dit reglement niet voorziet, beslist Grondbank Amstelveen.
- 11.2 Dit reglement treedt in werking op 1 april 2008
- 11.3 Dit reglement kan worden aangehaald als "Acceptatiereglement Grondbank Amstelveen Baggerdepot".

Bijlage 1 Plattegrond en routebeschrijving



Aanvoer bagger: via Burg. Boersweg – Krijgsman - via depot naar Amsteldijk
 Afvoer bagger: via Amsteldijk – Krijgsman – Burg. Boersweg

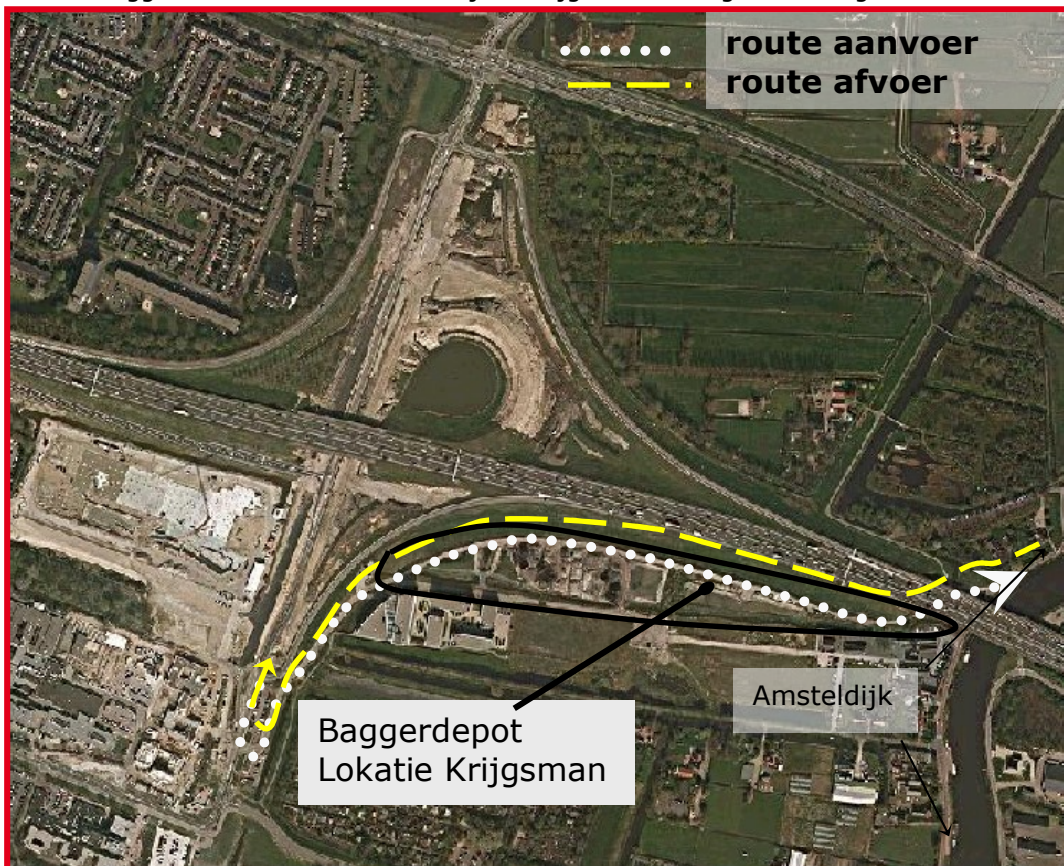

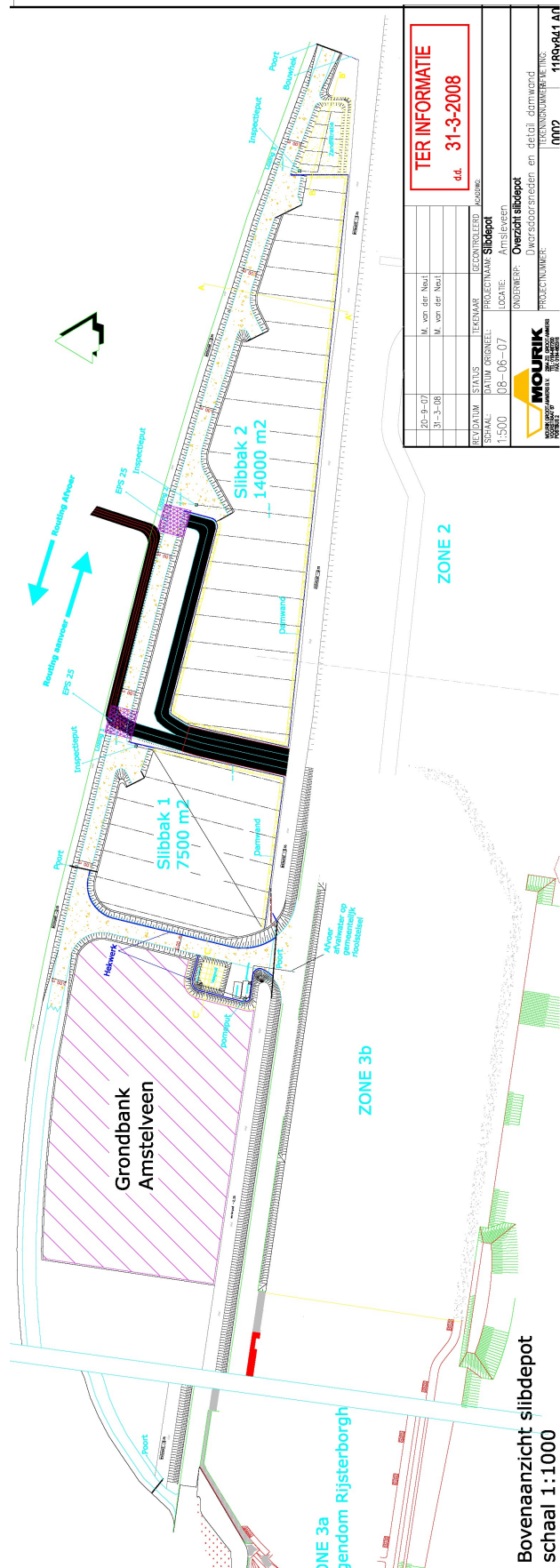

TER INFORMATIE d.d. 31-3-2008			
REVISIENUMMER	STATUS	TEKENAAR	BEGRONNENDE
20-9-07	M. van der Noel	M. van der Noel	M. van der Noel
31-3-08	M. van der Noel	M. van der Noel	M. van der Noel
DATUM OORDEEL		PROJECTNAAM	
08-06-07		Amstelveen	
SCHAAL		LOCATIE	
1:500		Overzicht silbdepot	
OUDERSHIP: Omroepconferentie en detail ontwerp			
PROJECTNUMMER: 1190-041 AN			
 MOJRIK VERBODEN TOEGANG TOEGANG VOOR ALLENIJK TOEGANG VOOR ALLENIJK			

Bovenanzicht silbdepot
schaal 1:1000



Ingang van Krijgsman (bij aanvoer)

NB het is niet toegestaan om met volle wagens over de geasfalteerde weg te rijden voorlangs aan de gebouwen. De bouwweg op het terrein van de Grondbank Amstelveen moet gebruikt worden.



Uitgang vanaf de Amsteldijk (bij aanvoer)

NB het is niet toegestaan om met volle wagens over de Amsteldijk te rijden.

Bijlage 2 Inschrijfformulier nieuwe relaties Grondbank Amstelveen

GRONDBANK AMSTELVEEN

ADMINISTRATIEVE GEGEVENS	FINANCIËLE GEGEVENS
Bedrijf <input type="text" value="bedrijf"/>	Afdeling/bedrijf <input type="text" value="Ingenieursbureau Bedrijfsbureau"/>
Naam / t.a.v. <input type="text" value="naam"/>	Debiteurennummer <input type="text" value="Debiteurennr"/>
Postbus <input type="text" value="postbus"/>	Fcl <input type="text" value="fcl"/>
Straat + huisnr. <input type="text" value="straat + huisnr"/>	
Postcode <input type="text" value="1234 AB"/>	
Woonplaats <input type="text" value="Woonplaats"/>	
K.v.k. nummer <input type="text" value="000.00.000"/>	
Bank/giro nr <input type="text" value="000 000 0000"/>	
VIHB nr <input type="text" value="HN1234VIHB"/>	
Bedrijfs nr <input type="text" value="000 000 0000"/>	
Soort klant <input type="text" value="Ontdoener en/of Afnemer"/>	Artikel(en) <input type="text" value="Artikel(en)"/>
Heeft acceptatiebeleid ontvangen	Akkoord klant <input type="text" value="Paraaf Klant"/>
Toegewezen afvalstroomnummer	<input type="text" value="073828....."/>
Opgesteld door <input type="text" value="Opgesteld door"/>	
Datum <input type="text" value="7-3-2023"/>	
Paraaf <input type="text"/>	