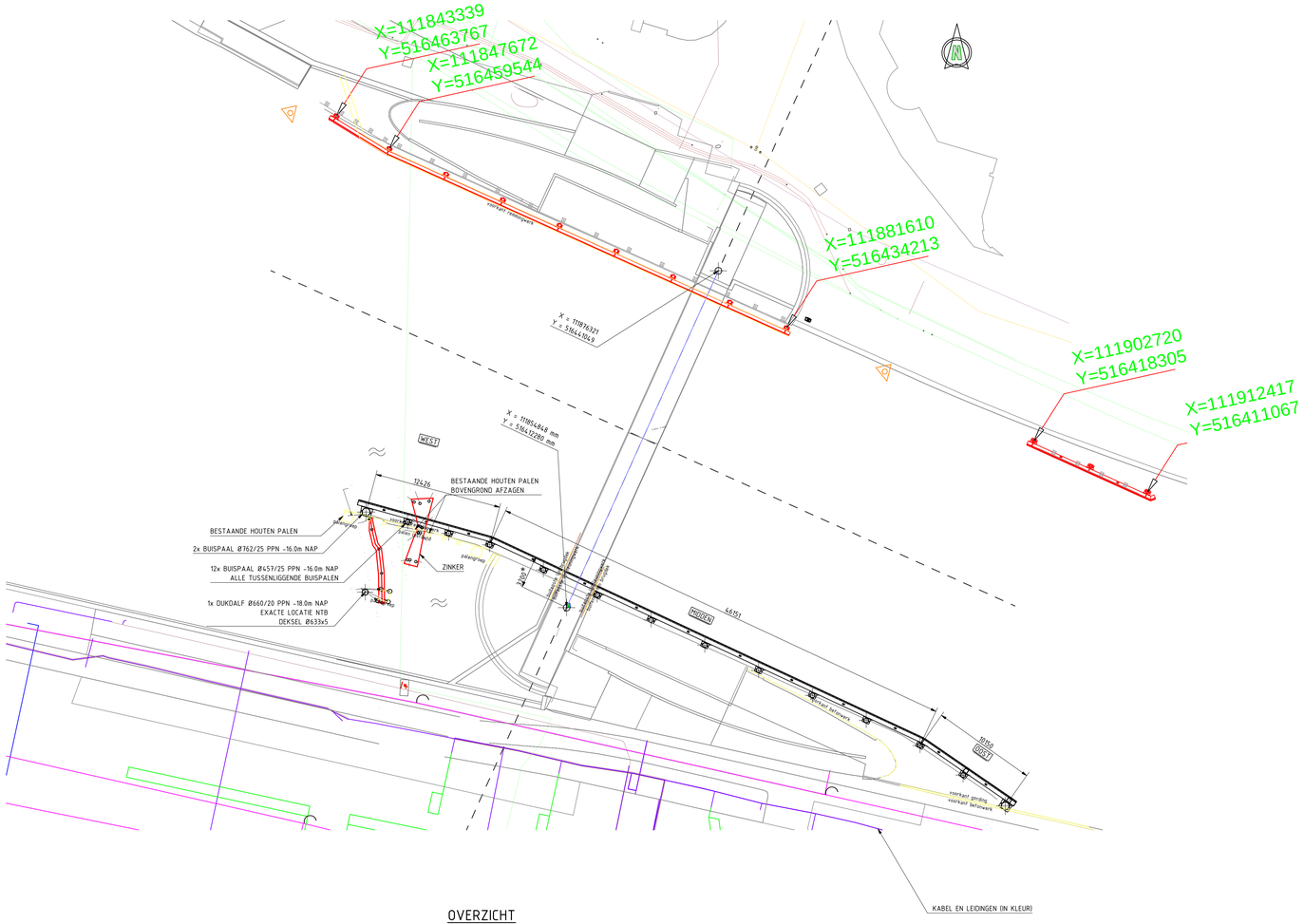

OVERZICHT

MET DE STER AANGEGEVEN MAAT VAN 3200* :
DE EXACTE POSITIE VAN DE REMMINGWERK T.O.V.
KADE IN HET WERK INMETENE EN BEPALEN

SCHAAL 1 : 200

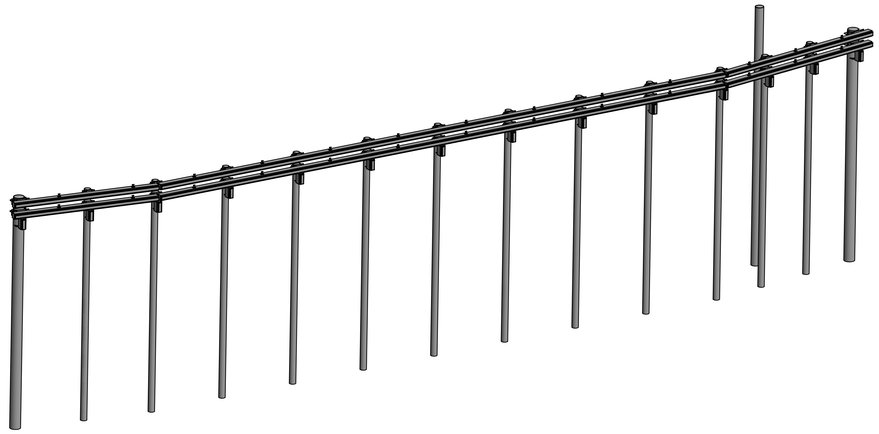

ISOMETRISCH AANZICHT

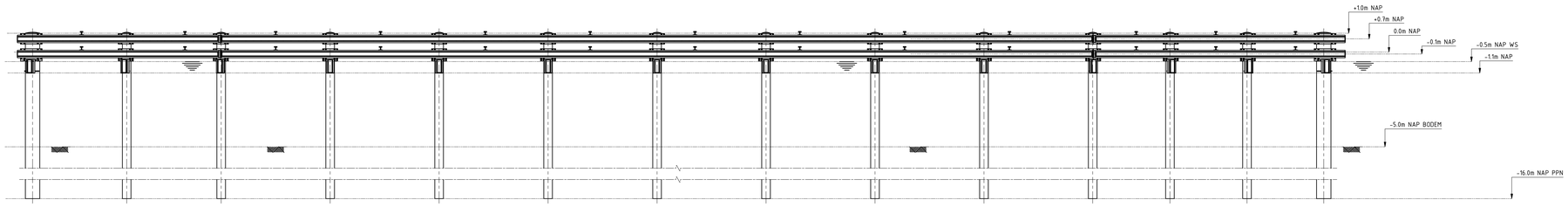

VOORAANZICHT

SCHAAL 1 : 100

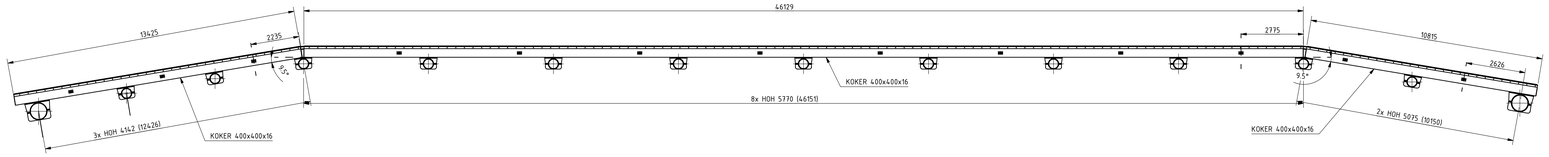

BOVENAANZICHT

SCHAAL 1 : 100

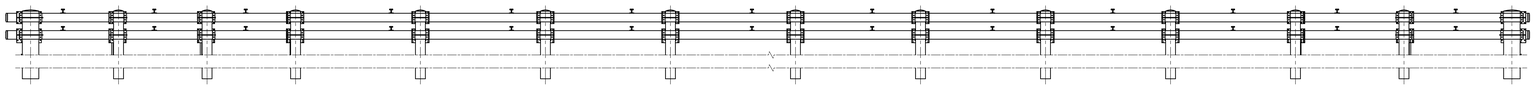

ACHTERAANZICHT

SCHAAL 1 : 100

TENZIJ ANDERS AANGEGEVEN:

ALGEMEEN
- MATEN IN HET WERK INMETEN EN CONTROLEREN
- CONSERVERING STALEN DELEN: CONFORM BESTEK
- HOOGTEMATEN AANGEGEVEN IN m TOV NAP, OVERIGE MATEN IN mm
- TOLERANTIES VOLGENS NEN-ISO 2768-1/2 mK

MATERIAAL, BEVESTIGINGSMIDDELEN EN ANKERS

MATERIAAL:
- STAAL t < 16mm : S355J0
- STAAL t ≥ 16mm : S355J2, ALS t > 30mm : STAAL MOET ONDER MEER VRIJ ZIJN VAN DUBBELINGEN EN ONREGELMATIGHEDEN (SPLINTERS, WALSBLADDERS EN OVERWALSINGEN), PUTCORROSIE OF VERBORGEN GEBREKEN
- BUISPROFIELEN WARMGEWALST: X65
- INDIEN RVS IS AANGEGEVEN WORDT BEDOELD: RVS 316L (1.4404)

BEVESTIGINGSMIDDELEN EN ANKERS:
- ANKERS, BOUTEN EN SCHROEVEN < M16: RVS, KWALITEIT A4, STERKTEKLASSE 70
- ANKERS, BOUTEN EN SCHROEVEN ≥ M16: THERMISCH VERZINKT, KLASSE 8.8, MOEREN KLASSE 8
- SCHROEFDRAADVERBINDINGEN: UITVOEREN COMPLEET MET BIJBEHORENDE MOEREN EN SLUITRINGEN
- ISOMETRISCH PASSEND
- CILINDERKOP- EN PLATVERZONKEN SCHROEVEN UITVOEREN MET BINNENZESKANT

LASSEN:
- ALLE AANSLUITENDE STALEN CONSTRUCTIEDELEN, NIET MECHANISCH VERBONDEN, VERBINDEN D.M.V. LASSEN
- LASSEN RONDOM EN DOORGAAND UITVOEREN
- GEHEEL OMSLOTEN RUIMTEN LUCHTDICHT AFLASSEN
  LUCHTDICHTHEID AANTONEN MIDDELS AFPERSEN EN EEN LEKDETECTIEVLOEISTOF
  GATEN TBV DOORVERBINDEN VAN RUIMTEN MAXIMAAL ◻20
- DOORSNEDE HOEKLASSEN:
  a min = 0,8 x t min (ENKELE HOEKLAS)
  a min = 0,4 x t min (DUBBELE HOEKLAS)
  a min = 5 (ALGEMEEN)
- INDIEN HOEKLASSEN DOOR DE GEOMETRIE NIET MOGELIJK ZIJN, DE LASSEN UITVOEREN ALS (HALVE) V-NADEN EN/OF K-NADEN
  DE LASDOORSNEDEN GROTER OF GELIJK AAN DE HIERBOVEN VERMELDE a-MATEN VOOR HOEKLASSEN
- LOCATIES VAN NIET OP TEKENING AANGEGEVEN NOODZAKELIJKE DELINGEN IN OVERLEG MET DIRECTIE
- NOODZAKELIJKE DELINGEN IN DOORGAANDE PLATEN, BUIZEN EN PROFIELEN: VOLLEDIG DOORGELAST EN 100% US ONDERZOCHT
- AANSLUITINGEN IN PLATEN VAN ONGELIJKE DIKTE : AFSCHUININGEN ONDER HELLING VAN MINIMAAL 1:5 AANBRENGEN
- LASSEN IN RVS NABEITSEN EN VERKLEURINGEN T.G.V. LASSEN VERWIJDEREN
- OVERGANGSLASSEN VAN RVS AAN S355 MEENEMEN IN DE CONSERVERING

BIJBEHORENDE TEKENINGEN:

-INFR210413-02-DETAIL-REMMINGWERK-ZUID

REV	DATUM	OMSCHRIJVING	GETEKEND	GECONTR.	GEZIEN
4	11-05-2022	Waterniveau aangepast en andere tekstuele wijziging doorgevoerd	SB	BvA	MZ
3	28-03-2022	Wijziging locatie buispalen aan de westzijde t.g.v. inmeting zinker en toevoeging van remmingwerken noordzijde	SB	BvA	MZ
2	02-12-2021	Toevoegen van zinker (kabelleiding) en een extra buispaal.	SB	BvA	MZ
1	14-09-2021	Overzicht remmingwerk	SB	BvA	MZ

REVISIE BEHEER

OPDRAGGEVER: GEMEENTE ALKMAAR

PROJECT: REMMINGWERKEN RINGERSBRUG

ONDERDEEL: OVERZICHT REMMINGWERKEN

Iv-Infra b.v.
Waarderweg 40
2031 BP Haarlem
Nederland
Telefoon +31(0) 88 943 3200
www.iv-infra.nl

OMSCHR./ VERSIE:	/ REV2		
DATUM:	10-5-2022	GECONTROLEERD:	B van Aken
GETEKEND:	S Bayat	GEZIEN:	M Zewald
STATUS:	DEFINITIEF	SCHAAL:	ZIE TEK
		FORMAAT:	A0

DEZE TEKENING IS EIGENDOM VAN IV-INFRA B.V. ZONDER SCHRIFTELIJK TOESTEMMING VAN DE EIGENAAR MAG DEZE OF GEHEEL NOCH GEDEELTELIJK GEKOPIEERD OF OPENBAAR GEMAAKT

PROJECTNR.: INFR210413

TEKENINGNR.: INFR210413-01

BLADNR.: 1