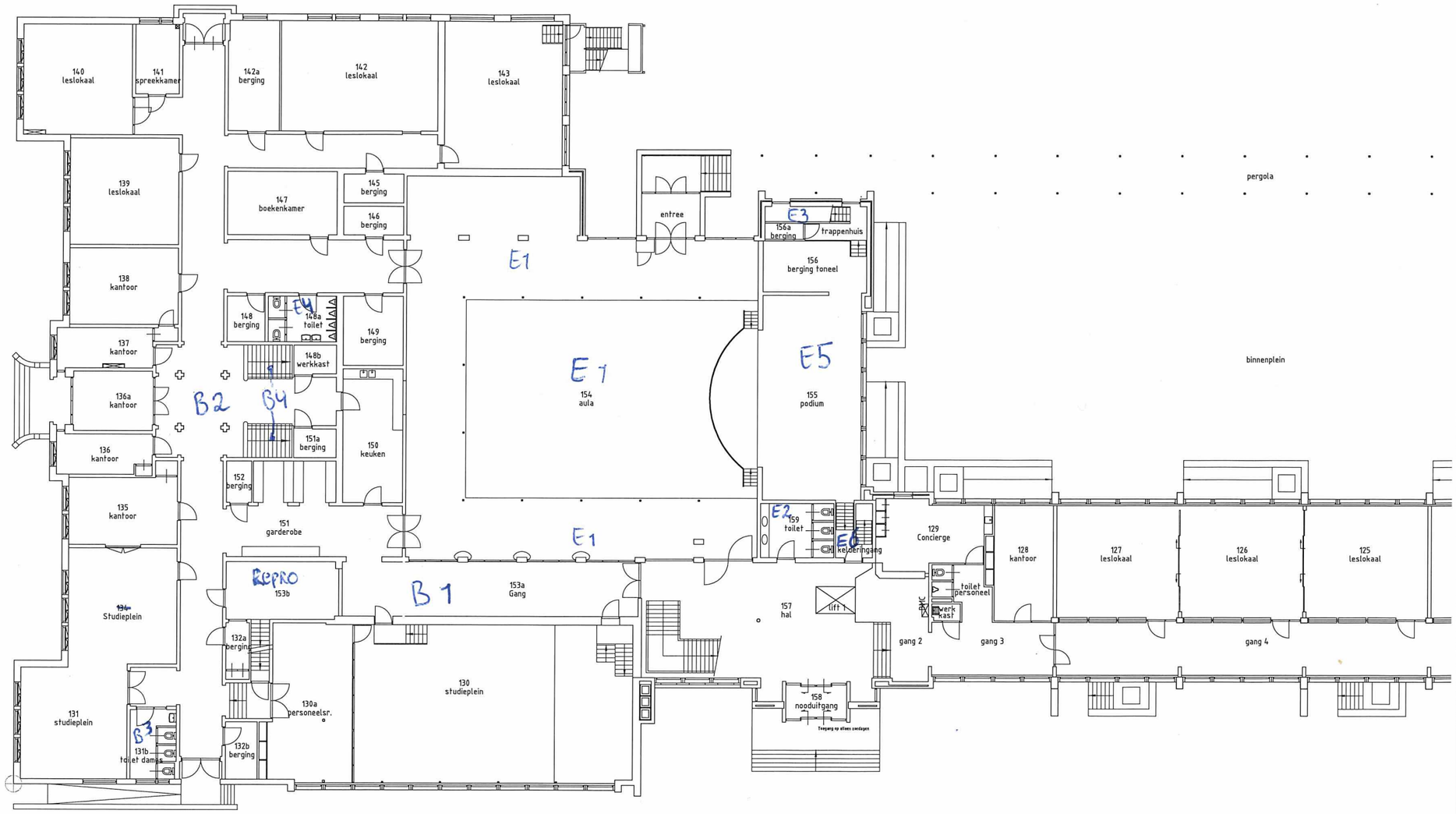

SCHAAL: 0 1 2 3 4 5 6 7 8 9 10 m.

RUIMTENUMMERTABEL

RUIMTENR.	OMSCHRIJVING	NETTO OPP. (m2)
092	Sporthal	260.03
092a	Tweetelleberging	30.44
092b	Kleedruimte	19.43
092c	kleedruimte	19.99
092d	CV ruimte	5.04
092e	Douchehoek	6.24
022	Sporthal	254.35
123	Toilet Heren	19.77
124	Lokaal	47.72
125	Lokaal	68.68
126	Lokaal	66.65
127	Lokaal	67.89
128	Kantoor	24.12
129	Toilet personeel	3.38
129a	Conciërge	23.88
130	Studieplein	164.65
130a	Personeelsruimte	45.23
131	Studieplein	63.93
131b	Toilet dames	11.26
132a	Berging	6.86
132b	Berging	6.51
134	Studieplein	64.53
135	Studieplein	27.68
136	Kantoor	13.71
137	Kantoor	16.46
138	Kantoor	29.88
139	Lokaal	68.69
140	Lokaal	65.66
141	Spreekkamer	18.65
142	Lokaal	88.58
142a	Berging	19.78
143	Leslokaal	97.76
145	Berging	6.17
146	Berging	6.16
147	Boekenkamer	24.49
148	Berging	6.13
148a	Toilet Heren	18.99
148b	Werkkast	4.30
149	Berging	16.41
150	Keuken	28.84
151	Garderobe	33.51
151a	Berging	6.38
152	Berging	3.73
153a	Gang	68.72
153b		22.71
154	Aula	470.50
155	Podium	91.68
156a	Berging	3.77
157	Hal	77.26
158	Nooduitgang	6.84
159	Toilet Dames	13.72
Administratie	Administratie	43.60
Aula onderkoeve	Aula	191.87
Bagage grend	Tafaal	155.98
berging 1	berging 1	18.18
Berging 2	Berging	6.99
Berging 3	Berging	16.82
Berging 4	Berging	43.55
Berging keuken	Berging	12.59
Berging fonsel	Berging	11.66
Bergruimte Sport	Berging	11.55
Boekenruimte	Boekenruimte	21.61
Centrale hal	Verkeersruimte	439.34
Conciërge	Conciërge	11.16
Directie 1&2	Directie	49.51
Entree Noord	Entree	9.86
Gang 1	Verkeersruimte	210.43
Gang 2	Verkeersruimte	18.92
Gang 3	Verkeersruimte	28.95
Gang 4	Verkeersruimte	91.89
Gang 5	Verkeersruimte	27.18
Gang 6	Verkeersruimte	65.12
Gang 7	Verkeersruimte	24.13
Gang 8	Verkeersruimte	184.12
Gang 127	Verkeersruimte	7.42
Gang Sporthal	Verkeersruimte	15.33
Hal kleedruimtes	Kleedruimtes	11.47
Hal Tafaal	Verkeersruimte	3.14
Ingang	Ingang	16.73
Kantoor 1	Kantoor	22.73
Kantoor 2	Kantoor	23.24
Kantoor 3	Kantoor	24.18
Kantoor 4	Kantoor	16.78
Kantoor 5	Kantoor	23.84
Kelderingang	Hal	3.92
Keuken	Keuken	22.58
Kleedruimte Dames	Kleedruimte	18.51
Kleedruimte Dames2	Kleedruimte	16.72
Kleedruimte Heren	kleedruimte	18.89
Laagspanningsruimte	Elektra	5.39
Leklijgsschacht	Schacht	0.95
Lift 1	Lift	3.74
Lift 2	Lift	3.68
Lift 3	Lift	3.74
Lockerruimte BB	Lockerruimte	87.72
Lockerruimte BB	Lockerruimte	104.24
MVA toilet	Toilet	4.31
Muzieklokaal	Lokaal	93.67
Overleg ruimte	Spreekruimte	21.96
Personeelstoilet dames	Toilet	4.17
Personeelstoilet heren	Toilet	4.17
Reproruimte	Repro	17.29
Schoonmaak	Werkkast	3.95
Serverruimte	Server	9.94
Sportberging	Berging	1.79
Technisch ruimte 1	Verkeersruimte	9.24
Technisch ruimte 2	Hal	16.35
Tweetelleberging	Berging	21.24
Toilet Dames 1	Toilet	11.60
Toilet dames 2	Toilet	6.16
Toilet Heren 1	Toilettes	9.64
Toilet heren 2	Toilet	8.31
Transformatorruimte	Elektra	8.78
Trappenhuis	Trappenhuis	4.85
Trappenhuis1	Trappenhuis	87.50
Werkkast	Werkkast	1.68
Werkkast 2	Werkkast	1.94

SITUATIE 1:2000

C	18-12-2021	WIJZIGINGEN KLEEDKAMERS/RUIMTES BU GYMZAAL GOO/DION
Laatste wijzigingsdatum		Omschrijving

Objectnaam : LANDSTEDE
KAMPERWEG 1 TE ZWOLLE

Onderwerp : BOUWKUNDIGE PLATTEGROND
BEGANE GROND (DEEL 1)

Opdrgever : LANDSTEDE
Prejnr. :
Datum : 19-02-2019
Tekenaar : NSC / DION
Gezien : GOO /DION
Schaal : 1:100
Objectcode : 797-ZWL-000-00
Tekening nummer : BG-001
Formaat : A0

Dion B.V.
J.C. Kellerlaan 8a
7772 AD
Ommen
0523-287376
E-mail tekening@dion.nl
Aagje Dekenstraat 53
8013 RC
Zwolle
0523-285224
E-mail tekening@dion.nl

Deze tekening is eigendom van Dion B.V.
Gehele of gedeeltelijke reproduktie of inzage aan derden is zonder schriftelijke toestemming van eigenaar niet toegestaan. Aan rechten van copyright, die eventueel bestaan, kunnen geen rechten worden ontleend.