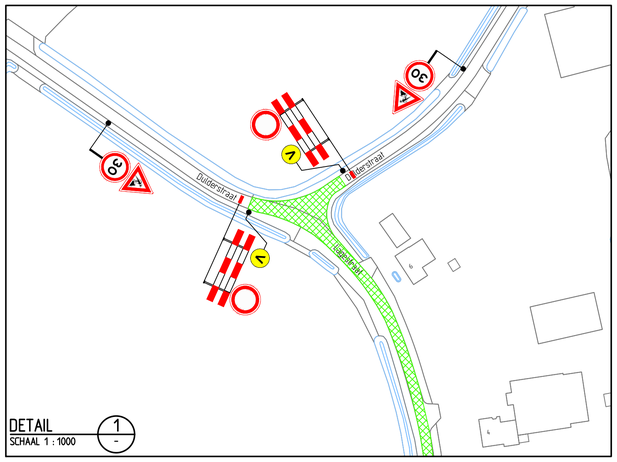

DETAIL 1
SCHAAL 1 : 1000

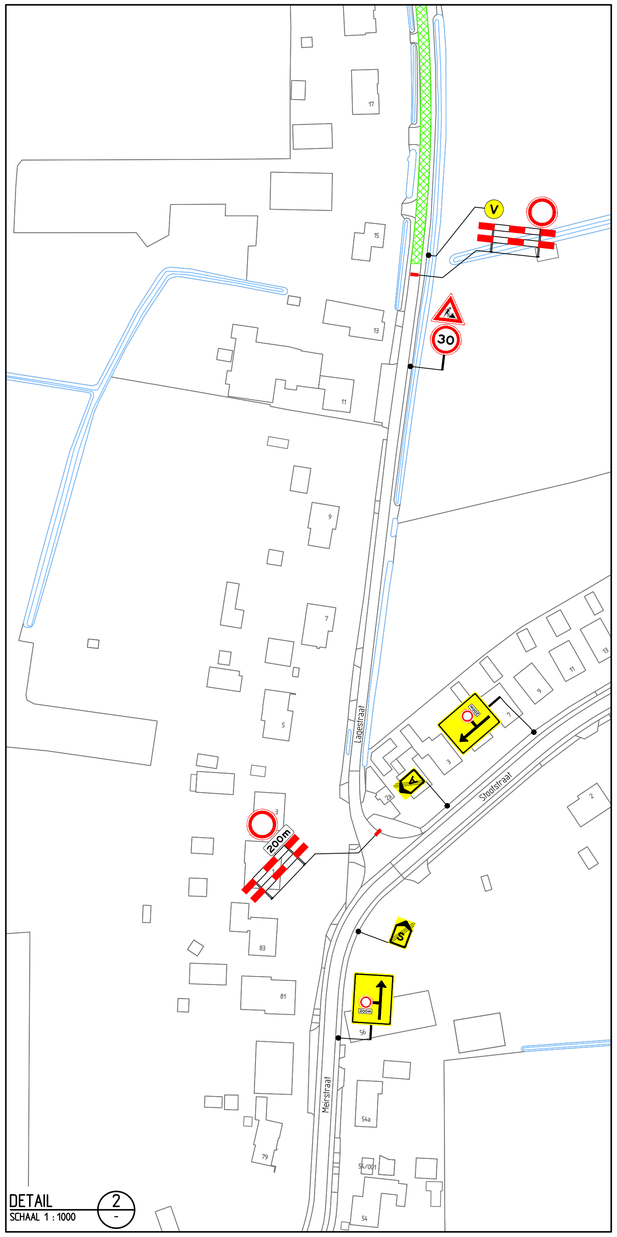

DETAIL 2
SCHAAL 1 : 1000

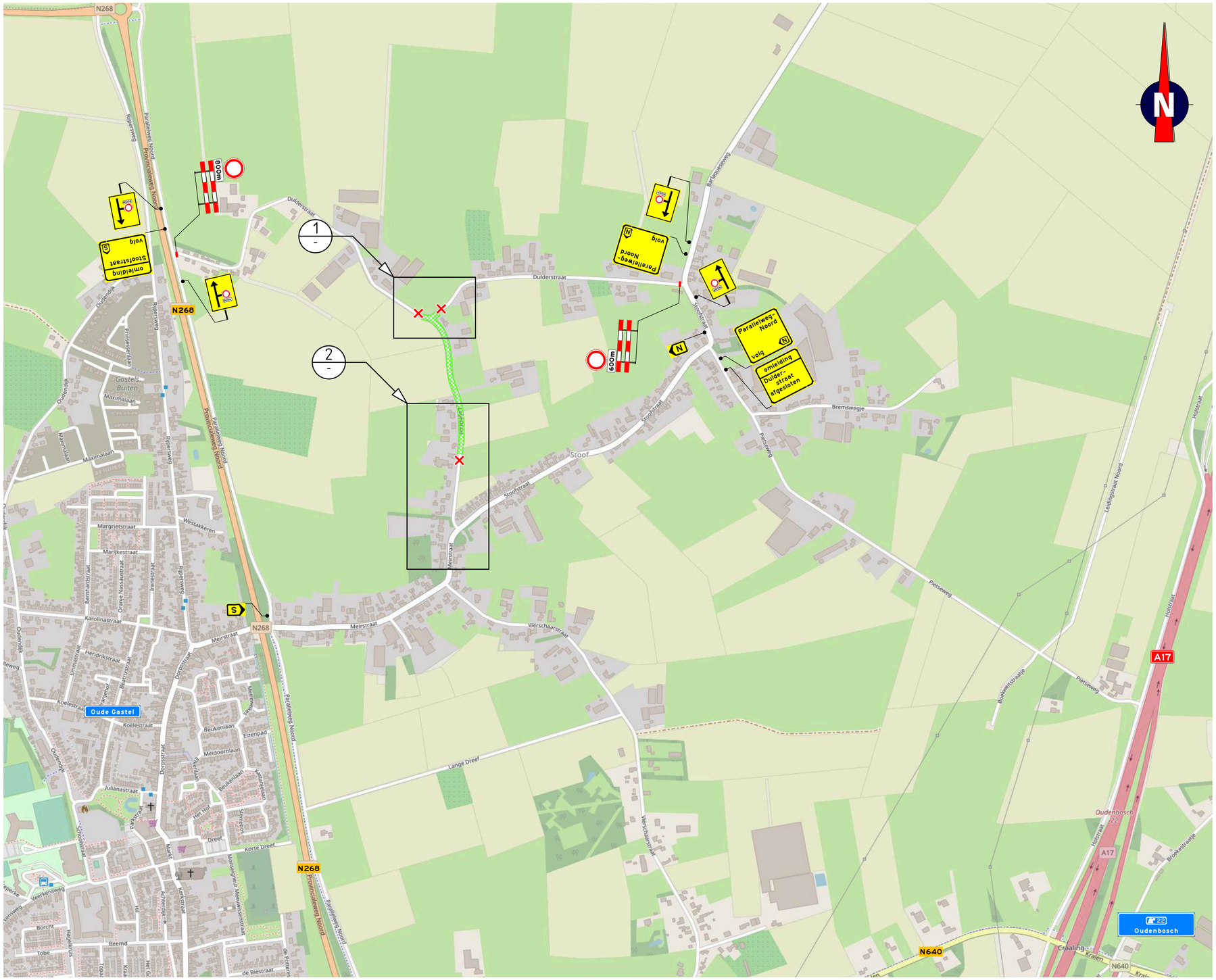

Verklaring

- werkruimte
- aanwezige bebording
- (V) vooraankondigingsbord plaatsen twee weken voor aanvang van de werkzaamheden

deze weg afgesloten
(dag datum/tijd)
tot (dag datum/tijd)

- ✕ afsluiting

Opmerkingen

- afplakken/afkruisen conflicterende bebording
- definitieve routenummers in overleg met wegbeheerder
- de locatie van bebording is indicatief, de exacte locatie wordt in het werk bepaald

Normec NCK
BRL 9101
BRL9101 Tijdelijke verkeersmaatregelen

Versie	Omschrijving				
0	Definitief				
09-01-23	Gekeurd: JMA	Controle: TLE	2e controle:	Vrijgegeven:	
B	Diverse aanpassingen				
20-12-22	Gekeurd: TLE	Controle: RVI	2e controle:	Vrijgegeven:	
A	Concept				
18-10-22	Gekeurd: ASH	Controle: EPO	2e controle:	Vrijgegeven:	

TRAFFIC SERVICE NEDERLAND
Hardinxveld 12
5262 Lc 's-Hertogenbosch
Postbus 900
5240 AX Oss
Tel. 0412 - 70 02 00
www.tsned.nl

Project: Asfaltonderhoud gemeente Halderberge 2022 en 2023

Onderdeel: Verkeersmaatregelen
Lagestraat, Oud Gastel
Locatie 8 fase 1

Schaal: 1:5000 Formaat: A1

Tekening nummer: 152442-20A01-0 Blad 1 van 2

Uitgevoerd volgens Kwaliteitsschema's Wegverkeersmaatregelen BRL9101 BRL9103 BRL9104
Bron: Topografie: Geobasisregistratie, Grondbank (www.opendatagis.nl)
Bron: Kadaster, Geobasisregistratie, Grondbank (www.opendatagis.nl)

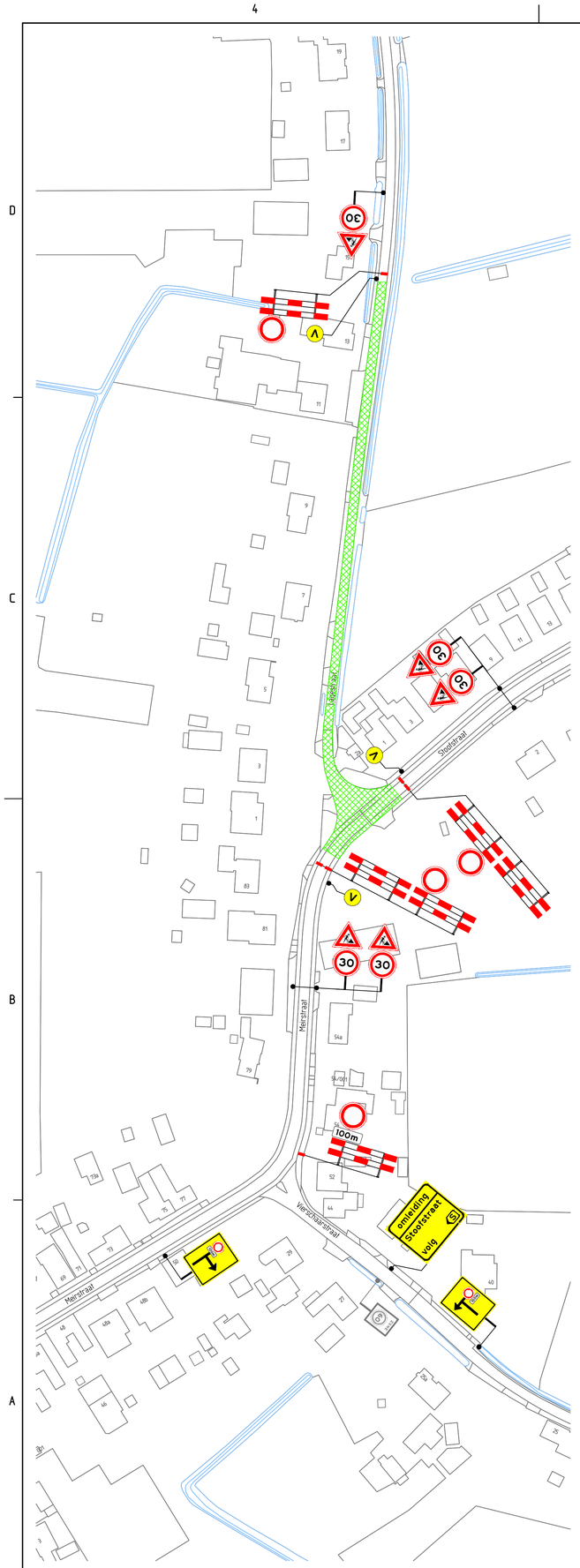

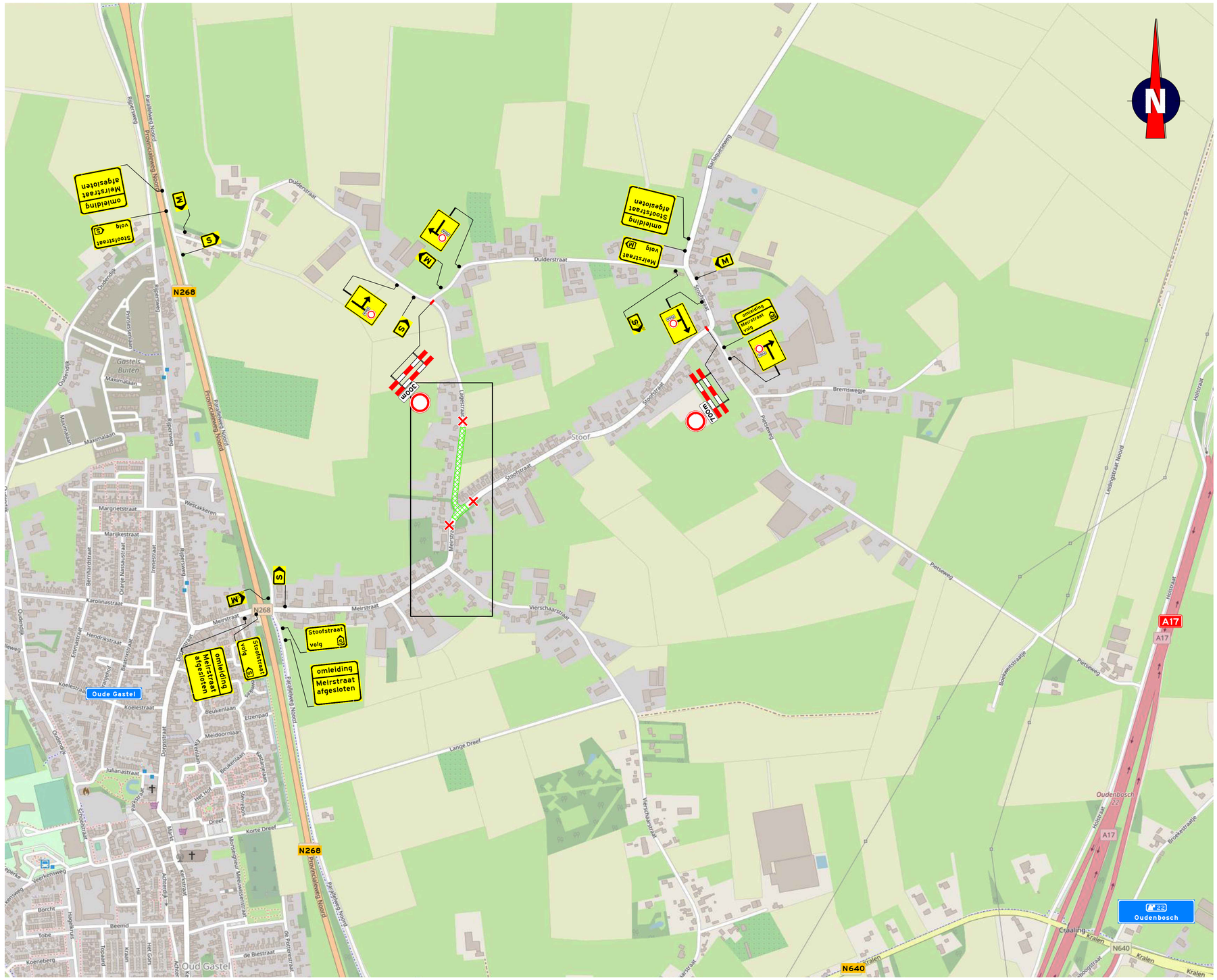

Verklaring

- werkruimte
- aanwezige bebording
- (V) vooraankondigingsbord plaatsen twee weken voor aanvang van de werkzaamheden

deze weg
afgesloten
(dag datum/tijd)
tot (dag datum/tijd)

- ✕ afsluiting

Opmerkingen

- afplakken/afkruisen conflicterende bebording
- definitieve routenummers in overleg met wegbeheerder
- de locatie van bebording is indicatief, de exacte locatie wordt in het werk bepaald

Normec NCK
BRL 9101
BRL9101 Tijdelijke verkeersmaatregelen

Versie: 0	Omschrijving: Definitief				
09-01-23	Getekend: JMA	Controle: TLE	2e controle:	Vrijgegeven:	
Versie: B	Omschrijving: Diverse aanpassingen				
20-12-22	Getekend: TLE	Controle: RVI	2e controle:	Vrijgegeven:	
Versie: A	Omschrijving: Concept				
18-10-22	Getekend: ASH	Controle: EPO	2e controle:	Vrijgegeven:	

TRAFFIC SERVICE NEDERLAND
Manbrweg 12
5242 JJ Rosmalen
Postbus 160
5240 AD Rosmalen
Tel. 0073 - 70 02 00
www.tsnedl.nl

Project: Asfaltonderhoud gemeente Halderberge 2022 en 2023

Onderdeel: Verkeersmaatregelen
Lagestraat, Oud Gastel
Locatie 8 fase 2

Schaal: 1:1000 / 5000 Formaat: A1

Tekening nummer: 152442-20A01-0 Blad 2 van 2

Copyright Kaartenbureau Tilburg Grootstedelijk Netwerkgebied 152442-152442-20A01-0.dwg