420-CG-103

Bijlage A

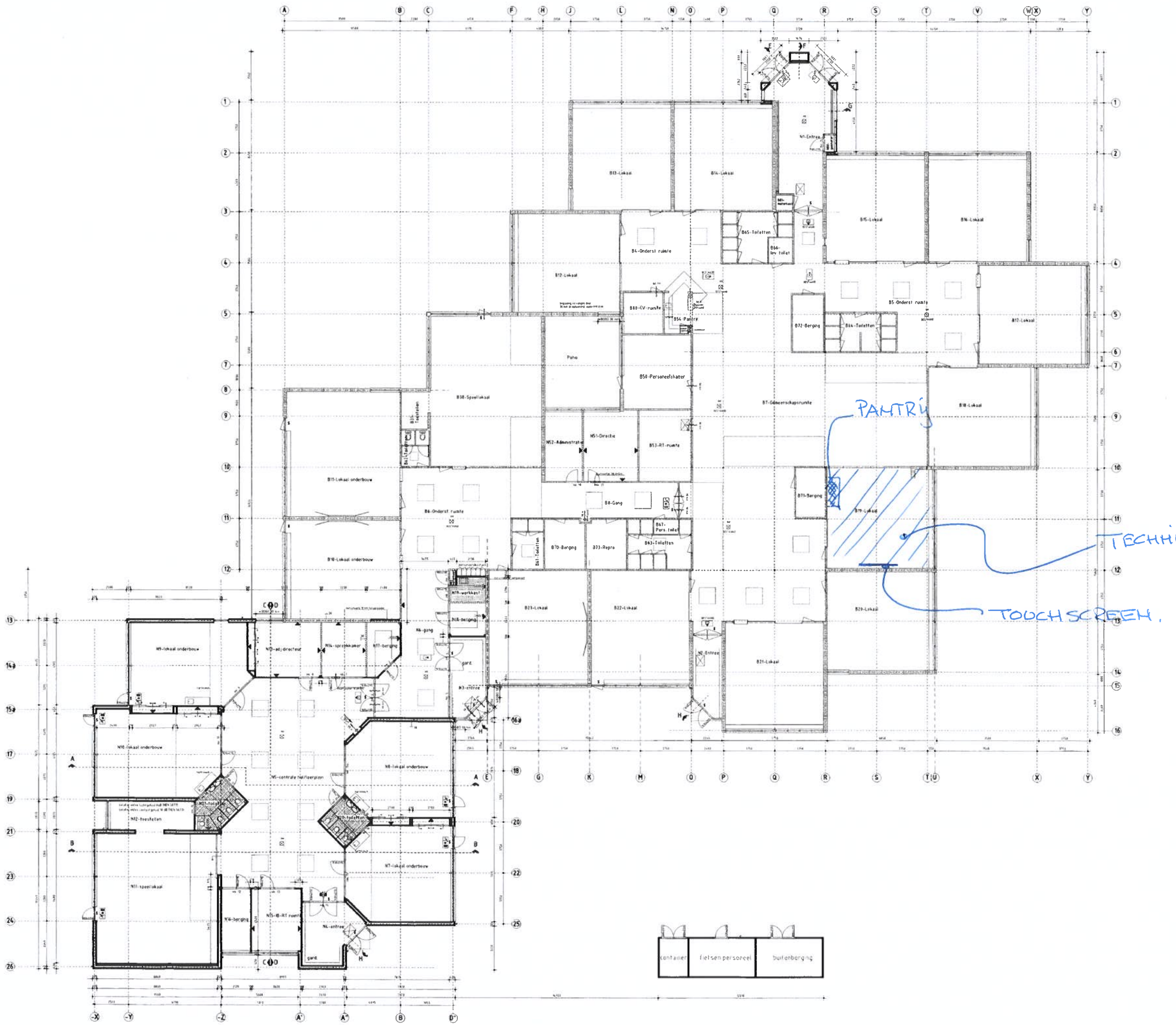

RENVOOI

- bestaand metselwerk
- kalkzandsteen
- gevelsteen
- garderobe
- deur zonder sleutel van binnenuit te openen
- transparant 'UIT' conform NEN 6088
- transparant 'NOODUITGANG' conform NEN 6088
- brandslangkaspel 25 m
- bestaande brandslangkaspel 30 m
- noodverlichting 1 lux
- buitenkozijnen, inclusief beglazing WBDBO 30 minuten
- spouwisolatie 100 mm minerale wol volgens bestek, Rc = 2,85 m2K/W
- in alle glasopeningen van de buitenkozijnen van de uitbreiding isolerende beglazing, u=1,50 W/m2K
- hal/veering volgens NEN 3569 en bestek
- draai-kiepramen in 2 standen te openen
- in alle glasopeningen van de binnenkozijnen van de uitbreiding gelaagd veiligheidsglas
- alle nieuwe buiten- en binnendeuren hoog 2175 mm
- hang- en sluitwerk nieuwe buitenkozijnen Klasse 2 (NEN 5096)
- luchtdoorlatendheid luchtvolumestroom ≥ 0,2 m3/s (NEN 2686)
- bouwmaterialen klasse 4 (NEN 6065), rookdichtheid ≤ 10 m² (NEN 6066)
- bouwmaterialen in vluchtroutes klasse 2 (NEN 6065), rookdichtheid ≤ 2,2 m (NEN 6066)
- vloeren en tredestalkken voldoen aan klasse E1 (NEN 1775)
- vloeren en tredestalkken in rookvrije vluchtroutes voldoen aan klasse E1 (NEN 1775)
- vluchtrouteaanduiding volgens NEN 6088
- ontruimingsinstallatie volgens NEN 2575
- hoofddragconstructie 30 min. brandwerend
- fijn schuurwerk
- wandtegels

rev.	omschrijving	datum	gec./par.	gec./par	vrijgav.	Rijksgr
G	gewijzigd voor uitvoering	24-07-2005	ASw	HOv		
F	voor uitvoering	12-07-2005	ASw	HOv		
E	diverse wijzigingen	22-06-2005	ASw	HOv		
D	gewijzigd voor aanbesteding	28-04-2005	ASw	HOv		
C	voor aanbesteding	12-04-2005	ASw	HOv		
B	gewijzigd voor bouwaanvraag	21-03-2005	ASw	HOv		
A	voor bouwaanvraag	14-02-2005	ASw	HOv		
-	definitief ontwerp	29-11-2004	ASw	HOv		

Ingenieursbureau Het Noorden

Ingenieursbureau Het Noorden bv
Directie:
Ing. C.J.M. Gielen
Ing. J.H. van Zijm Hoen
Ing. A.J. Kooijman
Ing. H.A. Schwarzer
Postbus 2000 9202 GA Drachten
Telefoon: (0512) 32 12 000
E-mail: groningen@inhn.nl

Directie:
Ing. J.H. van Zijm Hoen
Postbus 2000
9202 GA Drachten
Telefoon: (0512) 32 12 000
Fax: (0512) 32 12 010
E-mail: drachten@inhn.nl

opdrachtgever : COG Drenthe

project : Uitbreiding 'De Scharmhof' te Assen

onderdeel : Plattegrond gewijzigd

Handelsregister Groningen 50000710

kantoor: Groningen	schaal: 1:100	datum/uur referentie		formaat: A0	
afdeling: Bouwkunde & -techniek		projectnr: 15.0839	tekeningnr: 420-CG-103	blad:	revisie: G
datum / uurg.: 15-11-2004 door: HOv					