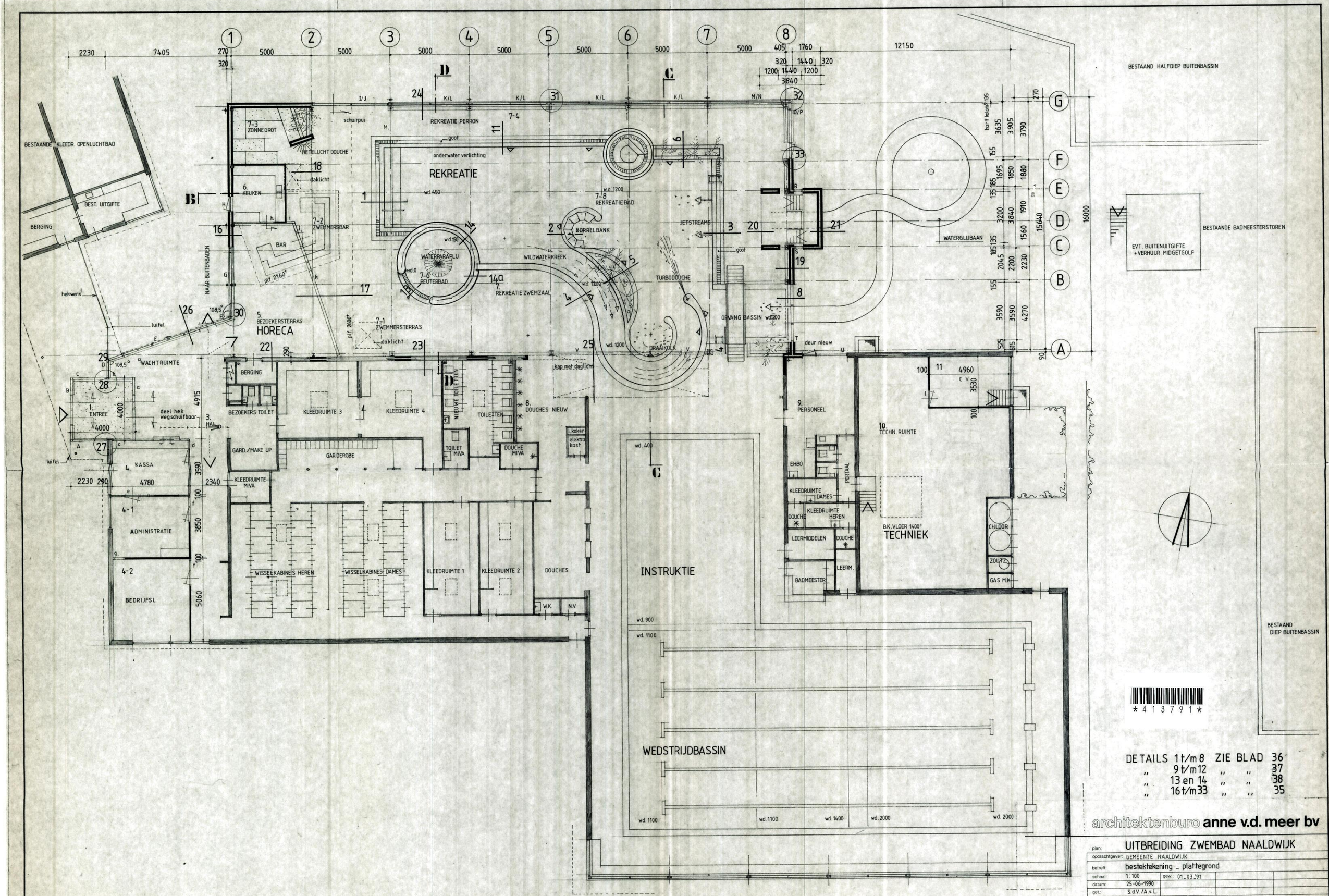

DETAILS 1 t/m 8 ZIE BLAD 36
" 9 t/m 12 " " 37
" 13 en 14 " " 38
" 16 t/m 33 " " 35

architektenburo **anne v.d. meer bv**

burg. wuiteweg 31a
9203 KA drachten
tel. 05120-18015

plan:	UITBREIDING ZWEMBAD NAALDWIJK
opdrachtgever:	GEMEENTE NAALDWIJK
betreft:	bestektekening - plattegrond
schaal:	1:100 — gew.: 01_03_'91
datum:	25-06-1990
get.:	S.d.V./A.v.L.
architekt:	IR. SÁNDOR I. WEERSTRA BNA
werk:	85028
blad:	33