

# Saendenborch
# Transformatie opvanglocatie
# Indelingsplattegronden

maandag 26 juni 2023

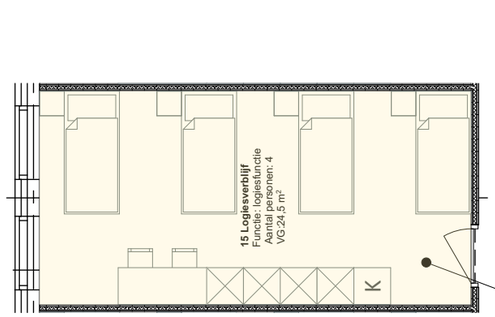
*Transformatie van kantoorgebouw naar logiesgebouw met vluchtelingenopvang voor 450 personen*

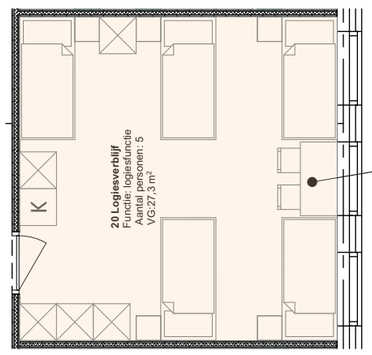
nunc architecten

# Types slaapvertrekken 1e Verdieping

LEGENDA

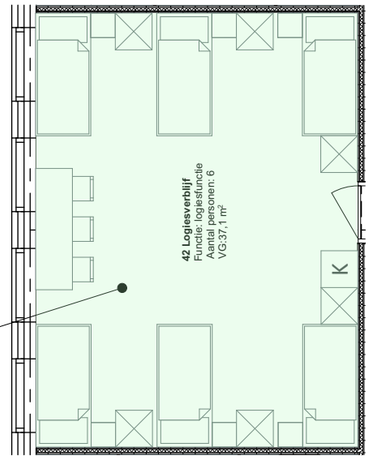
- Eenpersoonsbed 2000mm x 900mm
- Nachtkastje 400mm x 400mm
- Kast 600mm x 600mm
- koelkast 600x600
- Tafel 600mm x 600mm
- Tafel 2000mm x 800mm
- Tafel 2000mm x 800mm
- Tafel 4000mm x 800mm

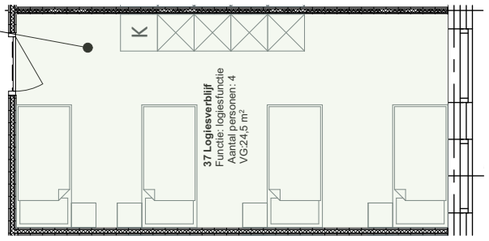








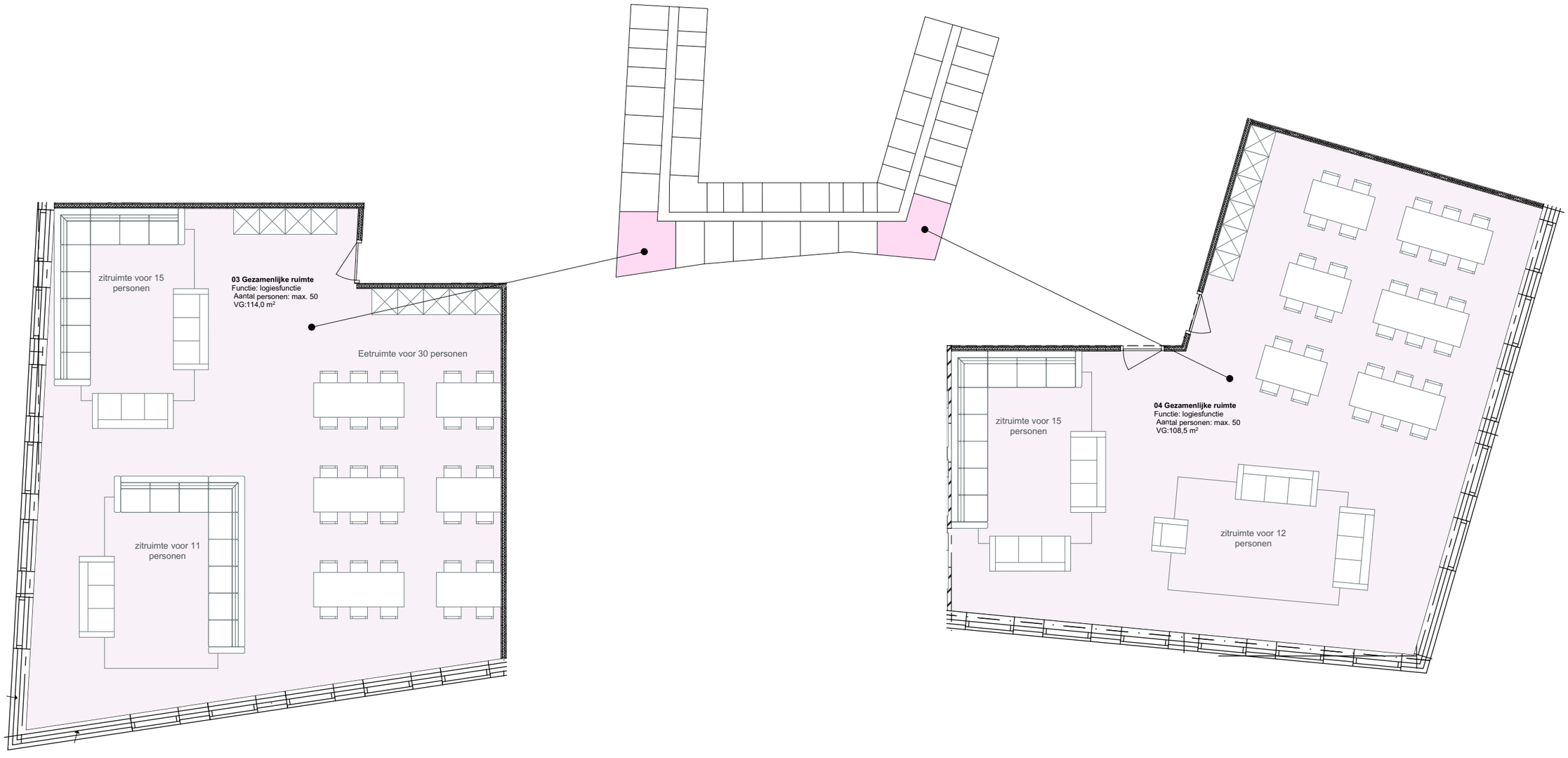

nunc architecten

SAENDENBORCH - transformatie opvanglocatie
Indelingsvoorbeelden slaapvertrekken 1e Verdieping

# Gezamenlijke ruimten 1e Verdieping

LEGENDA

- Eenpersoonsbed 2000mm x 900mm
- Nachtkastje 400mm x 400mm
- Kast 600mm x 600mm
- koelkast 600x600
- Tafel 600mm x 600mm
- Tafel 2000mm x 800mm
- Tafel 2000mm x 800mm
- Tafel 4000mm x 800mm




nunc architecten

SAENDENBORCH - transformatie opvanglocatie
Indelingsvoorbeeld gezamenlijke ruimten - 1e Verdieping

Rustenburg

Stationsstraat

1267 - P

1267-Peil

1280 + NAP

Peil = 0

1030-NAP

sloot

knik

knik

Opslagruimte 2

Opslagruimte 1

Was en droogruimte/ servicecentrale

Kantoor Lidl 2
6 werkplekken

Kantoor Lidl 1
4 werkplekken
vergadertafel

wachtruimte bezoekers

ontvangstruimte

receptie ontvangst balie beveiliging

wachtruimte bezoekers

12 ontmoetingsplekken

12 studie- en werkplekken

16 studie- en werkplekken

Spreekkamer 4 personen

Spreekkamer 4 personen

Spreekkamer 4 personen

Spreekkamer 4 personen

Spreekkamer 4 personen

zitruimte voor 20 personen

**32 Gezamenlijke ruimte**
Aantal bedden: 32
Aantal personen: max. 35
VG:43,2 m²

Exituimte voor 20 personen

**37 Gezamenlijke ruimte**
Aantal bedden: 37
Aantal personen: max. 20
VG:50,7 m²

Aantal bedden: 47 stuks

zitruimte aanstel. met hever

2 lift(en)

Werknummer: WD CHD Wijz. **2023** Datum.

Project **Saendenborch**
**Transformatie**
**opvanglocatie**
**Zaandam**

File: **2023-06-14_VO_Saendenborch_1.100_Op**
Datum: **26-6-2023**
CAD: **CCV**
Fase: **Definitief ontwerp**
Schaal: **1:100**
Layoutnaam: **Begane grond**

Opdrachtgever: **Kantoren Zaanstad VOF**
**Industrieweg 16 - Wormerveer**

nunc architecten
Ankersmidplein 2-1506CK-Zaandam-075 6162421- info@nunc.nl




| | | | |
|---|---|---|---|
| Werknummer: | | Wijz. | Datum: |
| WIS: | | | |
| CAD: | | | |
| Project: | **2023 Saendenborch Transformatie opvanglocatie Zaandam** | | |
| File: | **2023-06-14_VO_Saendenborch_1.100_Op** | | |
| Datum: | **26-6-2023** | | |
| CAD: | **CCV** | | |
| Fase: | **Definitief ontwerp** | | |
| Schaal: | **1:100** | | |
| Layoutnaam: | **1e Verdieping** | | |
| Opdrachtgever: | **Kantoren Zaanstad VOF**<br>**Industrieweg 16 - Wormerveer** | | |

nunc architecten
Ankersmidplein 2-1506CK-Zaandam-075 6162421- info@nunc.nl




Aantal bedden: 158 stuks

| | |
|---|---|
| Werknummer: | 2023 |
| WBS: | |
| CAD: | Wijz. Datum. |
| Project: | Saendenborch |
| | Transformatie |
| | opvanglocatie |
| | Zaandam |
| File: | 2023-06-14_VO_Saendenborch_1.100_Op |
| Datum: | 26-6-2023 |
| CAD: | CCV |
| Fase: | Definitief ontwerp |
| Schaal: | 1:100 |
| Layoutnaam: | 2e Verdieping |
| Opdrachtgever: | Kantoren Zaanstad VOF |
| | Industrieweg 16 - Wormerveer |

nunc architecten
Ankersmidplein 2-1506CK-Zaandam-075 6162421- info@nunc.nl




| | |
|---|---|
| Werknummer: VAS CVCV Wbz | 2023 |
| Project | Saendenborch<br>Transformatie<br>opvanglocatie<br>Zaandam |
| File: | 2023-06-14_VO_Saendenborch_1.100_Opv |
| Datum: | 26-6-2023 |
| CAD: | CCV |
| Fase: | Definitief ontwerp |
| Schaal: | 1:100 |
| Layoutnaam: | 3e Verdieping |
| Opdrachtgever: | Kantoren Zaanstad VOF<br>Industrieweg 16 - Wormerveer |

nunc architecten
Ankersmidplein 2-1506CK-Zaandam-075 6162421- info@nunc.nl