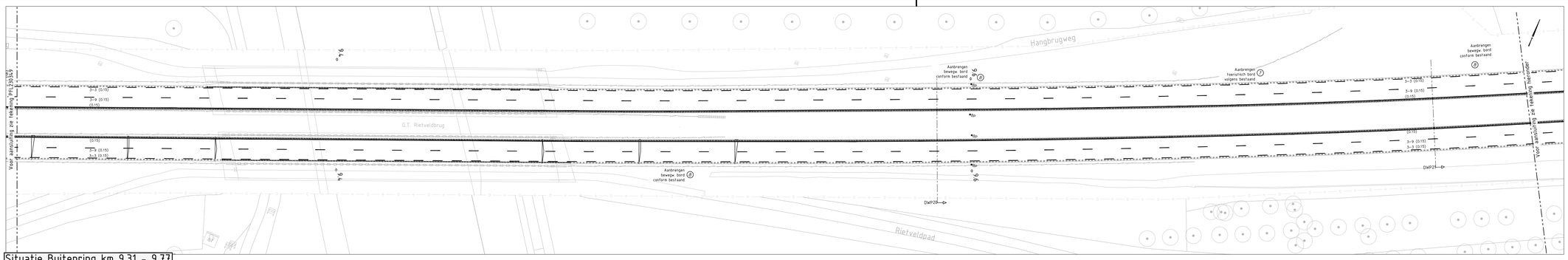

Situatie Buitenring km 9.31 - 9.77
schaal 1:500

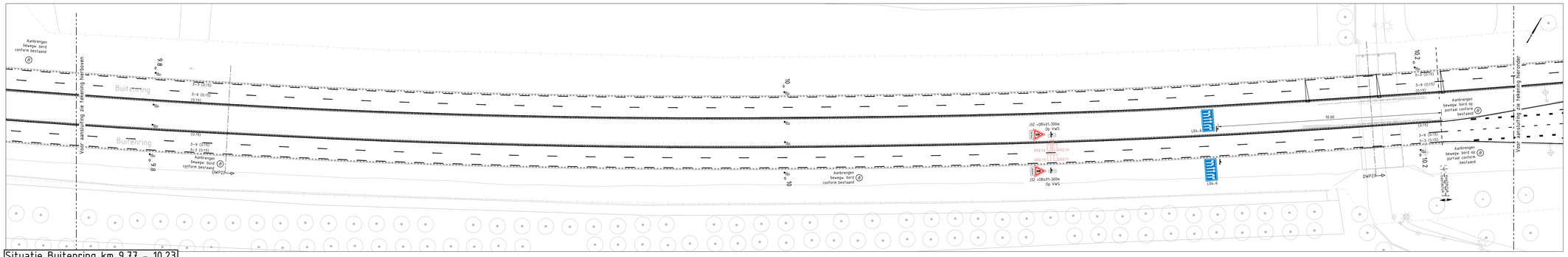

Situatie Buitenring km 9.77 - 10.23
schaal 1:500

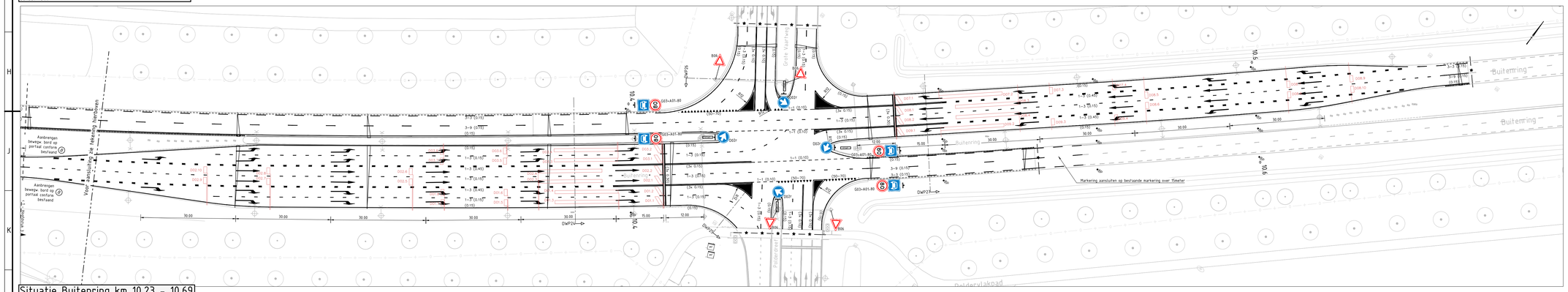

Situatie Buitenring km 10.23 - 10.69
schaal 1:500

Legenda

- BGT, dd 2022-03-24
- Kantverharding nieuwe situatie
- Grens inmeting Kavel10, dd 2022-08-18
- (0.15) Markering doorgetrokken streep 15cm, thermoplastisch
- 3-3 (0.15) Markering streep 3-3 15cm, thermoplastisch
- 1-3 (0.15) Markering streep 1-3 15cm, thermoplastisch
- 3-9 (0.15) Markering streep 3-9 15cm, thermoplastisch
- 1-3 (0.45) Markering blok 1-3 45cm, thermoplastisch
- 1-1 (0.10) Markering streep 1-1 10cm, thermoplastisch
- (50-70) Markering HT 50-70, thermoplastisch
- Markering vlakvulling, sprayplast
- Aanbrengen pijlmarkering rechtdoor l=7.5m, thermoplastisch
- Aanbrengen pijlmarkering rechtsaf l=7.5m, thermoplastisch
- Aanbrengen pijlmarkering linksaf l=7.5m, thermoplastisch
- Kantstrookverruwing d.m.v. blokjes conform principedetail kantstrook – t.p.v. kunstwerken en hoge kant van verhardingsverkanting
- Kantstrookverruwing d.m.v. frezen conform principedetail kantstrook – t.p.v. lage kant van verhardingsverkanting
- DOT-2 Aanbrengen lussen door derden
- Aanbrengen verkeersbord met kijkrichting
- 80 Aanbrengen verkeersbord conform situatie, verkeersbordtype II
- Aanbrengen straatnaambord
- BP Vervangen bermplank, aanbrengen conform principedetail bermplank SAW(80)
- VRI Locatie bestaande regelkast VRI
- Locatie bestaand VRI
- vb Locatie bestaand verkeersbord (+ paal)
- 6.6 kilometrering van weg

Verklaring

Maten in meters, tenzij anders vermeld
Peilmaten in meters t.o.v. NAP, tenzij anders vermeld
Materiaalmaten in mm, tenzij anders vermeld

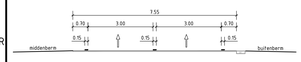

PP1 tpv DWP3
SAW(80) 2rd
schaal 1:100

PP 2 tpv DWP17
SAW(80) 2rd + 1ra
schaal 1:100

PP3 tpv DWP5
SAW(80) 1la + 2rd + 1ra
schaal 1:100

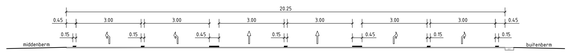

PP4 tpv DWP24
SAW(80) 2la + 2rd + 2ra
schaal 1:100

BESTEKSTEKENING	DEFINITIEF
Niet Jaarlijks Onderhoud Hogering/Buitenring tussen km 6.13 en 10.69 MARKERINGS- EN BEBORDINGSTEKENING - Blad 3	Proj. no.: 22116 Bestek no.: 22116-10 Dossier no.: -
gef.: JdV 13-04-2023 gew.: gez.: MSt 13-04-2023 revisie: B01	schaal: 1:500 bladnr.: 13 in 20 bladen
PROVINCIE FLEVOLAND	formaat: A0 tek.nr.: PFL230350

bs2022-179-ue-mp1-001.dwg