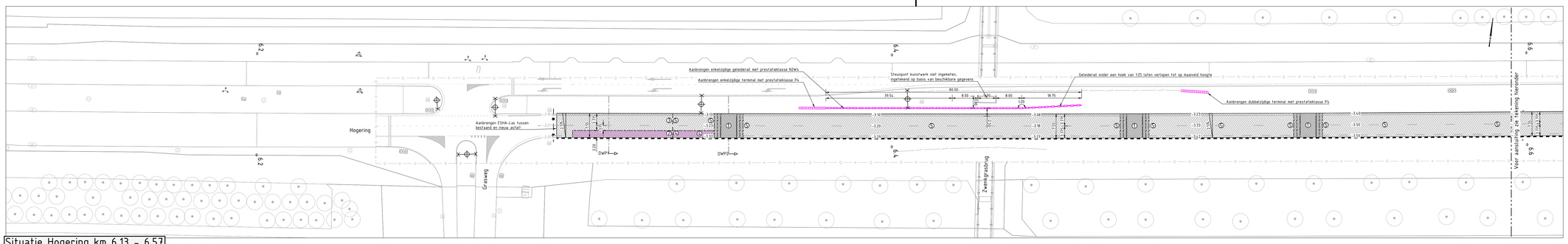

Situatie Hogering km 6.13 - 6.57
schaal 1:500

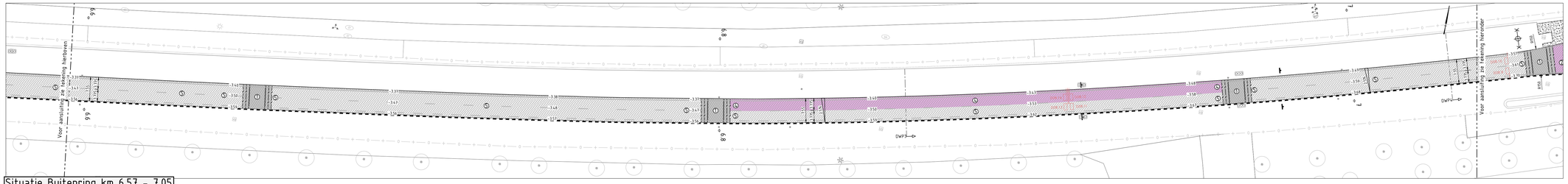

Situatie Buitenring km 6.57 - 7.05
schaal 1:500

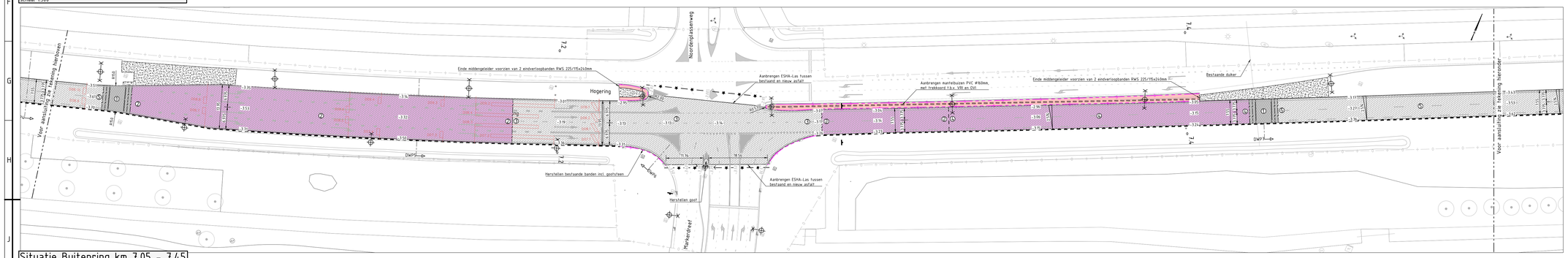

Situatie Buitenring km 7.05 - 7.45
schaal 1:500

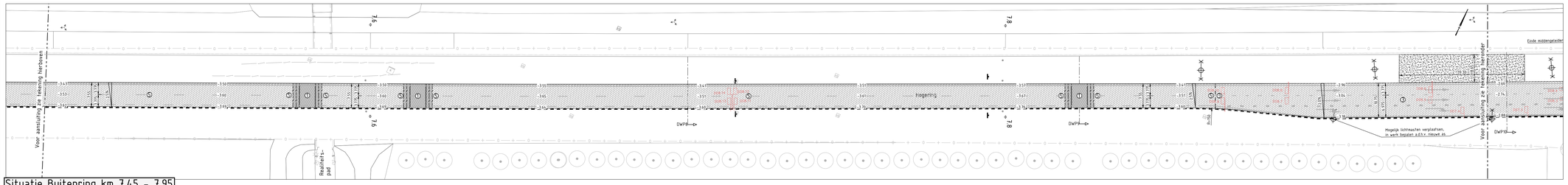

Situatie Buitenring km 7.45 - 7.95
schaal 1:500

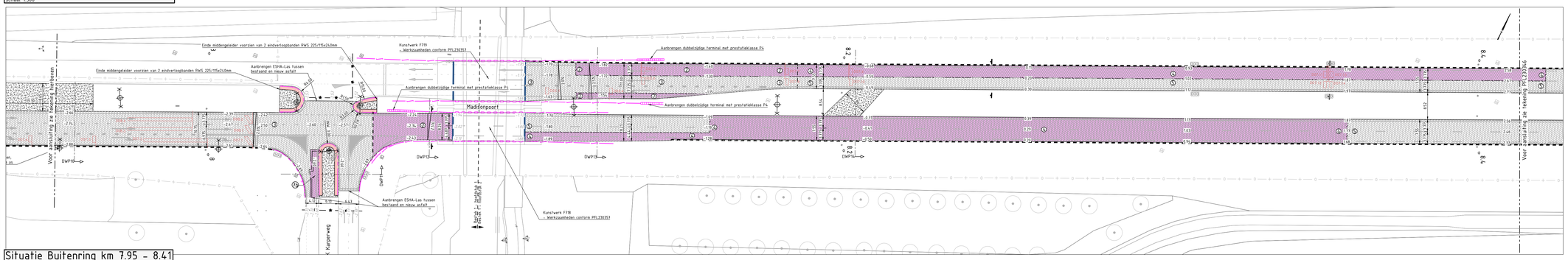

Situatie Buitenring km 7.95 - 8.41
schaal 1:500

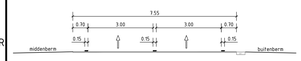

PP1 tpv DWP3
SAW(80) 2rd
schaal 1:100

PP 2 tpv DWP17
SAW(80) 2rd + 1ra
schaal 1:100

PP3 tpv DWP5
SAW(80) 1la + 2rd + 1ra
schaal 1:100

PP4 tpv DWP24
SAW(80) 2la + 2rd + 2ra
schaal 1:100

LEGENDA

- 2.5% — Verkantingspercentage asfaltverharding
- -3.31 — Nieuwe hoogte
- -3.31 — Bestaande hoogte
- BGT, dd 2022-03-24
- Inmeting Kavel10, dd 2022-08-18
- Grens inmeting Kavel10
- Werkgrens
- 1 / 1a — Aanbrengen asfaltconstructie:
  - 35mm SMA-NL 11B
  - 55mm AC 22 bind TL-B
  - 55mm AC 22 base OL-B
  - 60mm AC 22 base OL-B
  - 300mm hydraulisch menggranulaat
  - profileren zandbed
- 2 — Aanbrengen deklaag, profileerlaag en bakken (10%):
  - 35mm SMA-NL 11B PMB
  - 55-85mm AC 22 bind TL-C
  - 55mm AC 22 bind TL-B
  - asfaltwapening Tensar Glassfex o.g. — In bakken
- 3 — Aanbrengen deklaag en bakken (10%):
  - 35mm SMA-NL 11B PMB
  - 55mm AC 22 bind TL-B
  - asfaltwapening Tensar Glassfex o.g. — In bakken
- 4 — Aanbrengen deklaag, profileerlaag en bakken (10%):
  - 35mm SMA-NL 11B
  - 55-85mm AC 22 bind TL-B
  - 55mm AC 22 bind TL-B
  - asfaltwapening Tensar Glassfex o.g. — In bakken
- 5 — Aanbrengen deklaag en bakken (10%):
  - 35mm SMA-NL 11B
  - 55mm AC 22 bind TL-B
  - asfaltwapening Tensar Glassfex o.g. — In bakken
- 6 — Aanbrengen asfaltconstructie kunstwerken:
  - 35mm SMA-NL 11B
  - 40-65mm AC 22 bind TL-C
  - waterdicht membraan
  - Beton inspecteren op aantasting door chloride en zo nodig repareren
- 7 / 7a / 7b — Aanbrengen asfaltconstructie toerritten:
  - 35mm SMA-NL 11B PMB
  - 55mm AC 22 bind TL-B
  - 55mm AC 22 base OL-B
  - 60mm AC 22 base OL-B
  - 300mm hydraulisch menggranulaat
  - minimaal 700mm zand voor zandbed
- Aanbrengen betonnen middengeleiders conform principedetail middengeleider
  - Beschermen VRI Masten en lichtmasten
  - Aanbrengen Steekbussen voor bebording
- Aanbrengen grasbetontegels 400x600x120mm
- Aanbrengen tijdelijke bestrating BSS, KF, blokverband
- Aanvullen locatie vervallen verharding met schrale grond en inzaaien
- Toekomstige markering/bestaande markering
- Aanbrengen bermverharding conform principedetail aanbrengen bermverharding tegen bestaande constructie
- Aanbrengen opsluitbanden 100x200mm, kleur grijs
- Aanbrengen RWS-banden 110/220x240mm, kleur witte kwarts
- Op hoogte stellen RWS-banden 110/220x240mm, incl BSS, KF
- Gefreesde trap asfaltconstructie
- Gezaagde asfaltverharding
- Materiaalgrens
- Te vervangen voegovergangen:
  - Naad tussen asfalt en voegbalk dichten met bitumen
- Bestaande geleiderail:
  - Op hoogte stellen (voorzien van anti-verzakkingsconstructie) / uitrichten
  - Delen met roestvorming vervangen
- Nieuwe geleiderail:
  - t.p.v. HMP 6.4 (Zwenkgrasbrug) conform situatie
  - t.p.v. kunstwerken geleiderail met prestatieklasse H2W4
- Aanbrengen terminal inclusief bijbehorend verloopstuk
- D07.2 — Aanbrengen lussen in tussenlaag door derden
- Herplaatsen verkeersbord (+ paal)

Verklaring

Maten in meters, tenzij anders vermeld
Peilmaten in meters t.o.v. NAP, tenzij anders vermeld
Materiaalmaten in mm, tenzij anders vermeld

Situatie plaats te maken werk:	PFL230338
KLIC-Tekening:	PFL230339 - PFL230341
Opbreek-en ontgravingstekening	PFL230342 - PFL230344
Markerings- en bebordingstekening	PFL230348 - PFL230350
Dwarsprofielen	PFL230351 - PFL230353
Verticaal alignement	PFL230354 - PFL230355
Details	PFL230356
Werkzaamheden kunstwerken	PFL230357

BESTEKSTEKENING	DEFINITIEF
Niet Jaarlijks Onderhoud Hogering/Buitenring tussen km 6.13 en 10.69 SITU. TEK. INCL. PRINCIPE DWARSPROFIELEN - Blad 1	Proj. no.: 22116 Bestek no.: 22116-10 Dossier no.: -
gef.: RLa 13-04-2023 gew.: gez.: MSt 13-04-2023 revisie: B01	schaal: 1:100 / 1:500 bladnr.: 8 in 20 bladen
PROVINCIE FLEVOLAND	formaat: A0 tek.nr.: PFL230345

bs2022-119-us-st1-001.dwg