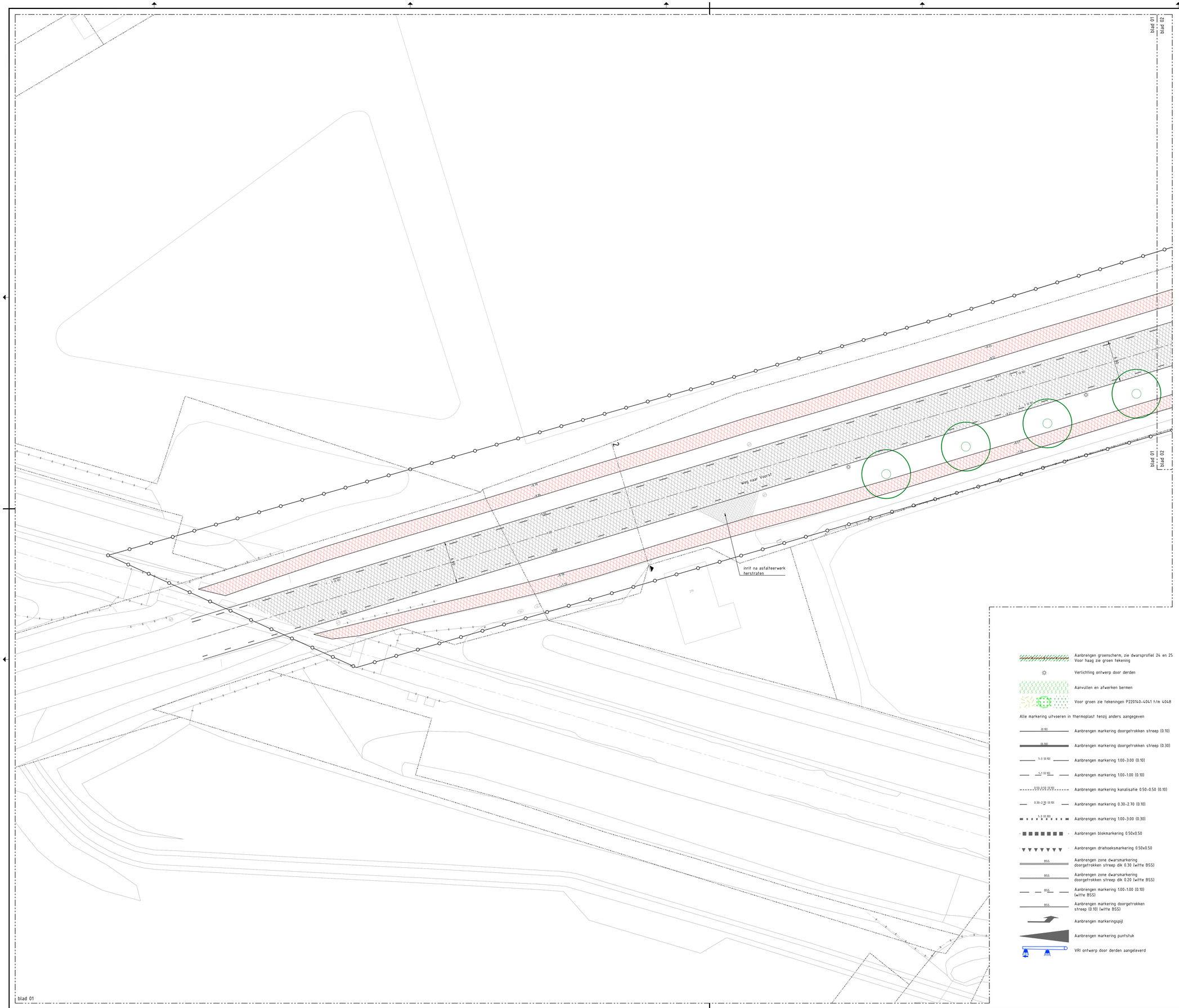

Overzicht

Schaal: 1:10.000

Verklaring

- Werkgrens
- Kadastrale grens
- Bestaande boom, geen werkzaamheden
- Bestaande inrit
- Gebruiksgrens
- Materiaal- en/of verband grens
- Afschotrichting
- As rijbaan
- +16.21 Nieuwe maaiveld hoogte
- Aanbrengen opsluitband 60 x 200
- Aanbrengen opsluitband 100 x 200
- Aanbrengen hoekstuk opsluitband 100 x 200
- Aanbrengen opsluitband 200 x 250
  Aanbrengen hoekstuk opsluitband 200 x 250
  (bij plateau's 1 kant zagen en lijmen aan beide zijden)
- Aanbrengen geleideband 50/200 x 250
- Aanbrengen trottoirband 180/200 x 250
- Aanbrengen RWS band 115/225 x 240
  RWS band 115/225 x 160
  RWS band 115/225 x 160 witte deklaag
- Aanbrengen inritverloopband 50/200x250 naar 200x250
  (links en rechts bij inritten)
- Aanbrengen verloopband 50/200x250 naar 200x250
  (bij plateau's)
- Aanbrengen inritverloopband RWS met fussenstuk
- Aanbrengen trottoirband 480 x 160
  (uitstapstrook en bochtverbreding)
- Aanbrengen trottoirkolk t.b.v. RWS band,
  Geleideband en TB 180/200x250
- Putkop op hoogte brengen
  pijl op deksel in stroomrichting
- Molgoot BSS keiformaat, kleur: grijs,
  5 streklagen met straatkolk
- Goottegel bij RWS band en Trottoirband 180/200x250
- Goot d.m.v. 2 streklagen SBS keiformaat, kleur: bruin,
  bij geleideband en opsluitband 200x250 (op plateau)
- Aanbrengen betonsloof achter band,
  breed 500, dik 300, (zie detail G en H)
  kunststof vezels versterkt beton
- Aanbrengen asfalt zwart
  - 35 mm SMA NL 8A,
  - 60 mm AC 16 bind TL-IB
  - 65 mm AC 22 base OL-IB
- Aanbrengen asfalt zwart deklaag
  - 35 mm SMA NL 8A surf
- Aanbrengen asfalt rood fietspad (nieuw)
  - 25 mm AC 8 surf DL-A kleur rood
  - 85 mm AC 22 base OL-IB
- Aanbrengen asfalt fietspad zwart (nieuw)
  - 25 mm AC 8 surf DL-A
  - 85 mm AC 22 base OL-IB
- Aanbrengen asfalt fietspad zwart (deklaag)
  - 25 mm AC 8 surf DL-A
- Trottoir, aanbrengen betontegels 300x300x60
  halfsteensverband
- Inrit, aanbrengen betontegels 300x300x60
  halfsteensverband haaks op de rijrichting
- Aanbrengen grasverbandtegel, vlak
  afmeting 400x400x120
- Aanbrengen BSS dubbelklinkers, halfsteensverband,
  kleur: zwart
- Plateau. Aanbrengen SBS keiformaat,
  keperverband, kleur: bruin
  met fabriek af gezaagde keperstenen
- Rijbaan. Aanbrengen SBS keiformaat, keper verband,
  kleur: rood bruin genuanceerd
  met fabriek af gezaagde keperstenen
- Parkeervakken. Aanbrengen SBS keiformaat,
  ellebooogverband, kleur: rood bruin genuanceerd
  halfsteensverband, kleur: rood bruin genuanceerd
- Rabatstrook. Aanbrengen SBS keiformaat,
  keperverband, kleur: bruin
- Oversteek. Deklaag voorzien van streetprint.
  BSS afm. 200x100x80
- Aanbrengen BSS verbandstenen (hergebruik)
- Aanbrengen beton met motief t.b.v. rammelstrook
- Aanbrengen voegstone 210x105x80,
  kleur: Geel 04-62 Newtone
- Aanbrengen hergebruik SBS dikformaat,
  halfsteensverband
- Aanbrengen halfverharding, achterhoeks Padvast,
  3 cm 0/6, 12 cm 0/14, 10 cm drainzand,
  beluchtingsmat bij bomen
- Aanbrengen drempel
  zie principe detail P220140-4051
- Aanstraten bestaande verharding
  o.a. BSS, SBS en betontegels

- Aanbrengen groenscherm, zie dwarsprofiel 24 en 25
  Voor haag zie groen tekening
- Verlichting ontwerp door derden
- Aanvullen en afwerken bermen
- Voor groen zie tekeningen P220140-4041 t/m 4048

Alle markering uitvoeren in thermoplast tenzij anders aangegeven

- (0.10) Aanbrengen markering doorgetrokken streep (0.10)
- (0.30) Aanbrengen markering doorgetrokken streep (0.30)
- 1.-3 (0.10) Aanbrengen markering 1.00-3.00 (0.10)
- 1.-1 (0.10) Aanbrengen markering 1.00-1.00 (0.10)
- 0.50-0.50 (0.10) Aanbrengen markering kanalisatie 0.50-0.50 (0.10)
- 0.30-2.70 (0.10) Aanbrengen markering 0.30-2.70 (0.10)
- 1.-3 (0.30) Aanbrengen markering 1.00-3.00 (0.30)
- Aanbrengen blokmarkering 0.50x0.50
- Aanbrengen driehoeksmarkering 0.50x0.50
- BSS Aanbrengen zone dwarsmarkering
  doorgetrokken streep dik 0.30 (witte BSS)
- BSS Aanbrengen zone dwarsmarkering
  doorgetrokken streep dik 0.20 (witte BSS)
- BSS Aanbrengen markering 1.00-1.00 (0.10)
  (witte BSS)
- BSS Aanbrengen markering doorgetrokken
  streep (0.10) (witte BSS)
- Aanbrengen markeringspijl
- Aanbrengen markering puntstuk
- VRI ontwerp door derden aangeleverd

Verklaring

Ondergrond:	BGT	23-06-2022
Kadastraal	BRK	23-06-2022

Maten in meters, tenzij anders vermeld
Peilmaten in meters t.o.v. NAP, tenzij anders vermeld
Materiaalmaten in mm, tenzij anders vermeld

0 2 4 6 8m

Projectnummer	Tekeningnummer	Versie	Status	Vrijgegeven	Documentnummer
P220140	4041	B	DEFINITIEF	RHa 10-02-2023	P220140-4040-17

Schaal	Fase	Opdrachtgever
1:200	Bestek	Gemeente Zutphen
Bladformaat	Blad in bladen	team: werken
A0	17 / 36	

Getekend	Gewijzigd	Project
JSi 07-10-2022	JSi 10-02-2023	Reconstructie Weg naar Voorst

Projectburo B.V.
De Steven 61-C 7009 AE Zutphen T 0575 - 74 30 00 info@pbzv.nl www.pbzv.nl

Omschrijving
Nieuwe situatie

blad 01

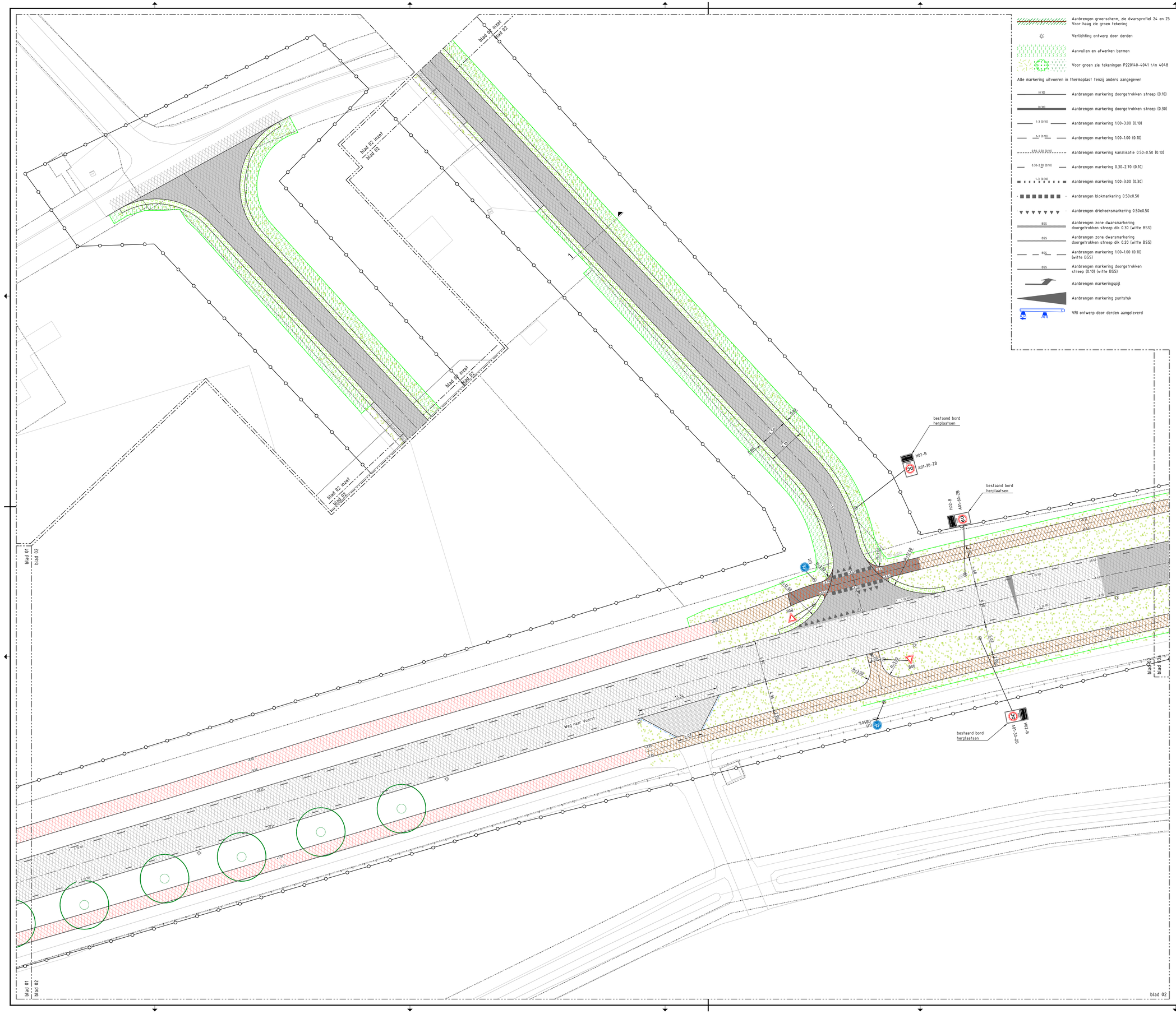

Aanbrengen groenscherm, zie dwarsprofiel 24 en 25
Voor haag zie groen tekening

Verlichting ontwerp door derden

Aanvullen en afwerken bermen

Voor groen zie tekeningen P220140-4041 t/m 4048

Alle markering uitvoeren in thermoplast tenzij anders aangegeven

- (0.10) — Aanbrengen markering doorgetrokken streep (0.10)
- (0.30) — Aanbrengen markering doorgetrokken streep (0.30)
- 1.-3 (0.10) — Aanbrengen markering 1.00-3.00 (0.10)
- 1.-1 (0.10) — Aanbrengen markering 1.00-1.00 (0.10)
- 0.50-0.50 (0.10) — Aanbrengen markering kanalisatie 0.50-0.50 (0.10)
- 0.30-2.70 (0.10) — Aanbrengen markering 0.30-2.70 (0.10)
- 1.-3 (0.30) — Aanbrengen markering 1.00-3.00 (0.30)
- Aanbrengen blokmarkering 0.50x0.50
- Aanbrengen driehoeksmarkering 0.50x0.50
- BSS — Aanbrengen zone dwarsmarkering doorgetrokken streep dik 0.30 (witte BSS)
- BSS — Aanbrengen zone dwarsmarkering doorgetrokken streep dik 0.20 (witte BSS)
- BSS — Aanbrengen markering 1.00-1.00 (0.10) (witte BSS)
- BSS — Aanbrengen markering doorgetrokken streep (0.10) (witte BSS)
- Aanbrengen markeringspijl
- Aanbrengen markering puntstuk
- VRI ontwerp door derden aangeleverd

Overzicht

Schaal 1:10.000

Verklaring

- Werkgrens
- Kadastrale grens
- Bestaande boom, geen werkzaamheden
- Bestaande inrit
- Gebruiksgrens
- Materiaal- en/of verband grens
- Afschotrichting
- As rijbaan
- +16.21 — Nieuwe maaiveld hoogte
- Aanbrengen opsluitband 60 x 200
- Aanbrengen opsluitband 100 x 200
- Aanbrengen hoekstuk opsluitband 100 x 200
- Aanbrengen opsluitband 200 x 250
- Aanbrengen hoekstuk opsluitband 200 x 250 (bij plateau's 1 kant zagen en lijmen aan beide zijden)
- Aanbrengen geleideband 50/200 x 250
- Aanbrengen trottoirband 180/200 x 250
- Aanbrengen RWS band 115/225 x 240
- RWS band 115/225 x 160
- RWS band 115/225 x 160 witte deklaag
- Aanbrengen inritverloopband 50/200x250 naar 200x250 (links en rechts bij inritten)
- Aanbrengen verloopband 50/200x250 naar 200x250 (bij plateau's)
- Aanbrengen inritverloopband RWS met fussenstuk
- Aanbrengen trottoirband 480 x 160 (uitstapstrook en bochtverbreding)
- Aanbrengen trottoirkolk t.b.v. RWS band, Geleideband en TB 180/200x250
- Putkop op hoogte brengen pijl op deksel in stroomrichting
- Molgoot BSS keiformaat, kleur: grijs, 5 streklagen met straatkolk
- Goottegel bij RWS band en Trottoirband 180/200x250
- Goot d.m.v. 2 streklagen SBS keiformaat, kleur: bruin, bij geleideband en opsluitband 200x250 (op plateau)
- Aanbrengen betonsloof achter band, breed 500, dik 300, (zie detail G en H) kunststof vezels versterkt beton
- Aanbrengen asfalt zwart
  - 35 mm SMA NL 8A,
  - 60 mm AC 16 bind TL-IB
  - 65 mm AC 22 base OL-IB
- Aanbrengen asfalt zwart deklaag
  - 35 mm SMA NL 8A surf
- Aanbrengen asfalt rood fietspad (nieuw)
  - 25 mm AC 8 surf DL-A kleur rood
  - 85 mm AC 22 base OL-IB
- Aanbrengen asfalt fietspad zwart (nieuw)
  - 25 mm AC 8 surf DL-A
  - 85 mm AC 22 base OL-IB
- Aanbrengen asfalt fietspad zwart (deklaag)
  - 25 mm AC 8 surf DL-A
- Trottoir, aanbrengen betontegels 300x300x60 halfsteensverband
- Inrit, aanbrengen betontegels 300x300x60 halfsteensverband haaks op de rijrichting
- Aanbrengen grasverbandtegel, vlak afmeting 400x400x120
- Aanbrengen BSS dubbelklinkers, halfsteensverband, kleur: zwart
- Plateau. Aanbrengen SBS keiformaat, keperverband, kleur: bruin met fabriek af gezaagde keperstenen
- Rijbaan. Aanbrengen SBS keiformaat, keper verband, kleur: rood bruin genuanceerd met fabriek af gezaagde keperstenen
- Parkeervakken. Aanbrengen SBS keiformaat, ellebogverband, kleur: rood bruin genuanceerd halfsteensverband, kleur: rood bruin genuanceerd
- Rabatstrook. Aanbrengen SBS keiformaat, keperverband, kleur: bruin
- Oversteek. Deklaag voorzien van streetprint. BSS afm. 200x100x80
- Aanbrengen BSS verbandstenen (hergebruik)
- Aanbrengen beton met motief t.b.v. rammelstrook
- Aanbrengen voegstone 210x105x80, kleur: Geel 04-62 Newtone
- Aanbrengen hergebruik SBS dikformaat, halfsteensverband
- Aanbrengen halfverharding, achterhoeks Padvast, 3 cm 0/6, 12 cm 0/14, 10 cm drainzand, beluchtingsmat bij bomen
- Aanbrengen drempel. zie principe detail P22140-4051
- Aanstraten bestaande verharding o.a. BSS, SBS en betontegels

Verklaring

Ondergrond: BGT 23-06-2022
Kadastraal BRK 23-06-2022

Maten in meters, tenzij anders vermeld
Peilmaten in meters t.o.v. NAP, tenzij anders vermeld
Materiaalmaten in mm, tenzij anders vermeld

0 2 4 6 8m

Projectnummer	Tekeningnummer	Versie	Status	Vrijgegeven	Documentnummer
P220140	4042	B	DEFINITIEF	RHa 10-02-2023	P220140-4040-18

Schaal	Fase	Opdrachtgever
1:500	Bestek	Gemeente Zutphen team: werken
Bladformaat: A0	Blad in bladen: 18 / 36	
Getekend: JSi 07-10-2022	Gewijzigd: JSi 10-02-2023	Project: Reconstructie Weg naar Voorst
Projectburo B.V.		Omschrijving: Nieuwe situatie

De Steven 41-C | 7206 AZ Zutphen | t 0575 - 74 30 80 | info@pbbv.nl | www.pbbv.nl

Alle markering uitvoeren in thermoplast tenzij anders aangegeven

- Aanbrengen markering doorgetrokken streep (0.10)
- Aanbrengen markering doorgetrokken streep (0.30)
- Aanbrengen markering 1.00-3.00 (0.10)
- Aanbrengen markering 1.00-1.00 (0.10)
- Aanbrengen markering kanalisatie 0.50-0.50 (0.10)
- Aanbrengen markering 0.30-2.70 (0.10)
- Aanbrengen markering 1.00-3.00 (0.30)
- Aanbrengen blokmarkering 0.50x0.50
- Aanbrengen driehoeksmarkering 0.50x0.50
- Aanbrengen zone dwarsmarkering doorgetrokken streep dik 0.30 (witte BSS)
- Aanbrengen zone dwarsmarkering doorgetrokken streep dik 0.20 (witte BSS)
- Aanbrengen markering 1.00-1.00 (0.10) (witte BSS)
- Aanbrengen markering doorgetrokken streep (0.10) (witte BSS)
- Aanbrengen markeringspijl
- Aanbrengen markering puntstuk
- VRI ontwerp door derden aangeleverd

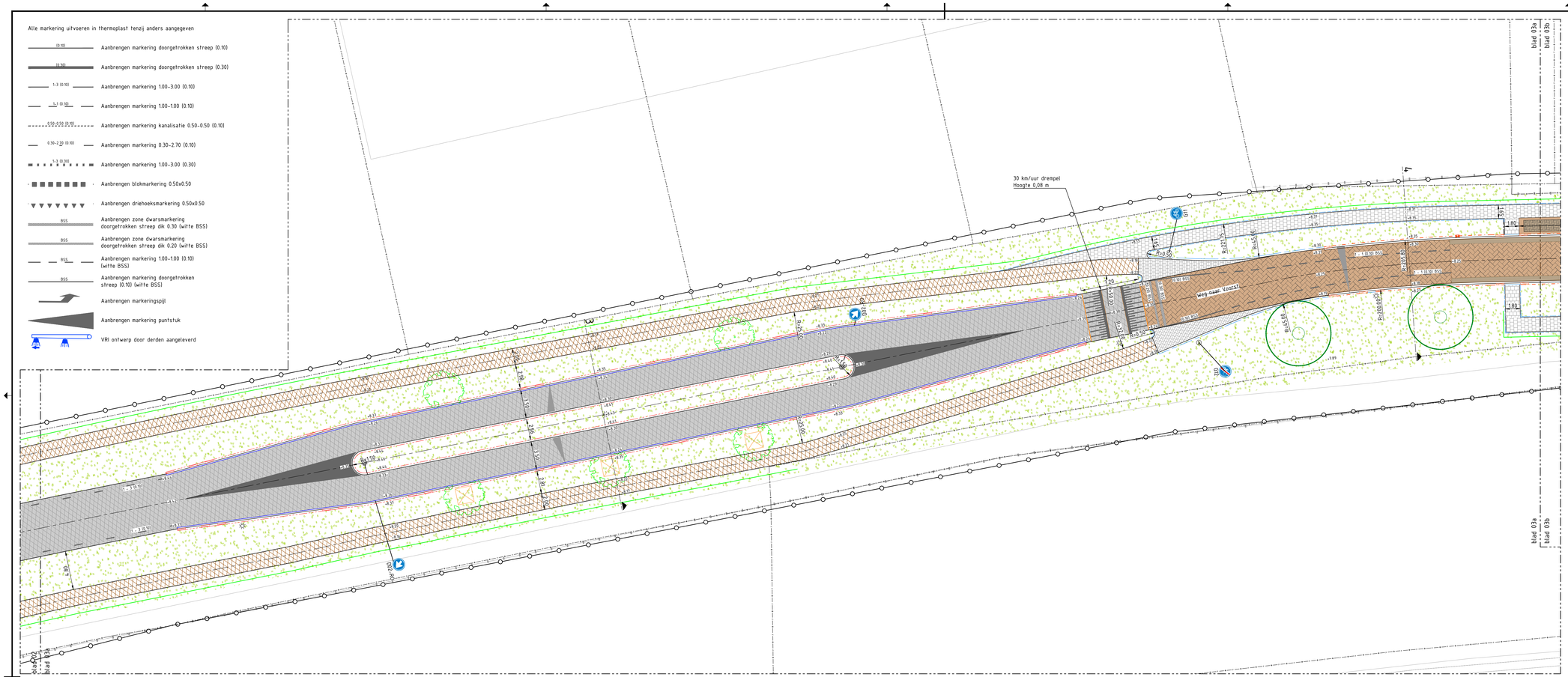

Overzicht

Schaal 1:10.000

Verklaring

- Werkgrens
- Kadastrale grens
- Bestaande boom, geen werkzaamheden
- Bestaande inrit
- Gebruiksgrens
- Materiaal- en/of verband grens
- Afschotrichting
- As rijbaan
- +16.21 Nieuwe maaiveld hoogte
- Aanbrengen opsluitband 60 x 200
- Aanbrengen opsluitband 100 x 200
- Aanbrengen hoekstuk opsluitband 100 x 200
- Aanbrengen opsluitband 200 x 250
- Aanbrengen hoekstuk opsluitband 200 x 250 (bij plateau's 1 kant zagen en lijmen aan beide zijden)
- Aanbrengen geleideband 50/200 x 250
- Aanbrengen trottoirband 180/200 x 250
- Aanbrengen RWS band 115/225 x 240
- RWS band 115/225 x 160
- RWS band 115/225 x 160 witte deklaag
- Aanbrengen inritverloopband 50/200x250 naar 200x250 (links en rechts bij inritten)
- Aanbrengen verloopband 50/200x250 naar 200x250 (bij plateau's)
- Aanbrengen inritverloopband RWS met fussenstuk
- Aanbrengen trottoirband 480 x 160 (uitstapstrook en bochtverbreding)
- Aanbrengen trottoirkolk t.b.v. RWS band, Geleideband en TB 180/200x250
- Putkop op hoogte brengen pijl op deksel in stroomrichting
- Molgoot BSS keiformaat, kleur: grijs, 5 streklagen met straatkolk
- Goottegel bij RWS band en Trottoirband 180/200x250
- Goot d.m.v. 2 streklagen SBS keiformaat, kleur: bruin, bij geleideband en opsluitband 200x250 (op plateau)
- Aanbrengen betonsloof achter band, breed 500, dik 300, (zie detail G en H) kunststof vezels versterkt beton
- Aanbrengen asfalt zwart
  - 35 mm SMA NL 8A,
  - 60 mm AC 16 bind TL-IB
  - 65 mm AC 22 base OL-IB
- Aanbrengen asfalt zwart deklaag
  - 35 mm SMA NL 8A surf
- Aanbrengen asfalt rood fietspad (nieuw)
  - 25 mm AC 8 surf DL-A kleur rood
  - 85 mm AC 22 base OL-IB
- Aanbrengen asfalt fietspad zwart (nieuw)
  - 25 mm AC 8 surf DL-A
  - 85 mm AC 22 base OL-IB
- Aanbrengen asfalt fietspad zwart (deklaag)
  - 25 mm AC 8 surf DL-A
- Trottoir, aanbrengen betontegels 300x300x60 halfsteensverband
- Inrit, aanbrengen betontegels 300x300x60 halfsteensverband haaks op de rijrichting
- Aanbrengen grasverbandtegel, vlak afmeting 400x400x120
- Aanbrengen BSS dubbelklinkers, halfsteensverband, kleur: zwart
- Plateau. Aanbrengen SBS keiformaat, keperverband, kleur: bruin met fabriek af gezaagde keperstenen
- Rijbaan. Aanbrengen SBS keiformaat, keper verband, kleur: rood bruin genuanceerd met fabriek af gezaagde keperstenen
- Parkeervakken. Aanbrengen SBS keiformaat, ellebooqverband, kleur: rood bruin genuanceerd halfsteensverband, kleur: rood bruin genuanceerd
- Rabatstrook. Aanbrengen SBS keiformaat, keperverband, kleur: bruin
- Oversteek. Deklaag voorzien van streetprint. BSS afm. 200x100x80
- Aanbrengen BSS verbandstenen (hergebruik)
- Aanbrengen beton met motief t.b.v. rammelstrook
- Aanbrengen voegstone 210x105x80, kleur: Geel 04-62 Newtone
- Aanbrengen hergebruik SBS dikformaat, halfsteensverband
- Aanbrengen halfverharding, achterhoeks Padvast, 3 cm 0/6, 12 cm 0/14, 10 cm drainzand, beluchtingsmat bij bomen
- Aanbrengen drempel. zie principe detail P22140-4051
- Aanstraten bestaande verharding o.a. BSS, SBS en betontegels

Verklaring

Ondergrond: BGT 23-06-2022
Kadastraal BRK 23-06-2022

Maten in meters, tenzij anders vermeld
Peilmaten in meters t.o.v. NAP, tenzij anders vermeld
Materiaalmaten in mm, tenzij anders vermeld

0 2 4 8 8m

- Aanbrengen groenscherm, zie dwarsprofiel 24 en 25 Voor haag zie groen tekening
- Verlichting ontwerp door derden
- Aanvullen en afwerken bermen
- Voor groen zie tekeningen P220140-4041 t/m 4048

Projectnummer	Tekeningnummer	Versie	Status	Vrijgegeven	Documentnummer
P220140	4043	B	DEFINITIEF	RHa 10-02-2023	P220140-4040-19

Schaal	Fase	Opdrachtgever
1:200	Bestek	Gemeente Zutphen team: werken

Bladformaat	Blad in bladen
A0	19 / 36

Getekend	Gewijzigd	Project
JSi 07-10-2022	JSi 10-02-2023	Reconstructie Weg naar Voorst

Projectburo B.V.
De Steven 61-C 7206 KZ Zutphen t 0575 - 74 30 88 info@pbbv.nl www.pbbv.nl

Omschrijving: Nieuwe situatie

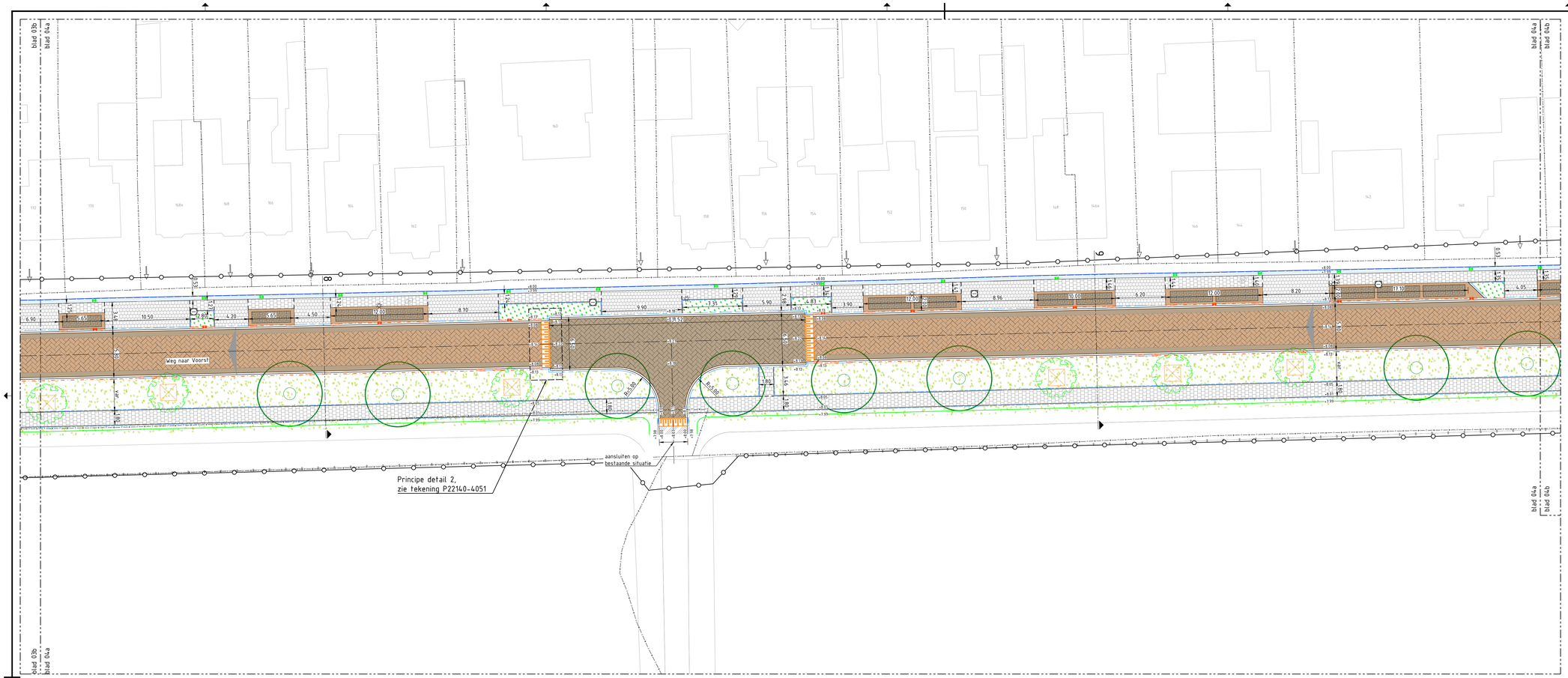

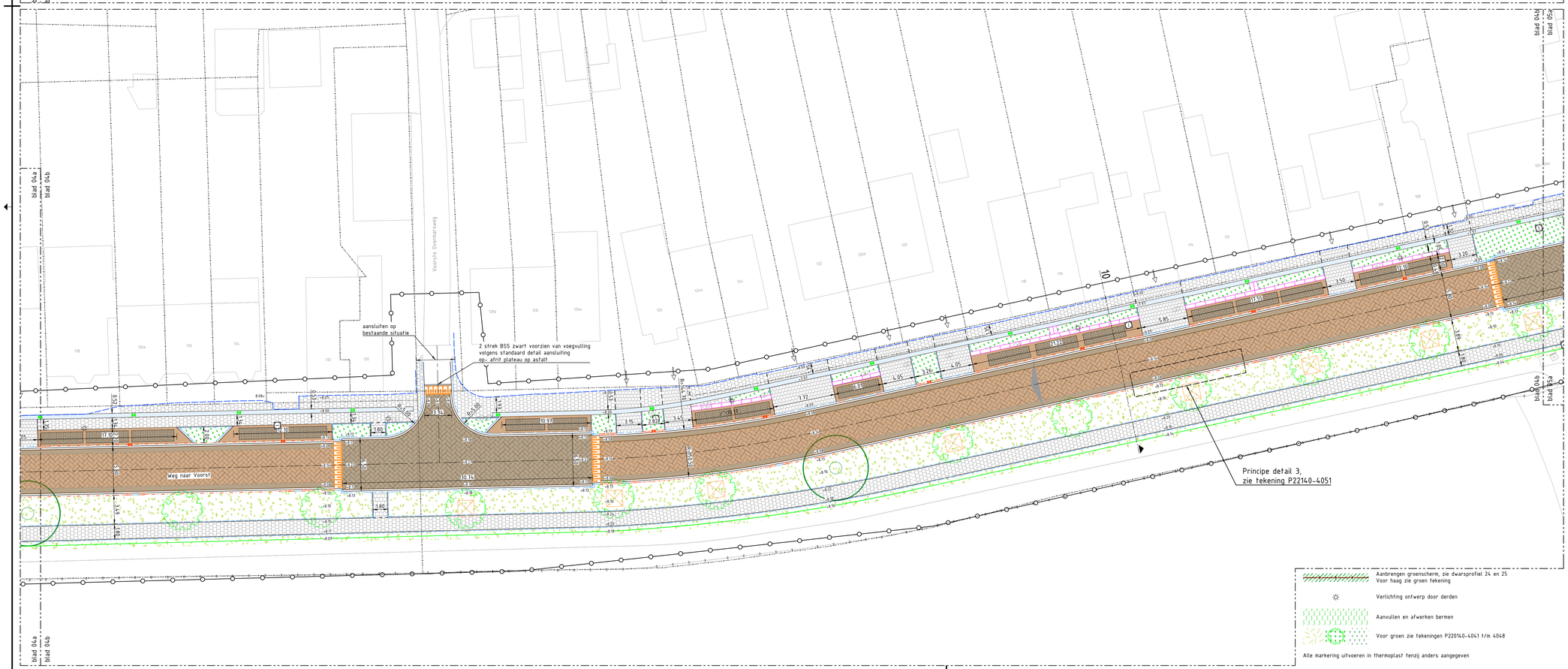

Overzicht

Schaal 1:10.000

Verklaring

- Werkgrens
- Kadastrale grens
- Bestaande boom, geen werkzaamheden
- Bestaande inrit
- Gebruiksgrens
- Materiaal- en/of verband grens
- Afschotrichting
- As rijbaan
- +16.21 Nieuwe maaiveld hoogte
- Aanbrengen opsluitband 60 x 200
- Aanbrengen opsluitband 100 x 200
- Aanbrengen hoekstuk opsluitband 100 x 200
- Aanbrengen opsluitband 200 x 250
- Aanbrengen hoekstuk opsluitband 200 x 250 (bij plateau's 1 kant zagen en lijmen aan beide zijden)
- Aanbrengen geleideband 50/200 x 250
- Aanbrengen trottoirband 180/200 x 250
- Aanbrengen RWS band 115/225 x 240
- RWS band 115/225 x 160
- RWS band 115/225 x 160 witte deklaag
- Aanbrengen inritverloopband 50/200x250 naar 200x250 (links en rechts bij inritten)
- Aanbrengen verloopband 50/200x250 naar 200x250 (bij plateau's)
- Aanbrengen inritverloopband RWS met fussenstuk
- Aanbrengen trottoirband 480 x 160 (uitstapstrook en bochtverbreding)
- Aanbrengen trottoirkolk t.b.v. RWS band, Geleideband en TB 180/200x250
- Putkop op hoogte brengen pijl op deksel in stroomrichting
- Molgoot BSS keiformaat, kleur: grijs, 5 streklagen met straatkolk
- Goottegel bij RWS band en Trottoirband 180/200x250
- Goot d.m.v. 2 streklagen SBS keiformaat, kleur: bruin, bij geleideband en opsluitband 200x250 (op plateau)
- Aanbrengen betonsloof achter band, breed 500, dik 300, (zie detail G en H) kunststof vezels versterkt beton
- Aanbrengen asfalt zwart
  - 35 mm SMA NL 8A,
  - 60 mm AC 16 bind TL-IB
  - 65 mm AC 22 base OL-IB
- Aanbrengen asfalt zwart deklaag
  - 35 mm SMA NL 8A surf
- Aanbrengen asfalt rood fietspad (nieuw)
  - 25 mm AC 8 surf DL-A kleur rood
  - 85 mm AC 22 base OL-IB
- Aanbrengen asfalt fietspad zwart (nieuw)
  - 25 mm AC 8 surf DL-A
  - 85 mm AC 22 base OL-IB
- Aanbrengen asfalt fietspad zwart (deklaag)
  - 25 mm AC 8 surf DL-A
- Trottoir, aanbrengen betontegels 300x300x60 halfsteensverband
- Inrit, aanbrengen betontegels 300x300x60 halfsteensverband haaks op de rijrichting
- Aanbrengen grasverbandtegel, vlak afmeting 400x400x120
- Aanbrengen BSS dubbelklinkers, halfsteensverband, kleur: zwart
- Plateau. Aanbrengen SBS keiformaat, keperverband, kleur: bruin met fabriek af gezaagde keperstenen
- Rijbaan. Aanbrengen SBS keiformaat, keper verband, kleur: rood bruin genuanceerd met fabriek af gezaagde keperstenen
- Parkeervakken. Aanbrengen SBS keiformaat, elleboogverband, kleur: rood bruin genuanceerd halfsteensverband, kleur: rood bruin genuanceerd
- Rabatstrook. Aanbrengen SBS keiformaat, keperverband, kleur: bruin
- Oversteek. Deklaag voorzien van streetprint. BSS afm. 200x100x80
- Aanbrengen BSS verbandstenen (hergebruik)
- Aanbrengen beton met motief t.b.v. rammelstrook
- Aanbrengen voegstone 210x105x80, kleur: Geel 04-62 Newtone
- Aanbrengen hergebruik SBS dikformaat, halfsteensverband
- Aanbrengen halfverharding, achterhoeks Padvast, 3 cm 0/6, 12 cm 0/14, 10 cm drainzand, beluchtingsmat bij bomen
- Aanbrengen drempel. zie principe detail P22140-4051
- Aanstraten bestaande verharding o.a. BSS, SBS en betontegels

Verklaring

Ondergrond: BGT 23-06-2022
Kadastraal BRK 23-06-2022

Maten in meters, tenzij anders vermeld
Peilmaten in meters t.o.v. NAP, tenzij anders vermeld
Materiaalmaten in mm, tenzij anders vermeld

0 2 4 6 8m

- Aanbrengen groenschem, zie dwarsprofiel 24 en 25 Voor haag zie groen tekening
- Verlichting ontwerp door derden
- Aanvullen en afwerken bermen
- Voor groen zie tekeningen P220140-4041 t/m 4048

Alle markering uitvoeren in thermoplast tenzij anders aangegeven

Projectnummer	Tekeningnummer	Versie	Status	Vrijgegeven	Documentnummer
P220140	4044	B	DEFINITIEF	RHa 10-02-2023	P220140-4040-20

Schaal	Fase	Opdrachtgever
1:200	Bestek	Gemeente Zutphen team: werken
Bladformaat	**Blad in bladen**	
A0	20 / 36	
Getekend	**Gewijzigd**	**Project**
JSi 07-10-2022	JSi 10-02-2023	Reconstructie Weg naar Voorst

Projectburo B.V.
De Steven 61-C T 0318 42 2424 Zutphen I 0575 - 74 30 88 I info@pbv.nl I www.pbv.nl

Omschrijving
Nieuwe situatie

Overzicht

Schaal 1:10.000

Verklaring

- Werkgrens
- Kadastrale grens
- Bestaande boom, geen werkzaamheden
- Bestaande inrit
- Gebruiksgrens
- Materiaal- en/of verband grens
- Afschotrichting
- As rijbaan
- +16.21 Nieuwe maaiveld hoogte
- Aanbrengen opsluitband 60 x 200
- Aanbrengen opsluitband 100 x 200
- Aanbrengen hoekstuk opsluitband 100 x 200
- Aanbrengen opsluitband 200 x 250
- Aanbrengen hoekstuk opsluitband 200 x 250 (bij plateau's 1 kant zagen en lijmen aan beide zijden)
- Aanbrengen geleideband 50/200 x 250
- Aanbrengen trottoirband 180/200 x 250
- Aanbrengen RWS band 115/225 x 240
- RWS band 115/225 x 160
- RWS band 115/225 x 160 witte deklaag
- Aanbrengen inritverlooopband 50/200x250 naar 200x250 (links en rechts bij inritten)
- Aanbrengen verlooopband 50/200x250 naar 200x250 (bij plateau's)
- Aanbrengen inritverlooopband RWS met fussenstuk
- Aanbrengen trottoirband 480 x 160 (uitstapstrook en bochtverbreding)
- Aanbrengen trottoirkolk t.b.v. RWS band, Geleideband en TB 180/200x250
- Putkop op hoogte brengen pijl op deksel in stroomrichting
- Molgoot BSS keiformaat, kleur: grijs, 5 streklagen met straatkolk
- Goottegel bij RWS band en Trottoirband 180/200x250
- Goot d.m.v. 2 streklagen SBS keiformaat, kleur: bruin, bij geleideband en opsluitband 200x250 (op plateau)
- Aanbrengen betonsloof achter band, breed 500, dik 300, (zie detail G en H) kunststof vezels versterkt beton
- Aanbrengen asfalt zwart
  - 35 mm SMA NL 8A,
  - 60 mm AC 16 bind TL-IB
  - 65 mm AC 22 base OL-IB
- Aanbrengen asfalt zwart deklaag
  - 35 mm SMA NL 8A surf
- Aanbrengen asfalt rood fietspad (nieuw)
  - 25 mm AC 8 surf DL-A kleur rood
  - 85 mm AC 22 base OL-IB
- Aanbrengen asfalt fietspad zwart (nieuw)
  - 25 mm AC 8 surf DL-A
  - 85 mm AC 22 base OL-IB
- Aanbrengen asfalt fietspad zwart (deklaag)
  - 25 mm AC 8 surf DL-A
- Trottoir, aanbrengen betontegels 300x300x60 halfsteensverband
- Inrit, aanbrengen betontegels 300x300x60 halfsteensverband haaks op de rijrichting
- Aanbrengen grasverbandtegel, vlak afmeting 400x400x120
- Aanbrengen BSS dubbelklinkers, halfsteensverband, kleur: zwart
- Plateau. Aanbrengen SBS keiformaat, keperverband, kleur: bruin met fabriek af gezaagde keperstenen
- Rijbaan. Aanbrengen SBS keiformaat, keper verband, kleur: rood bruin genuanceerd met fabriek af gezaagde keperstenen
- Parkeervakken. Aanbrengen SBS keiformaat, elleboogverband, kleur: rood bruin genuanceerd halfsteensverband, kleur: rood bruin genuanceerd
- Rabatstrook. Aanbrengen SBS keiformaat, keperverband, kleur: bruin
- Oversteek. Deklaag voorzien van streetprint. BSS afm. 200x100x80
- Aanbrengen BSS verbandstenen (hergebruik)
- Aanbrengen beton met motief t.b.v. rammelstrook
- Aanbrengen voegstone 210x105x80, kleur: Geel 04-62 Newtone
- Aanbrengen hergebruik SBS dikformaat, halfsteensverband
- Aanbrengen halfverharding, achterhoeks Padvast, 3 cm 0/6, 12 cm 0/14, 10 cm drainzand, beluchtingsmat bij bomen
- Aanbrengen drempel. zie principe detail P22140-4051
- Aanstraten bestaande verharding o.a. BSS, SBS en betontegels

Verklaring

Ondergrond: BGT 23-06-2022
Kadastraal BRK 23-06-2022

Maten in meters, tenzij anders vermeld
Peilmaten in meters t.o.v. NAP, tenzij anders vermeld
Materiaalmaten in mm, tenzij anders vermeld

0 2 4 6 8m

Projectnummer	Tekeningnummer	Versie	Status	Vrijgegeven	Documentnummer
P220140	4045	B	DEFINITIEF	RHa 10-02-2023	P220140-4040-21

Schaal	Fase	Opdrachtgever
1:200	Bestek	Gemeente Zutphen team: werken

Bladformaat	Blad in bladen
A0	21 / 36

Getekend	Gewijzigd	Project
JSi 07-10-2022	JSi 10-02-2023	Reconstructie Weg naar Voorst

Projectburo B.V.
De Steuver 61-C T 0318 612 2qbnen E 0575 - 76 30 88 I info@qbno.nl
I www.qbno.nl

Omschrijving
Nieuwe situatie

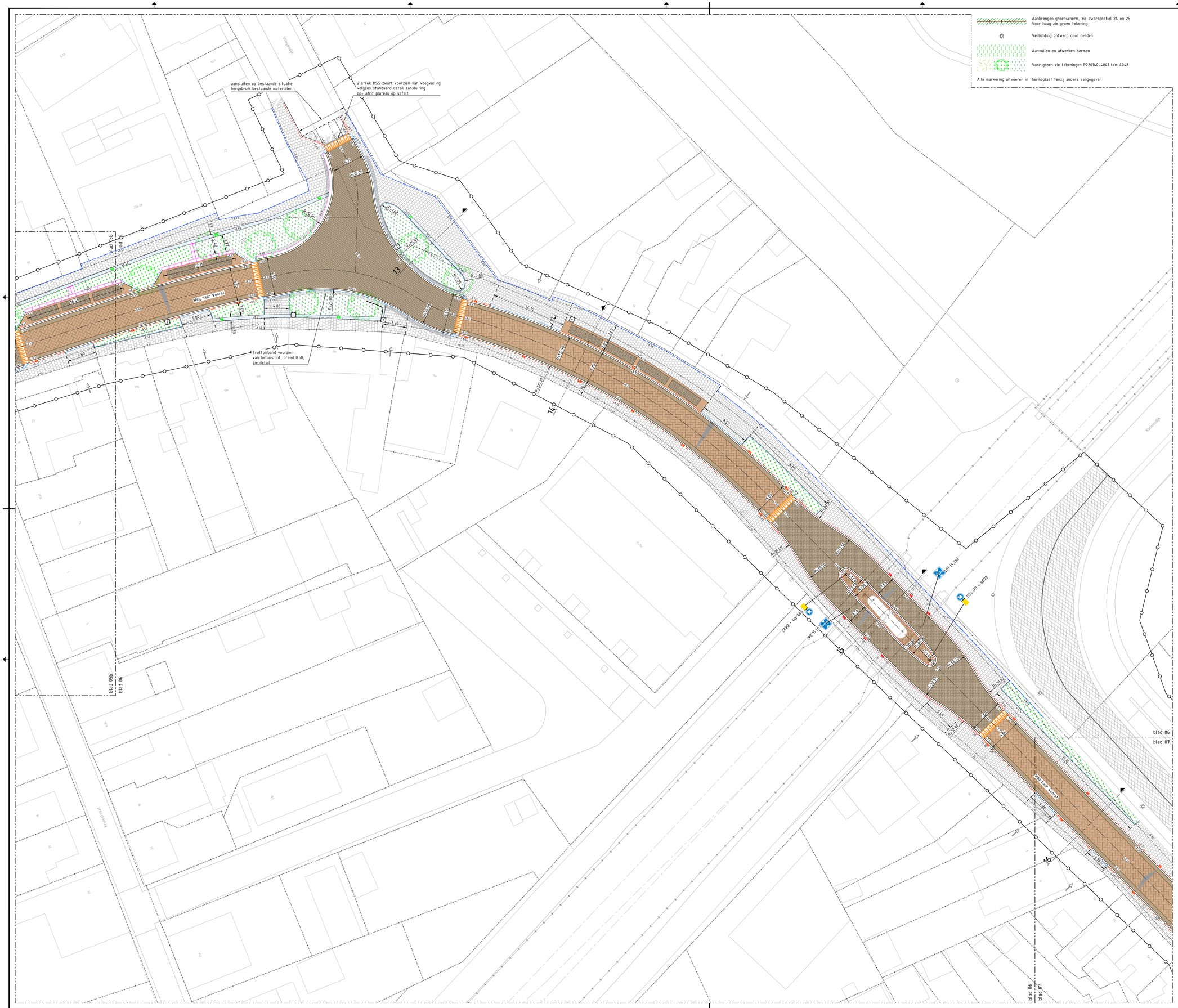

Overzicht

Schaal 1:10.000

Verklaring

- Werkgrens
- Kadastrale grens
- Bestaande boom, geen werkzaamheden
- Bestaande inrit
- Gebruiksgrens
- Materiaal- en/of verband grens
- Afschotrichting
- As rijbaan
- +16.21 Nieuwe maaiveld hoogte
- Aanbrengen opsluitband 60 x 200
  Aanbrengen opsluitband 100 x 200
- Aanbrengen hoekstuk opsluitband 100 x 200
- Aanbrengen opsluitband 200 x 250
  Aanbrengen hoekstuk opsluitband 200 x 250
  (bij plateau's 1 kant zagen en lijmen aan beide zijden)
- Aanbrengen geleideband 50/200 x 250
- Aanbrengen trottoirband 180/200 x 250
- Aanbrengen RWS band 115/225 x 240
  RWS band 115/225 x 160
  RWS band 115/225 x 160 witte deklaag
- Aanbrengen inritverloopband 50/200x250 naar 200x250
  (links en rechts bij inritten)
- Aanbrengen verloopband 50/200x250 naar 200x250
  (bij plateau's)
- Aanbrengen inritverloopband RWS met fussenstuk
- Aanbrengen trottoirband 480 x 160
  (uitstapstrook en bochtverbreding)
- Aanbrengen trottoirkolk t.b.v. RWS band,
  Geleideband en TB 180/200x250
- Putkop op hoogte brengen
  pijl op deksel in stroomrichting
- Molgoot BSS keiformaat, kleur: grijs,
  5 streklagen met straatkolk
- Goottegel bij RWS band en Trottoirband 180/200x250
- Goot d.m.v. 2 streklagen SBS keiformaat, kleur: bruin,
  bij geleideband en opsluitband 200x250 (op plateau)
- Aanbrengen betonsloof achter band,
  breed 500, dik 300, (zie detail G en H)
  kunststof vezels versterkt beton
- Aanbrengen asfalt zwart
  - 35 mm SMA NL 8A,
  - 60 mm AC 16 bind TL-IB
  - 65 mm AC 22 base OL-IB
- Aanbrengen asfalt zwart deklaag
  - 35 mm SMA NL 8A surf
- Aanbrengen asfalt rood fietspad (nieuw)
  - 25 mm AC 8 surf DL-A kleur rood
  - 85 mm AC 22 base OL-IB
- Aanbrengen asfalt fietspad zwart (nieuw)
  - 25 mm AC 8 surf DL-A
  - 85 mm AC 22 base OL-IB
- Aanbrengen asfalt fietspad zwart (deklaag)
  - 25 mm AC 8 surf DL-A
- Trottoir, aanbrengen betontegels 300x300x60
  halfsteensverband
- Inrit, aanbrengen betontegels 300x300x60
  halfsteensverband haaks op de rijrichting
- Aanbrengen grasverbandtegel, vlak
  afmeting 400x400x120
- Aanbrengen BSS dubbeklinkers, halfsteensverband,
  kleur: zwart
- Plateau. Aanbrengen SBS keiformaat,
  keperverband, kleur: bruin
  met fabriek af gezaagde keperstenen
- Rijbaan. Aanbrengen SBS keiformaat, keper verband,
  kleur: rood bruin genuanceerd
  met fabriek af gezaagde keperstenen
- Parkeervakken. Aanbrengen SBS keiformaat,
  ellebooqverband, kleur: rood bruin genuanceerd
  halfsteensverband, kleur: rood bruin genuanceerd
- Rabatstrook. Aanbrengen SBS keiformaat,
  keperverband, kleur: bruin
- Oversteek. Deklaag voorzien van streetprint.
  BSS afm. 200x100x80
- Aanbrengen BSS verbandstenen (hergebruik)
- Aanbrengen beton met motief t.b.v. rammelstrook
- Aanbrengen voegstone 210x105x80,
  kleur: Geel 04-62 Newtone
- Aanbrengen hergebruik SBS dikformaat,
  halfsteensverband
- Aanbrengen halfverharding, achterhoeks Padvast,
  3 cm 0/6, 12 cm 0/14, 10 cm drainzand,
  beluchtingsmat bij bomen
- Aanbrengen drempel.
  zie principe detail P22140-4051
- Aanstraten bestaande verharding
  o.a. BSS, SBS en betontegels

Verklaring

Ondergrond: BGT 23-06-2022
Kadastraal BRK 23-06-2022

Maten in meters, tenzij anders vermeld
Peilmaten in meters t.o.v. NAP, tenzij anders vermeld
Materiaalmaten in mm, tenzij anders vermeld

0 2 4 6 8m

Projectnummer	Tekeningnummer	Versie	Status	Vrijgegeven	Documentnummer
P220140	4046	B	DEFINITIEF	RHa 10-02-2023	P220140-4040-22

Schaal 1:200	Fase Bestek
Bladformaat A0	Blad in bladen 22 / 36
Getekend JSi 07-10-2022	Gewijzigd JSi 10-02-2023

Opdrachtgever
Gemeente Zutphen
team: werken

Project
Reconstructie Weg naar Voorst

Omschrijving
Nieuwe situatie

Projectburo B.V.
De Steven 41-C T 0318-42 Ziijtphen I 0575 - 74 30 88 I info@pbbv.nl
www.pbbv.nl

Overzicht

Schaal 1:10.000

Verklaring

- Aanbrengen groenscherm, zie dwarsprofiel 24 en 25 Voor haag zie groen tekening
- Verlichting ontwerp door derden
- Aanvullen en afwerken bermen
- Voor groen zie tekeningen P220140-4041 t/m 4048

Alle markering uitvoeren in thermoplast tenzij anders aangegeven

- (0.10) Aanbrengen markering doorgetrokken streep (0.10)
- (0.30) Aanbrengen markering doorgetrokken streep (0.30)
- 1.-3 (0.10) Aanbrengen markering 1.00-3.00 (0.10)
- 1.-1 (0.10) Aanbrengen markering 1.00-1.00 (0.10)
- 0.50-0.50 (0.10) Aanbrengen markering kanalisatie 0.50-0.50 (0.10)
- 0.30-2.70 (0.10) Aanbrengen markering 0.30-2.70 (0.10)
- 1.-3 (0.30) Aanbrengen markering 1.00-3.00 (0.30)
- Aanbrengen blokmarkering 0.50x0.50
- Aanbrengen driehoeksmarkering 0.50x0.50
- BSS Aanbrengen zone dwarsmarkering doorgetrokken streep dik 0.30 (witte BSS)
- BSS Aanbrengen zone dwarsmarkering doorgetrokken streep dik 0.20 (witte BSS)
- BSS Aanbrengen markering 1.00-1.00 (0.10) (witte BSS)
- BSS Aanbrengen markering doorgetrokken streep (0.10) (witte BSS)
- Aanbrengen markeringspijl
- Aanbrengen markering puntstuk
- VRI ontwerp door derden aangeleverd

- Werkgrens
- Kadastrale grens
- Bestaande boom, geen werkzaamheden
- Bestaande inrit
- Gebruiksgrens
- Materiaal- en/of verband grens
- Afschotrichting
- As rijbaan
- +16.21 Nieuwe maaiveld hoogte
- Aanbrengen opsluitband 60 x 200
  Aanbrengen opsluitband 100 x 200
- Aanbrengen hoekstuk opsluitband 100 x 200
- Aanbrengen opsluitband 200 x 250
  Aanbrengen hoekstuk opsluitband 200 x 250
  (bij plateau's 1 kant zagen en lijmen aan beide zijden)
- Aanbrengen geleideband 50/200 x 250
- Aanbrengen trottoirband 180/200 x 250
- Aanbrengen RWS band 115/225 x 240
  RWS band 115/225 x 160
  RWS band 115/225 x 160 witte deklaag
- Aanbrengen inritverloopband 50/200x250 naar 200x250 (links en rechts bij inritten)
- Aanbrengen verloopband 50/200x250 naar 200x250 (bij plateau's)
- Aanbrengen inritverloopband RWS met fussenstuk
- Aanbrengen trottoirband 480 x 160 (uitstapstrook en bochtverbreding)
- Aanbrengen trottoirkolk t.b.v. RWS band, Geleideband en TB 180/200x250
- Putkop op hoogte brengen pijl op deksel in stroomrichting
- Molgoot BSS keiformaat, kleur: grijs, 5 streklagen met straatkolk
- Goottegel bij RWS band en Trottoirband 180/200x250
- Goot d.m.v. 2 streklagen SBS keiformaat, kleur: bruin, bij geleideband en opsluitband 200x250 (op plateau)
- Aanbrengen betonsloef achter band, breed 500, dik 300, (zie detail G en H) kunststof vezels versterkt beton
- Aanbrengen asfalt zwart
  - 35 mm SMA NL 8A,
  - 60 mm AC 16 bind TL-IB
  - 65 mm AC 22 base DL-IB
- Aanbrengen asfalt zwart deklaag
  - 35 mm SMA NL 8A surf
- Aanbrengen asfalt rood fietspad (nieuw)
  - 25 mm AC 8 surf DL-A kleur rood
  - 85 mm AC 22 base DL-IB
- Aanbrengen asfalt fietspad zwart (nieuw)
  - 25 mm AC 8 surf DL-A
  - 85 mm AC 22 base DL-IB
- Aanbrengen asfalt fietspad zwart (deklaag)
  - 25 mm AC 8 surf DL-A
- Trottoir, aanbrengen betontegels 300x300x60 halfsteensverband
- Inrit, aanbrengen betontegels 300x300x60 halfsteensverband haaks op de rijrichting
- Aanbrengen grasverbandtegel, vlak afmeting 400x400x120
- Aanbrengen BSS dubbelklinkers, halfsteensverband, kleur: zwart
- Plateau. Aanbrengen SBS keiformaat, keperverband, kleur: bruin met fabriek af gezaagde keperstenen
- Rijbaan. Aanbrengen SBS keiformaat, keper verband, kleur: rood bruin genuanceerd met fabriek af gezaagde keperstenen
- Parkeervakken. Aanbrengen SBS keiformaat, elleboogverband, kleur: rood bruin genuanceerd halfsteensverband, kleur: rood bruin genuanceerd
- Rabatstrook. Aanbrengen SBS keiformaat, keperverband, kleur: bruin
- Oversteek. Deklaag voorzien van streetprint. BSS afm. 200x100x80
- Aanbrengen BSS verbandstenen (hergebruik)
- Aanbrengen beton met motief t.b.v. rammelstrook
- Aanbrengen voegstone 210x105x80, kleur: Geel 04-62 Newtone
- Aanbrengen hergebruik SBS dikformaat, halfsteensverband
- Aanbrengen halfverharding, achterhoeks Padvast, 3 cm 0/6, 12 cm 0/14, 10 cm drainzand, beluchfingsmat bij bomen
- Aanbrengen drempel. zie principe detail P22140-4051
- Aansfraten bestaande verharding o.a. BSS, SBS en betontegels

Verklaring

Ondergrond: BGT 23-06-2022
Kadastraal BRK 23-06-2022

Maten in meters, tenzij anders vermeld
Peilmaten in meters t.o.v. NAP, tenzij anders vermeld
Materiaalmaten in mm, tenzij anders vermeld

0 2 4 6 8m

Projectnummer	Tekeningnummer	Versie	Status	Vrijgegeven	Documentnummer
P220140	4047	B	DEFINITIEF	RHa 10-02-2023	P220140-4040-23

Schaal	Fase	Opdrachtgever
1:200	Bestek	Gemeente Zutphen
Bladformaat	Blad in bladen	team: werken
A0	23 / 36	

Getekend	Gewijzigd	Project
JSi 07-10-2022	JSi 10-02-2023	Reconstructie Weg naar Voorst

Projectburo B.V.
De Steven 41-C / 7206 AX Zutphen / t 0575 - 74 30 88 / info@jsbv.nl / www.jsbv.nl

Omschrijving: Nieuwe situatie

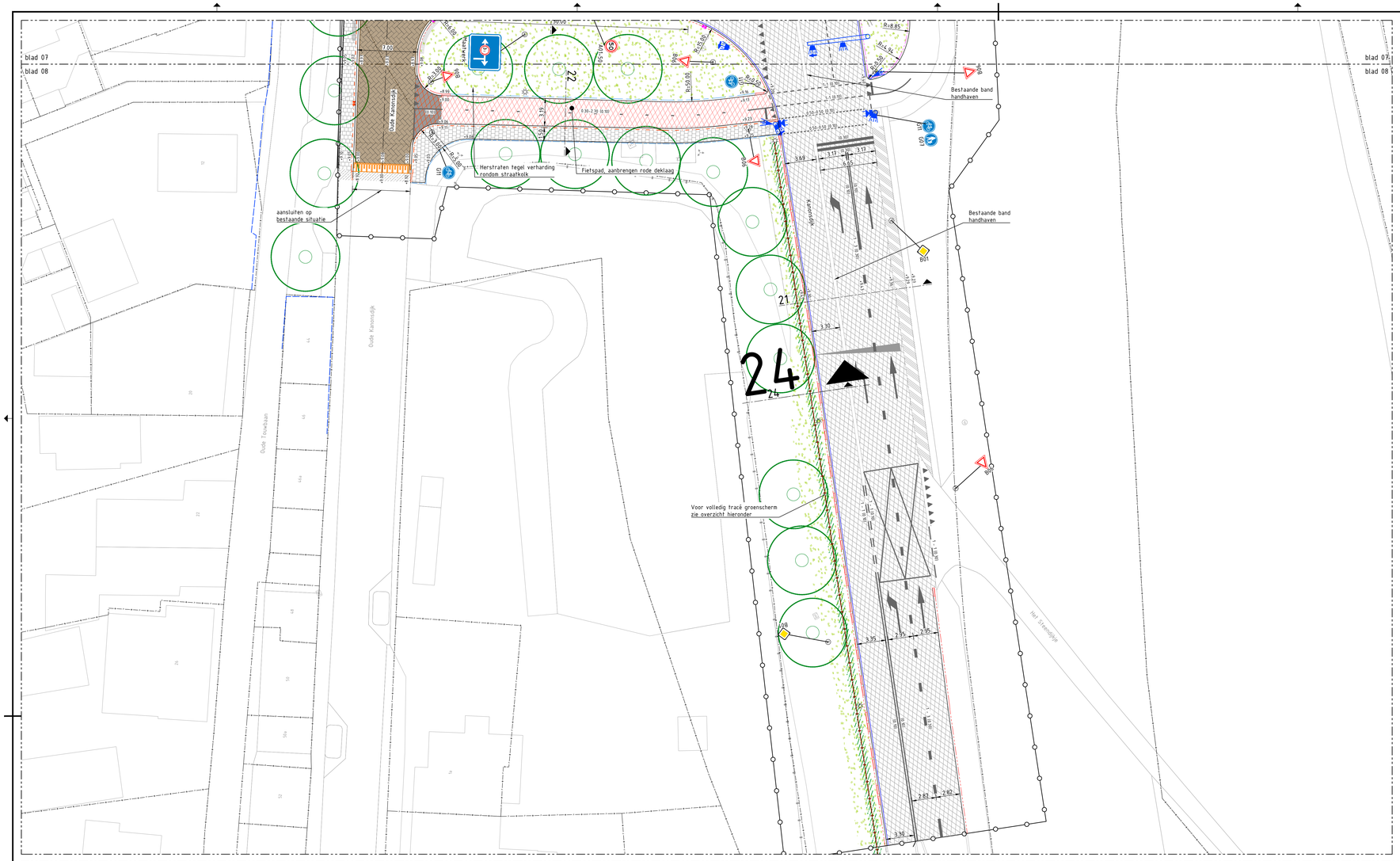

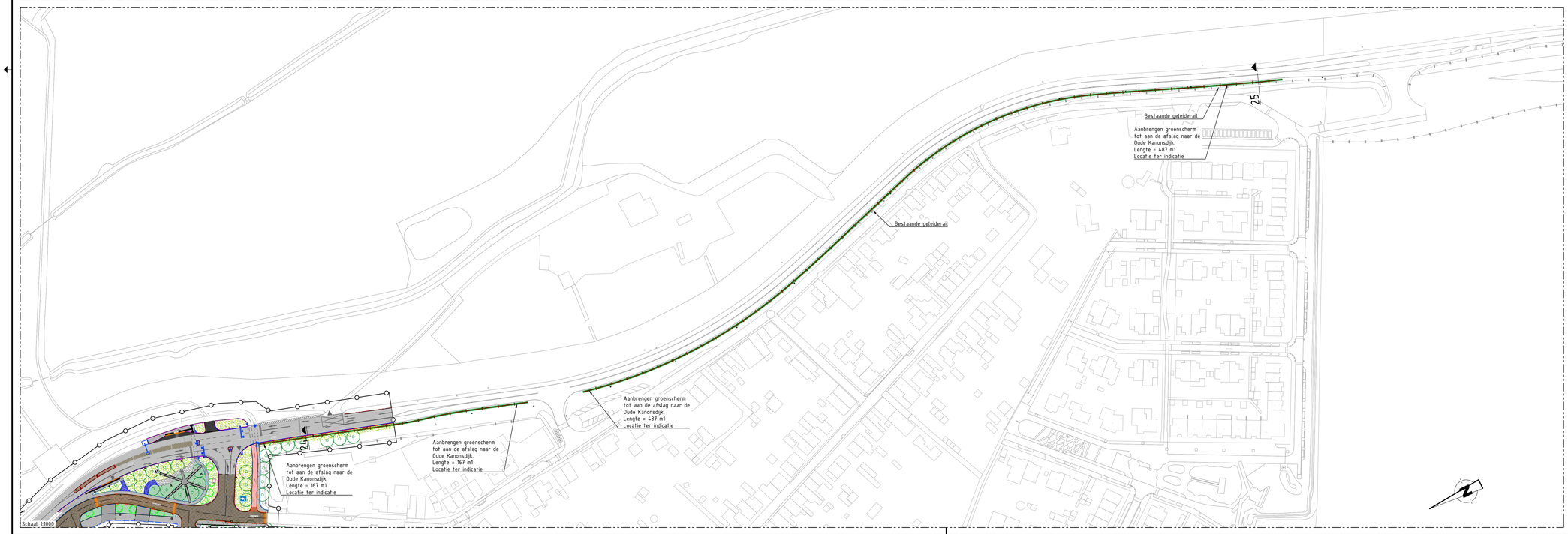

Schaal 1:1000

Overzicht

Schaal 1:10.000

Verklaring

- Aanbrengen groenscherm, zie dwarsprofiel 24 en 25 Voor haag zie groen tekening
- Verlichting ontwerp door derden
- Aanvullen en afwerken bermen
- Voor groen zie tekeningen P220140-4041 t/m 4048
- Alle markering uitvoeren in thermoplast tenzij anders aangegeven
- (0.10) Aanbrengen markering doorgetrokken streep (0.10)
- (0.30) Aanbrengen markering doorgetrokken streep (0.30)
- 1-3 (0.10) Aanbrengen markering 1.00-3.00 (0.10)
- 1-1 (0.10) Aanbrengen markering 1.00-1.00 (0.10)
- 0.50-0.50 (0.10) Aanbrengen markering kanalisatie 0.50-0.50 (0.10)
- 0.30-2.70 (0.10) Aanbrengen markering 0.30-2.70 (0.10)
- 1-3 (0.30) Aanbrengen markering 1.00-3.00 (0.30)
- Aanbrengen blokmarkering 0.50x0.50
- Aanbrengen driehoeksmarkering 0.50x0.50
- BSS Aanbrengen zone dwarsmarkering doorgetrokken streep dik 0.30 (witte BSS)
- BSS Aanbrengen zone dwarsmarkering doorgetrokken streep dik 0.20 (witte BSS)
- BSS Aanbrengen markering 1.00-1.00 (0.10) (witte BSS)
- BSS Aanbrengen markering doorgetrokken streep (0.10) (witte BSS)
- Aanbrengen markeringspijl
- Aanbrengen markering puntstuk
- VRI ontwerp door derden aangeleverd

- Werkgrens
- Kadastrale grens
- Bestaande boom, geen werkzaamheden
- Bestaande inrit
- Gebruiksgrens
- Materiaal- en/of verband grens
- Afschotrichting
- As rijbaan
- +16.21 Nieuwe maaiveld hoogte
- Aanbrengen opsluitband 60 x 200
- Aanbrengen opsluitband 100 x 200
- Aanbrengen hoekstuk opsluitband 100 x 200
- Aanbrengen opsluitband 200 x 250
- Aanbrengen hoekstuk opsluitband 200 x 250 (bij plateau's 1 kant zagen en lijmen aan beide zijden)
- Aanbrengen geleideband 50/200 x 250
- Aanbrengen trottoirband 180/200 x 250
- Aanbrengen RWS band 115/225 x 240
- RWS band 115/225 x 160
- RWS band 115/225 x 160 witte deklaag
- Aanbrengen inritverloopband 50/200x250 naar 200x250 (links en rechts bij inritten)
- Aanbrengen verloopband 50/200x250 naar 200x250 (bij plateau's)
- Aanbrengen inritverloopband RWS met fussenstuk
- Aanbrengen trottoirband 480 x 160 (uitstapstrook en bochtverbreding)
- Aanbrengen trottoirkolk t.b.v. RWS band, Geleideband en TB 180/200x250
- Putkop op hoogte brengen pijl op deksel in stroomrichting
- Molgoot BSS keiformaat, kleur: grijs, 5 streklagen met straatkolk
- Goottegel bij RWS band en Trottoirband 180/200x250
- Goot d.m.v. 2 streklagen SBS keiformaat, kleur: bruin, bij geleideband en opsluitband 200x250 (op plateau)
- Aanbrengen betonsloef achter band, breed 500, dik 300, (zie detail G en H) kunststof vezels versterkt beton
- Aanbrengen asfalt zwart
  - 35 mm SMA NL 8A,
  - 60 mm AC 16 bind TL-IB
  - 65 mm AC 22 base OL-IB
- Aanbrengen asfalt zwart deklaag
  - 35 mm SMA NL 8A surf
- Aanbrengen asfalt rood fietspad (nieuw)
  - 25 mm AC 8 surf DL-A kleur rood
  - 85 mm AC 22 base OL-IB
- Aanbrengen asfalt fietspad zwart (nieuw)
  - 25 mm AC 8 surf DL-A
  - 85 mm AC 22 base OL-IB
- Aanbrengen asfalt fietspad zwart (deklaag)
  - 25 mm AC 8 surf DL-A
- Trottoir, aanbrengen betontegels 300x300x60 halfsteensverband
- Inrit, aanbrengen betontegels 300x300x60 halfsteensverband haaks op de rijrichting
- Aanbrengen grasverbandtegel, vlak afmeting 400x400x120
- Aanbrengen BSS dubbelklinkers, halfsteensverband, kleur: zwart
- Plateau. Aanbrengen SBS keiformaat, keperverband, kleur: bruin met fabriek af gezaagde keperstenen
- Rijbaan. Aanbrengen SBS keiformaat, keper verband, kleur: rood bruin genuanceerd met fabriek af gezaagde keperstenen
- Parkeervakken. Aanbrengen SBS keiformaat, ellebogverband, kleur: rood bruin genuanceerd halfsteensverband, kleur: rood bruin genuanceerd
- Rabatstrook. Aanbrengen SBS keiformaat, keperverband, kleur: bruin
- Oversteek. Deklaag voorzien van streetprint. BSS afm. 200x100x80
- Aanbrengen BSS verbandstenen (hergebruik)
- Aanbrengen beton met motief t.b.v. rammelstrook
- Aanbrengen voegstone 210x105x80, kleur: Geel 04-62 Newtone
- Aanbrengen hergebruik SBS dikformaat, halfsteensverband
- Aanbrengen halfverharding, achterhoeks Padvast, 3 cm 0/6, 12 cm 0/14, 10 cm drainzand, beluchtingsmat bij bomen
- Aanbrengen drempel. zie principe detail P22140-4051
- Aanstraten bestaande verharding o.a. BSS, SBS en betontegels

Verklaring

Ondergrond: BGT 23-06-2022
Kadastraal: BRK 23-06-2022

Maten in meters, tenzij anders vermeld
Peilmaten in meters t.o.v. NAP, tenzij anders vermeld
Materiaalmaten in mm, tenzij anders vermeld

0 2 4 6 8m

Projectnummer	Tekeningnummer	Versie	Status	Vrijgegeven	Documentnummer
P220140	4048	B	DEFINITIEF	RHa 10-02-2023	P220140-4040-24

Schaal	Fase
1:200	Bestek

Bladformaat	Blad in bladen
A0	24 / 36

Opdrachtgever: Gemeente Zutphen
team: werken

Getekend	Gewijzigd
JSi 07-10-2022	JSi 10-02-2023

Project: Reconstructie Weg naar Voorst

Omschrijving: Nieuwe situatie

Projectburo B.V.
De Steven 41-C | 7209 AZ Zutphen | t (0575) - 74 30 88 | info@pbbv.nl | www.pbbv.nl