Blad 1

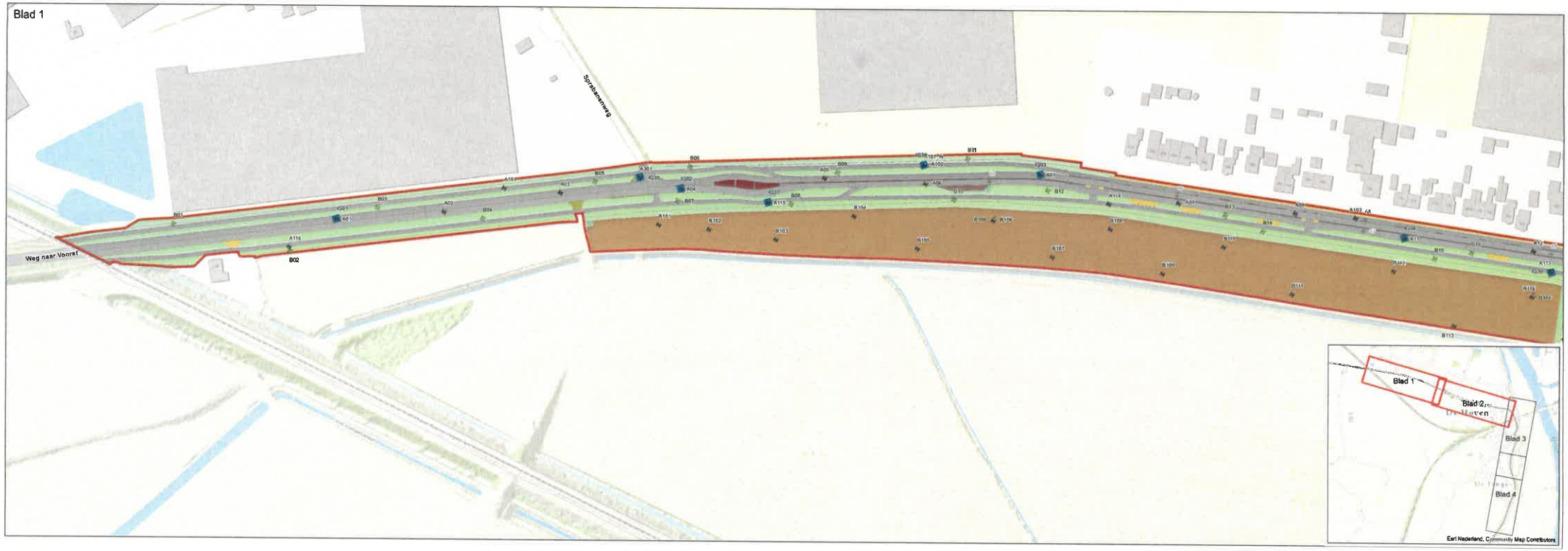

Blad 2

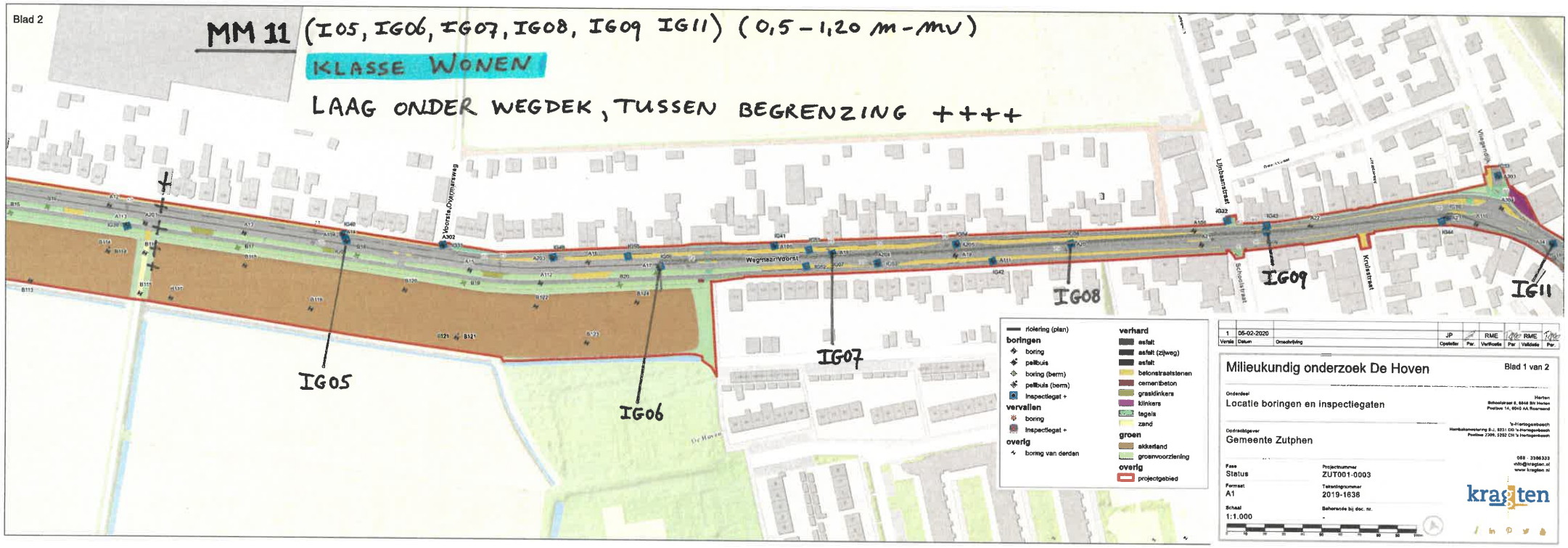

Versie	Datum	Omschrijving	Opsteller	Par.	Verificatie	Par	Validatie	Par.
1	05-02-2020		JP		RME		RME	

Milieukundig onderzoek De Hoven

Blad 1 van 2

Onderdeel
Locatie boringen en inspectiegaten

Opdrachtgever
Gemeente Zutphen

Fase
Status

Formaat
A1

Schaal
1:1.000

Projectnummer
ZUT001-0003

Tekeningnummer
2019-1636

Behorende bij doc. nr.
-

Herten
Schoolstraat 2, 6846 BN Herten
Postbus 14, 6940 AA Roermond

's-Hertogenbosch
Hambakenwetering 2-J, 5231 DD 's-Hertogenbosch
Postbus 2309, 5202 CH 's-Hertogenbosch

088 - 3386333
info@kragten.nl
www.kragten.nl

kragten

Blad 3

MM 11 (KLASSE WONEN)

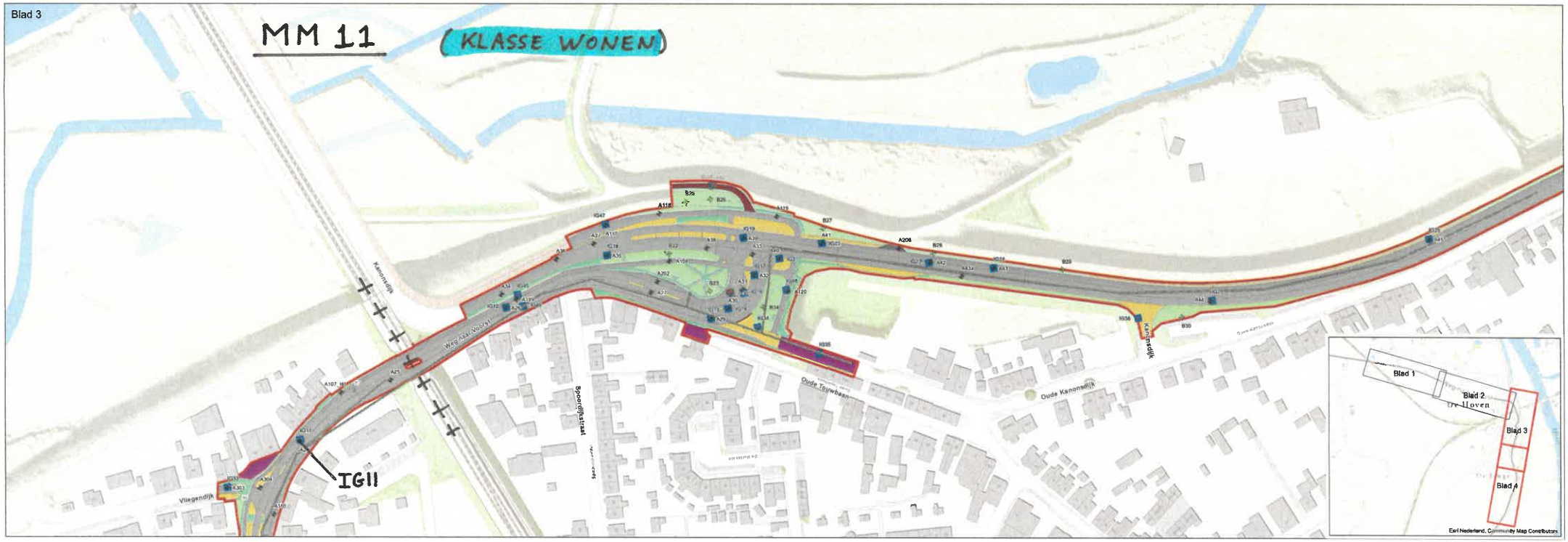

Blad 4

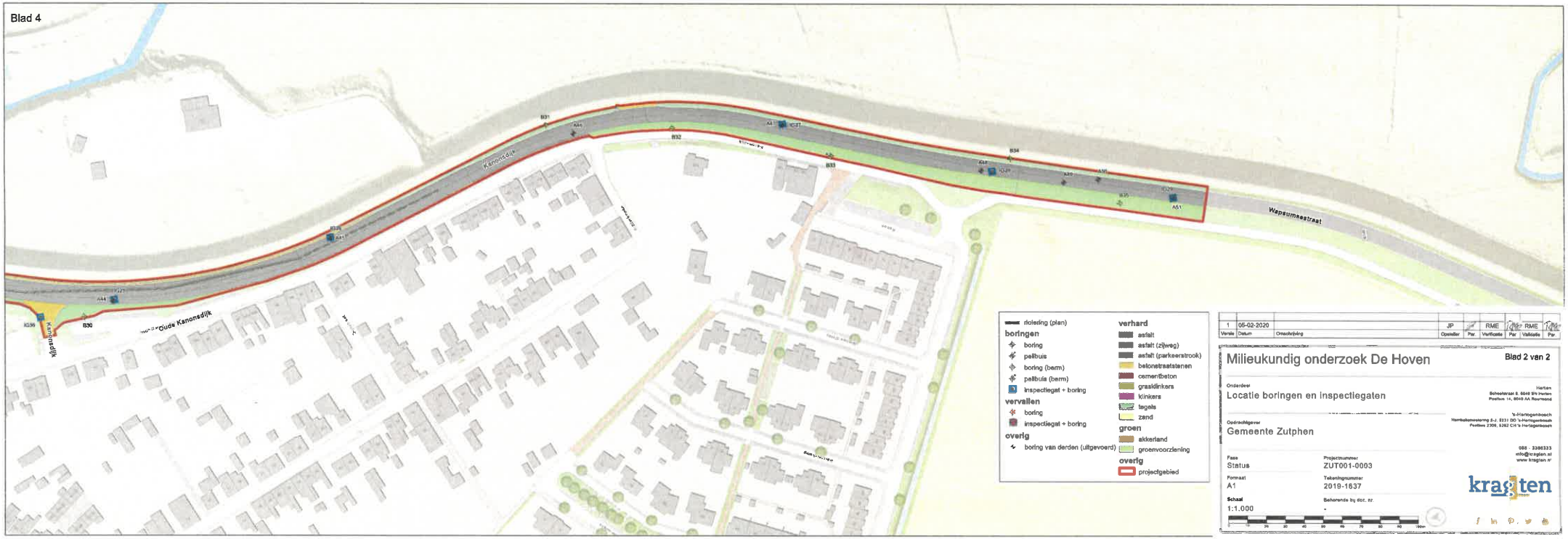

Versie	Datum	Omschrijving	Opsteller	Par	Verificatie	Par	Validatie	Par
1	05-02-2020		JP		RME		RME	

Milieukundig onderzoek De Hoven

Blad 2 van 2

Onderdeel
Locatie boringen en inspectiegaten

Opdrachtgever
Gemeente Zutphen

Herten
Beheerlaan 8, 6849 BN Herten
Postbus 14, 6945 AA Rheenendal

's-Hertogenbosch
Hambakenwetering 2-J, 5231 DD 's-Hertogenbosch
Postbus 2309, 5202 CH 's-Hertogenbosch

085 - 3368333
info@kragten.nl
www.kragten.nl

Fase: Status	Projectnummer: ZUT001-0003
Formaat: A1	Tekeningnummer: 2019-1637
Schaal: 1:1.000	Behorende bij doc. nr: -

kragten

Blad 1

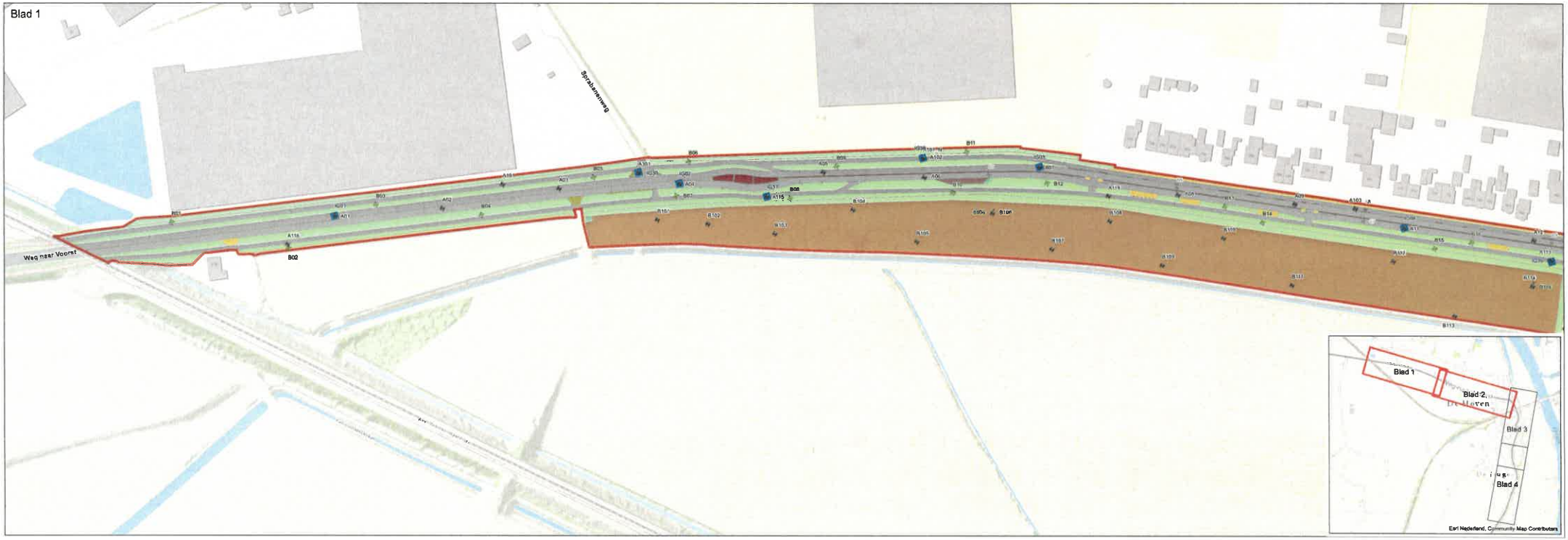

Blad 2

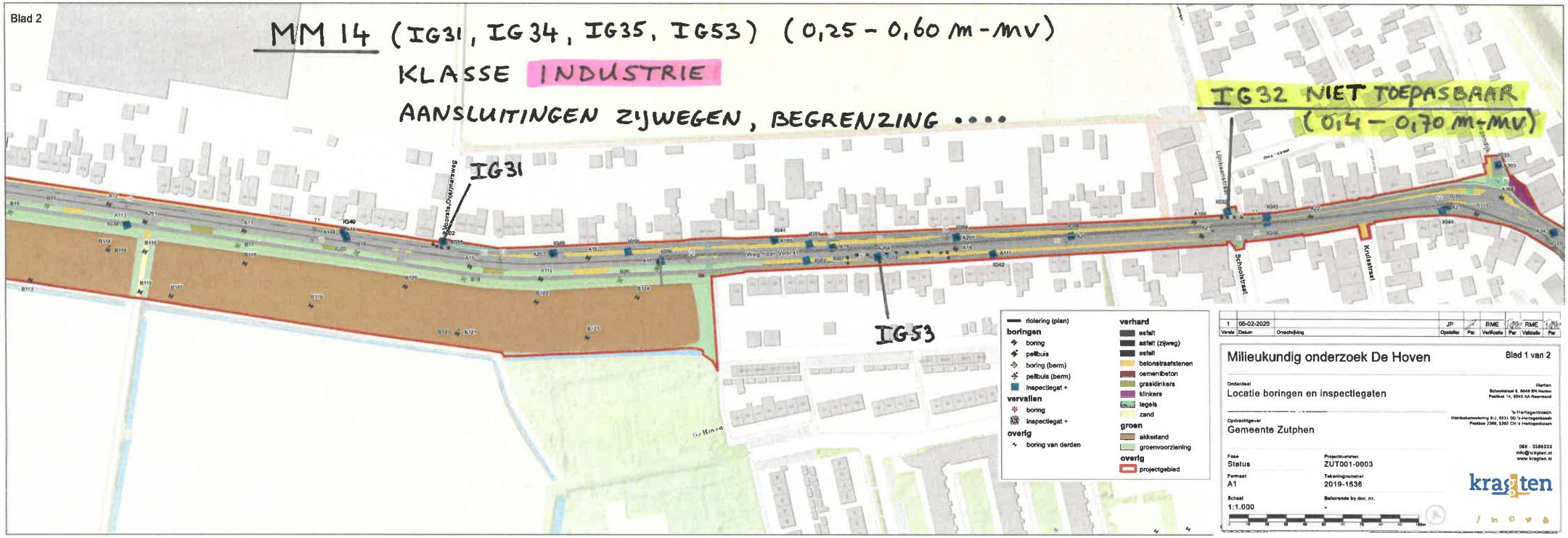

Versie	Datum	Omschrijving	Opsteller	Par.	Verificatie	Par.	Validatie	Par.
1	06-02-2020		JP		RME		RME	

Milieukundig onderzoek De Hoven

Blad 1 van 2

Onderdeel
Locatie boringen en inspectiegaten

Opdrachtgever
Gemeente Zutphen

Fase
Status

Formaat
A1

Schaal
1:1.000

Projectnummer
ZUT001-0003

Tekeningnummer
2019-1636

Behorende bij doc. nr.
-

Herten
Schoolstraat 8, 6049 BN Herten
Postbus 14, 6040 AA Roermond

's-Hertogenbosch
Hambakenwetering 8-J, 5231 DD 's-Hertogenbosch
Postbus 2369, 5202 CH 's-Hertogenbosch

088 - 3386333
info@kragten.nl
www.kragten.nl

kragten

Blad 3

MM 14 (KLASSE INDUSTRIE)

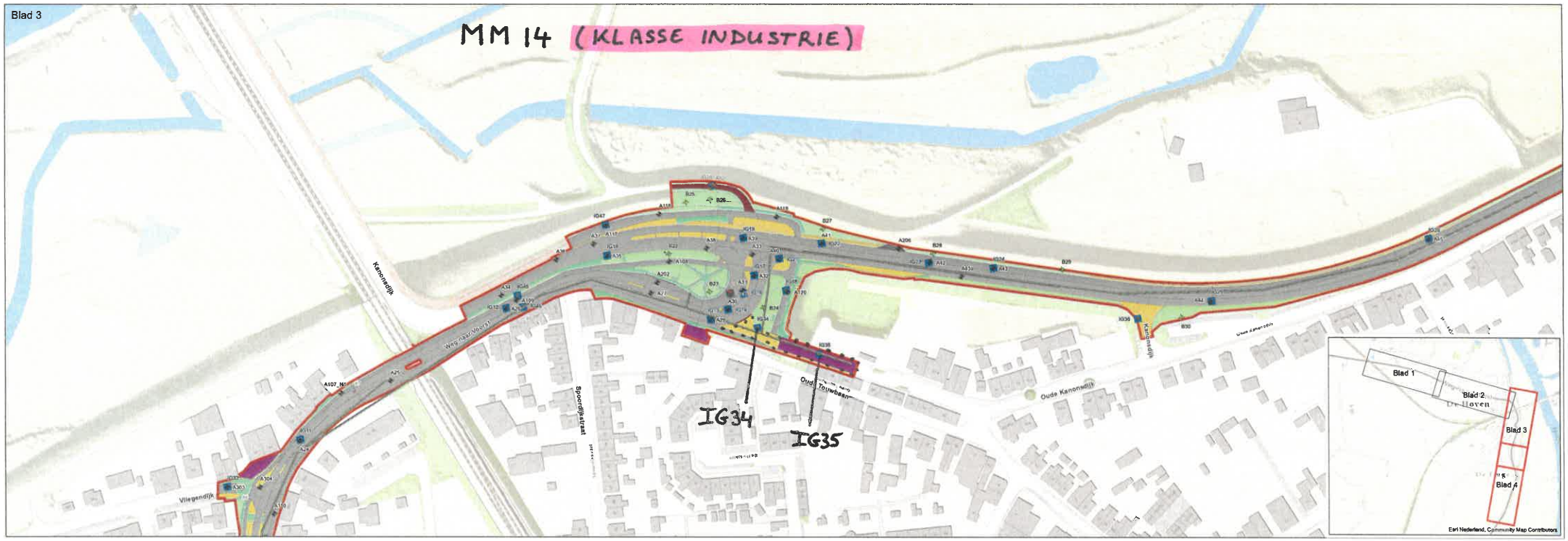

Blad 4

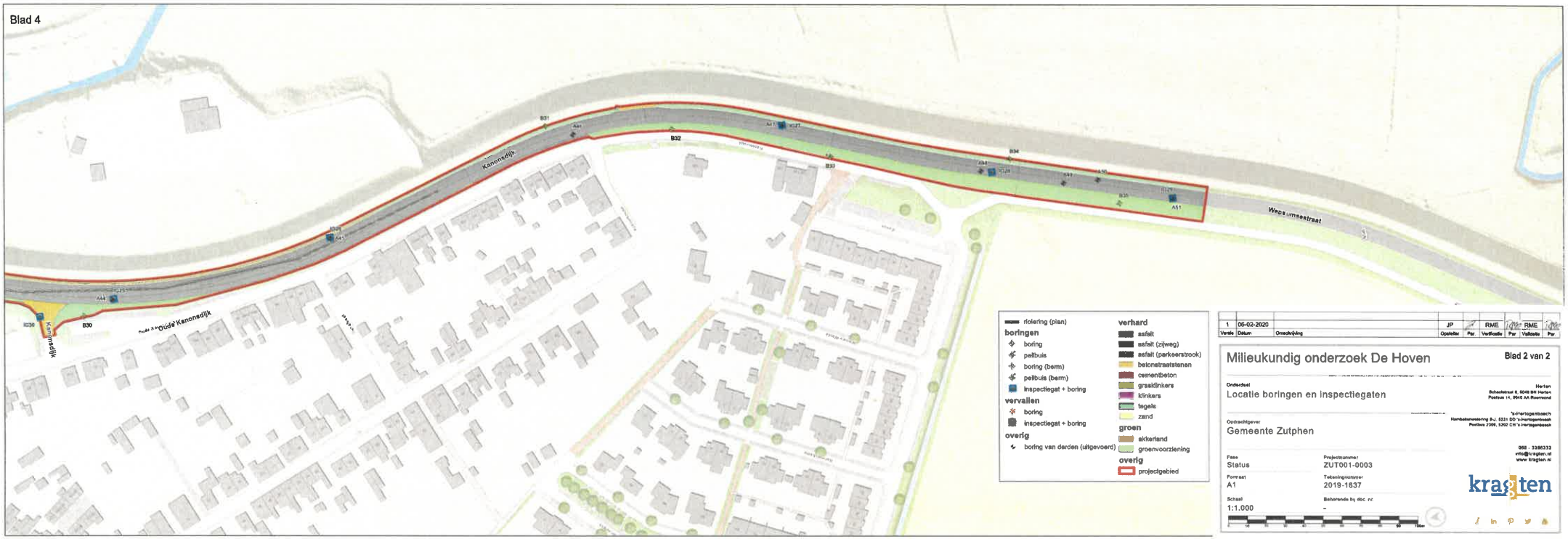

riolering (plan)

boringen
- boring
- peilbuis
- boring (berm)
- peilbuis (berm)
- inspectiegat + boring

vervallen
- boring
- inspectiegat + boring

overig
- boring van derden (uitgevoerd)

verhard
- asfalt
- asfalt (zijweg)
- asfalt (parkeerstrook)
- betonstraatstenen
- cementbeton
- grasdinkers
- klinkers
- tegels
- zand

groen
- akkerland
- groenvoorziening

overig
- projectgebied

Versie	Datum	Omschrijving	Opsteller	Par.	Verificatie	Par.	Validatie	Par.
1	06-02-2020		JP		RME		RME	

Milieukundig onderzoek De Hoven

Blad 2 van 2

Onderdeel
Locatie boringen en inspectiegaten

Opdrachtgever
Gemeente Zutphen

Fase
Status

Projectnummer
ZUT001-0003

Formaat
A1

Tekeningnummer
2019-1637

Schaal
1:1.000

Behorende bij doc. nr.
-

Herten
Schakelstraat 6, 6046 BN Herten
Postbus 14, 6040 AA Roermond

's-Hertogenbosch
Hambakenwetering 8-J, 5231 DD 's-Hertogenbosch
Postbus 2306, 5202 CH 's-Hertogenbosch

088 - 3388333
info@kragten.nl
www.kragten.nl

kragten

Blad 3

MM 19 (IG30, IG34, IG35, IG36, IG45, IG46, IG50) (0,50 - 2,50 m - mv)

KLASSE INDUSTRIE

VAKKEN, BEGRENZING ....

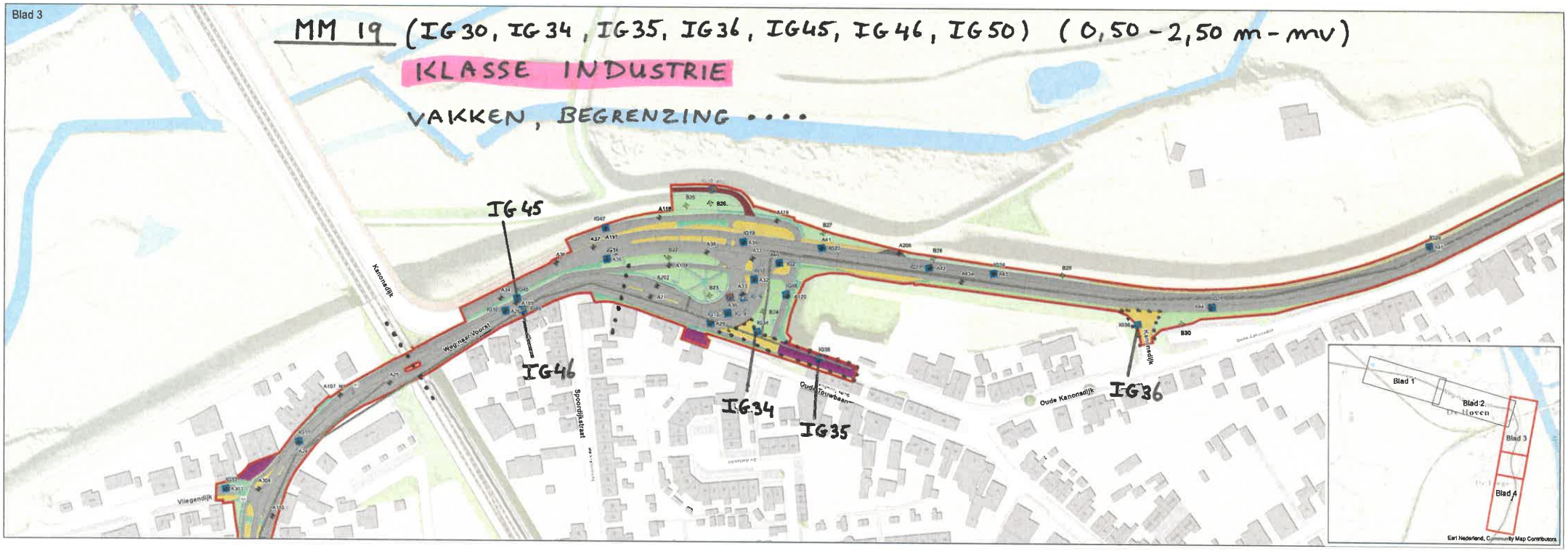

Blad 4

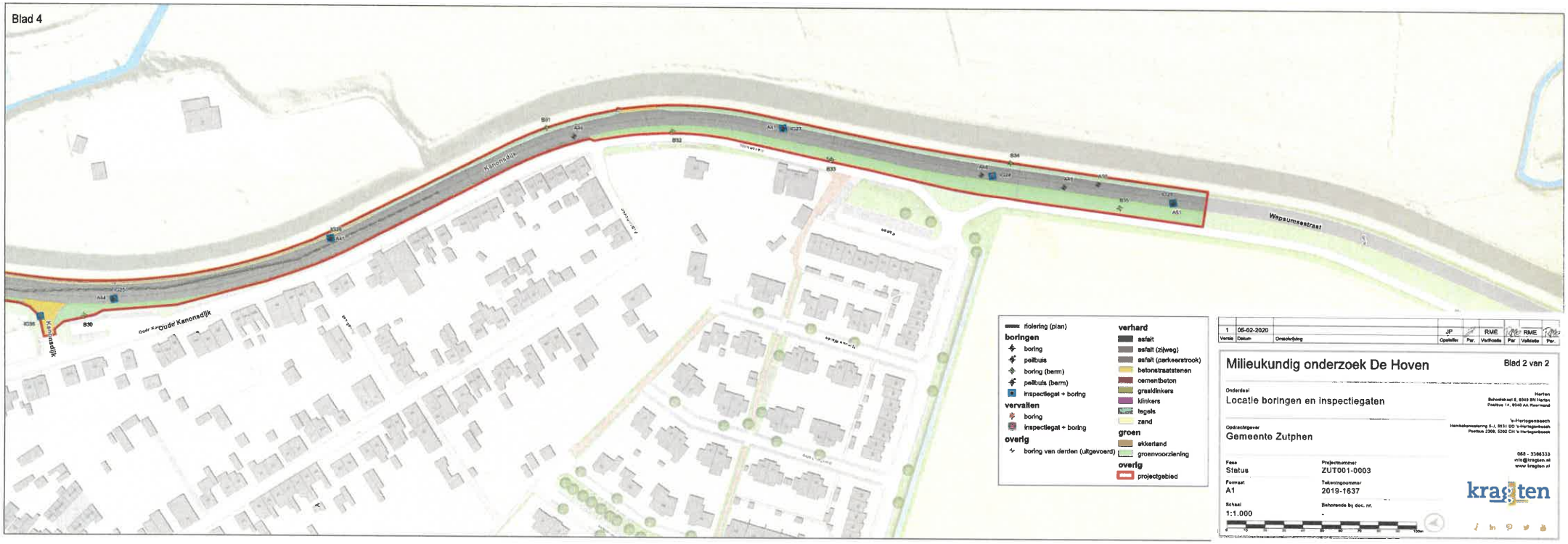

riolering (plan)

boringen
- boring
- peilbuis
- boring (berm)
- peilbuis (berm)
- inspectiegat + boring

vervallen
- boring
- inspectiegat + boring

overig
- boring van derden (uitgevoerd)

verhard
- asfalt
- asfalt (zijweg)
- asfalt (parkeerstrook)
- betonstraatstenen
- cementbeton
- grasdinkers
- klinkers
- tegels
- zand

groen
- akkerland
- groenvoorziening

overig
- projectgebied

Versie	Datum	Omschrijving	Opsteller	Par.	Verificatie	Par	Validatie	Par.
1	06-02-2020		JP		RME		RME	

Milieukundig onderzoek De Hoven

Blad 2 van 2

Onderdeel
Locatie boringen en inspectiegaten

Opdrachtgever
Gemeente Zutphen

Herten
Schoolstraat 8, 6049 BN Herten
Postbus 1t, 6040 AA Roermond

's-Hertogenbosch
Hambakenwetering 5-J, 5231 DD 's-Hertogenbosch
Postbus 2309, 5202 CH 's-Hertogenbosch

088 - 3396333
info@kragten.nl
www.kragten.nl

Fase: Status	Projectnummer: ZUT001-0003
Formaat: A1	Tekeningnummer: 2019-1637
Schaal: 1:1.000	Behorende bij doc. nr.: -

kragten

Blad 1

Blad 2

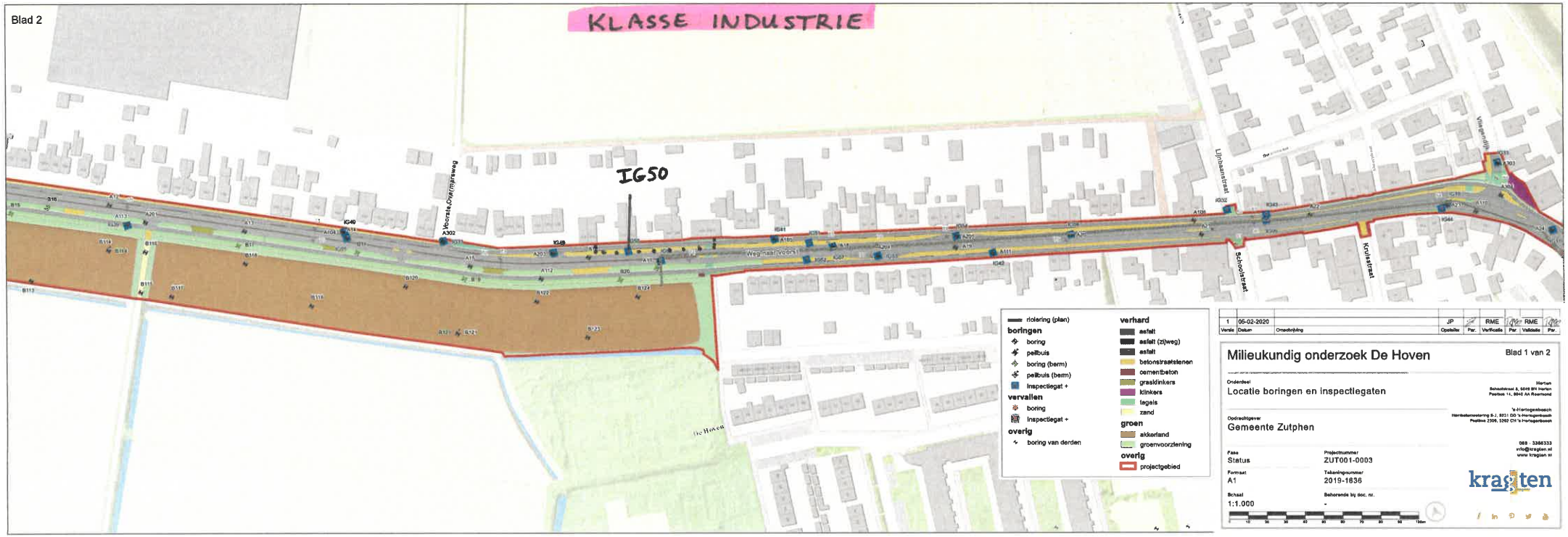

Versie	Datum	Omschrijving	Opsteller	Par.	Verificatie	Par.	Validatie	Par.
1	06-02-2020		JP		RME		RME	

Milieukundig onderzoek De Hoven

Blad 1 van 2

Onderdeel
Locatie boringen en inspectiegaten

Opdrachtgever
Gemeente Zutphen

Fase
Status

Formaat
A1

Schaal
1:1.000

Projectnummer
ZUT001-0003

Tekeningnummer
2019-1836

Behorende bij doc. nr.
-

Horten
Schoolstraat 8, 5045 BN Horten
Postbus 14, 5940 AA Reemond

's-Hertogenbosch
Hambakenwetering 5-J, 5231 DD 's-Hertogenbosch
Postbus 2309, 5202 CH 's-Hertogenbosch

088 - 3368333
info@kragten.nl
www.kragten.nl

kragten

Blad 1

Spitsbaanweg
Weg naar Voorst
B16
Blad 1
Blad 2
Blad 3
Blad 4
Esri Nederland, Community Map Contributors

Blad 2

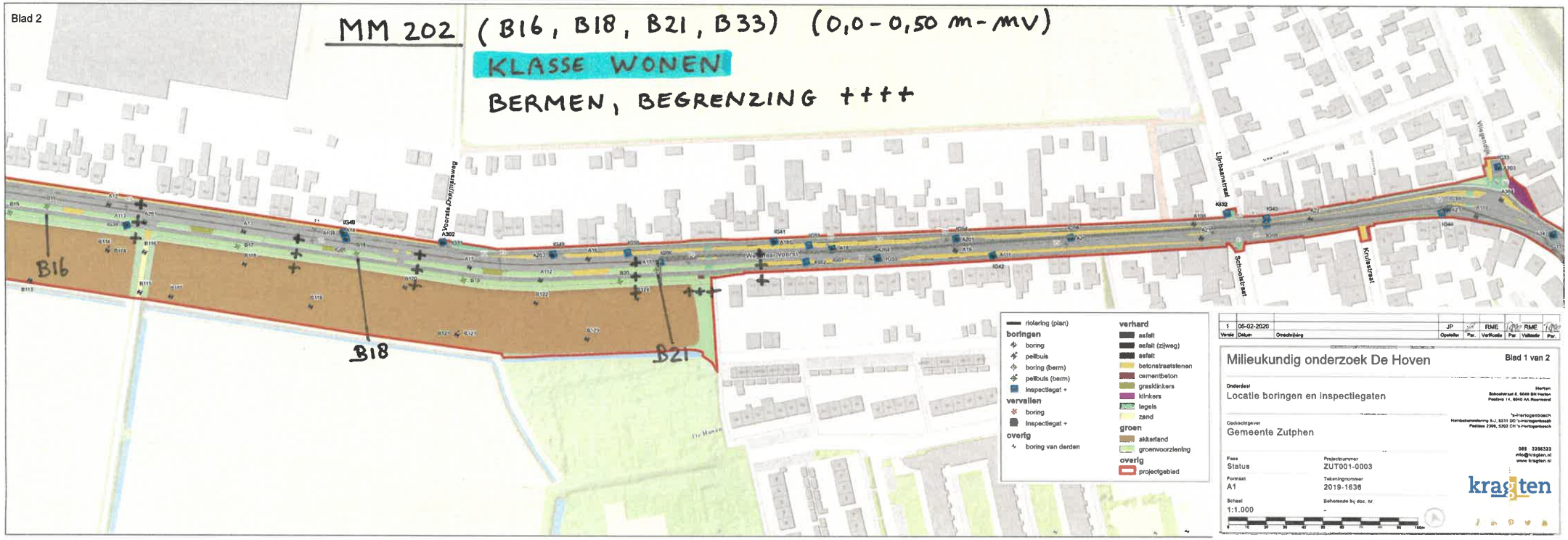
MM 202 (B16, B18, B21, B33) (0,0-0,50 m-mv)
KLASSE WONEN
BERMEN, BEGRENZING ++++
Voorsterdijkingsweg
Weg naar Voorst
Lijnbaanstraat
Schoolstraat
Kruisstraat
Vissersdijk
B16
B18
B21
riolering (plan)
boringen
boring
peilbuis
boring (berm)
peilbuis (berm)
inspectiegat +
vervallen
boring
inspectiegat +
overig
boring van derden
verhard
asfalt
asfalt (zijweg)
asfalt
betonstraatstenen
cementbeton
grasdinkers
klinkers
tegels
zand
groen
akkerland
groenvoorziening
overig
projectgebied
1 | 05-02-2020 | | JP | RME | RME
Versie | Datum | Omschrijving | Opsteller | Verificatie | Validatie
Milieukundig onderzoek De Hoven
Blad 1 van 2
Onderdeel
Locatie boringen en inspectiegaten
Opdrachtgever
Gemeente Zutphen
Fase
Status
Projectnummer
ZUT001-0003
Formaat
A1
Tekeningnummer
2019-1636
Schaal
1:1.000
Behorende bij doc. nr.
kragten

Blad 3

Blad 4

MM 202 (KLASSE WONEN)

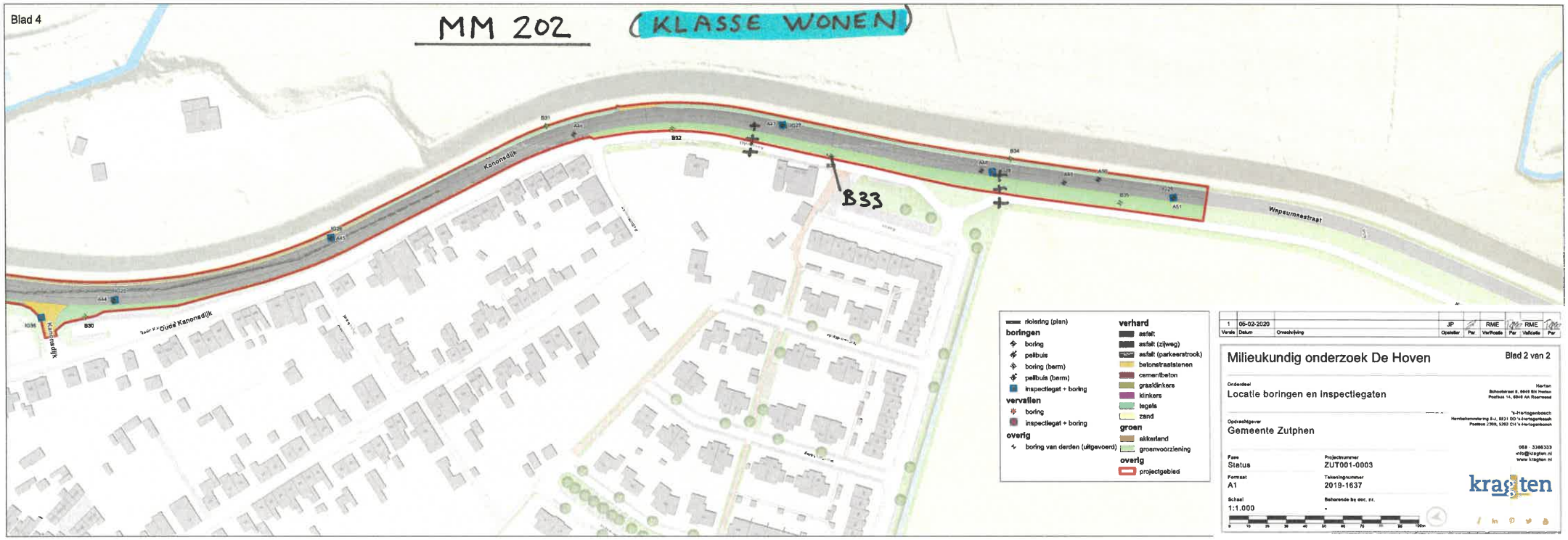

riolering (plan)

boringen
- boring
- peilbuis
- boring (berm)
- peilbuis (berm)
- inspectiegat + boring

vervallen
- boring
- inspectiegat + boring

overig
- boring van derden (uitgevoerd)

verhard
- asfalt
- asfalt (zijweg)
- asfalt (parkeerstrook)
- betonstraatstenen
- cementbeton
- grasklinkers
- klinkers
- tegels
- zand

groen
- akkerland
- groenvoorziening

overig
- projectgebied

Versie	Datum	Omschrijving	Opsteller	Par	Verificatie	Par	Validatie	Par
1	05-02-2020		JP		RME		RME	

Milieukundig onderzoek De Hoven

Blad 2 van 2

Onderdeel
Locatie boringen en inspectiegaten

Opdrachtgever
Gemeente Zutphen

Fase
Status

Projectnummer
ZUT001-0003

Formaat
A1

Tekeningnummer
2019-1637

Schaal
1:1.000

Behorende bij doc. nr.
-

Hartan
Schoolstraat 8, 6849 BN Heelsum
Postbus 14, 6849 AA Rheemond

's-Hertogenbosch
Hertogbomenterrein B.v., 5231 BD 's-Hertogenbosch
Postbus 2309, 5202 CH 's-Hertogenbosch

088 - 3366333
info@kragten.nl
www.kragten.nl

kragten

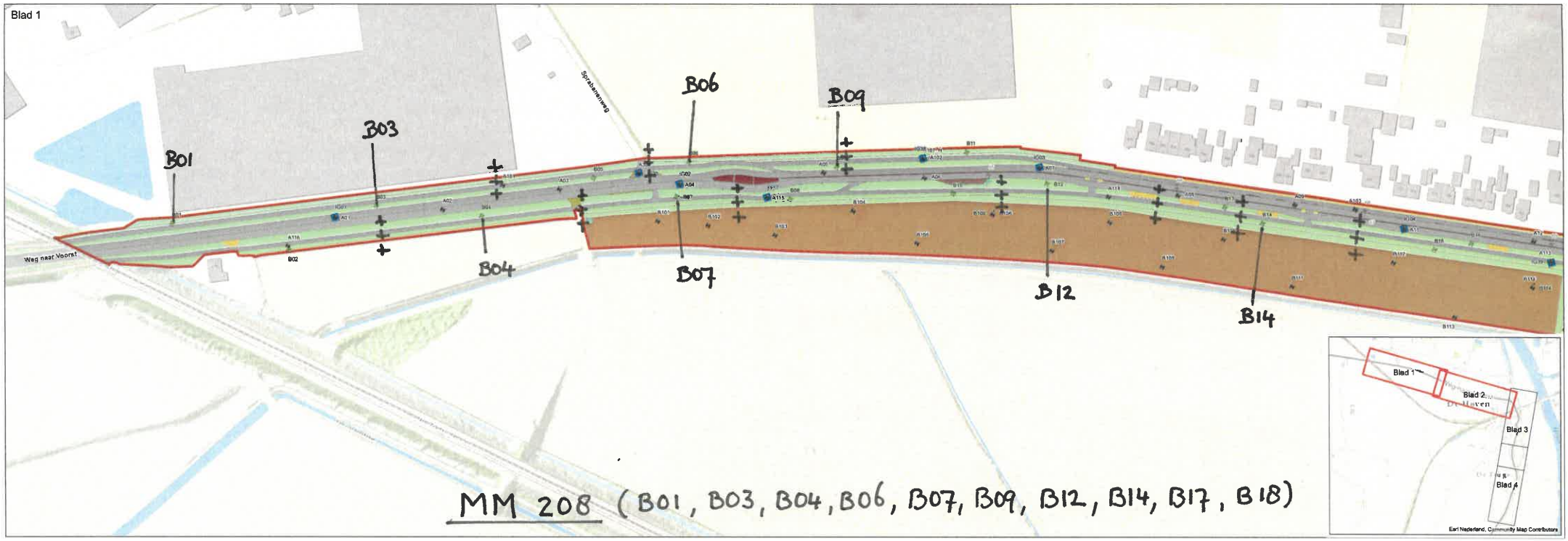

MM 208 (B01, B03, B04, B06, B07, B09, B12, B14, B17, B18)

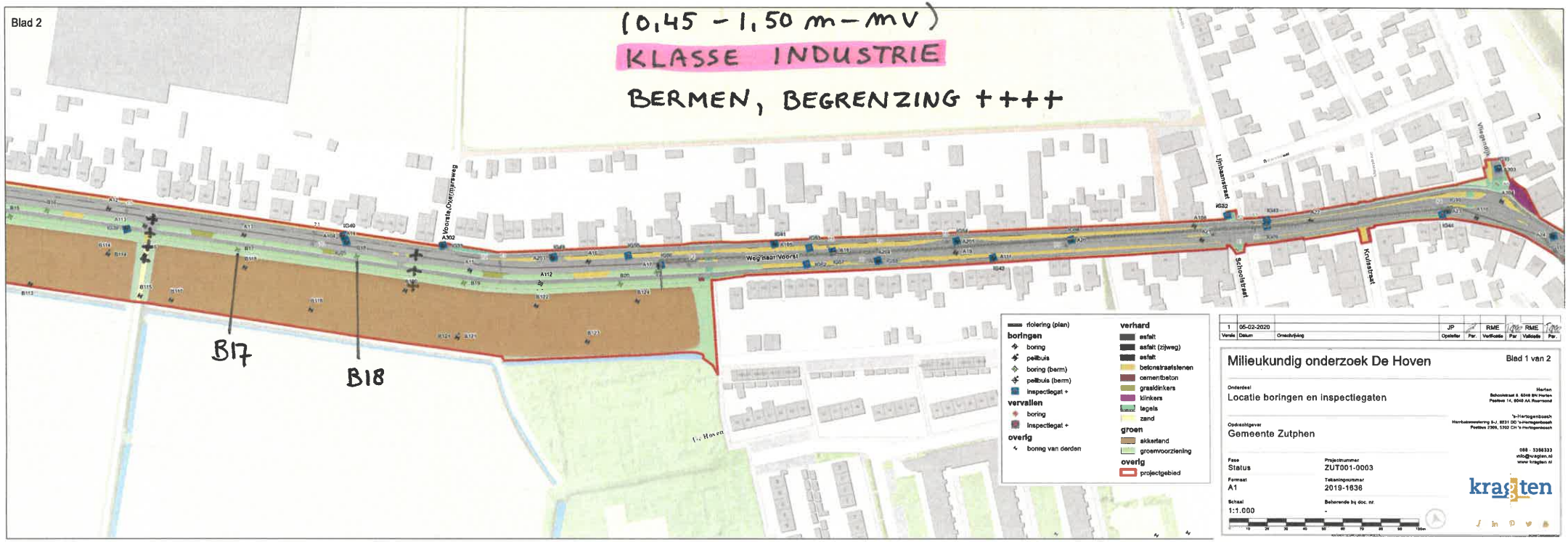

Versie	Datum	Omschrijving	Opsteller	Par.	Verificatie	Par	Validatie	Par.
1	05-02-2020		JP		RME		RME	

Milieukundig onderzoek De Hoven

Blad 1 van 2

Onderdeel
Locatie boringen en inspectiegaten

Opdrachtgever
Gemeente Zutphen

Fase
Status

Projectnummer
ZUT001-0003

Formaat
A1

Tekeningnummer
2019-1636

Schaal
1:1.000

Behorende bij doc. nr.
-

Horten
Schoolstraat 8, 6048 BN Horten
Postbus 14, 6040 AA Roermond

's-Hertogenbosch
Hambakenwetering 5-J, 5231 DD 's-Hertogenbosch
Postbus 2305, 5202 CH 's-Hertogenbosch

088 - 5356333
info@kragten.nl
www.kragten.nl

kragten