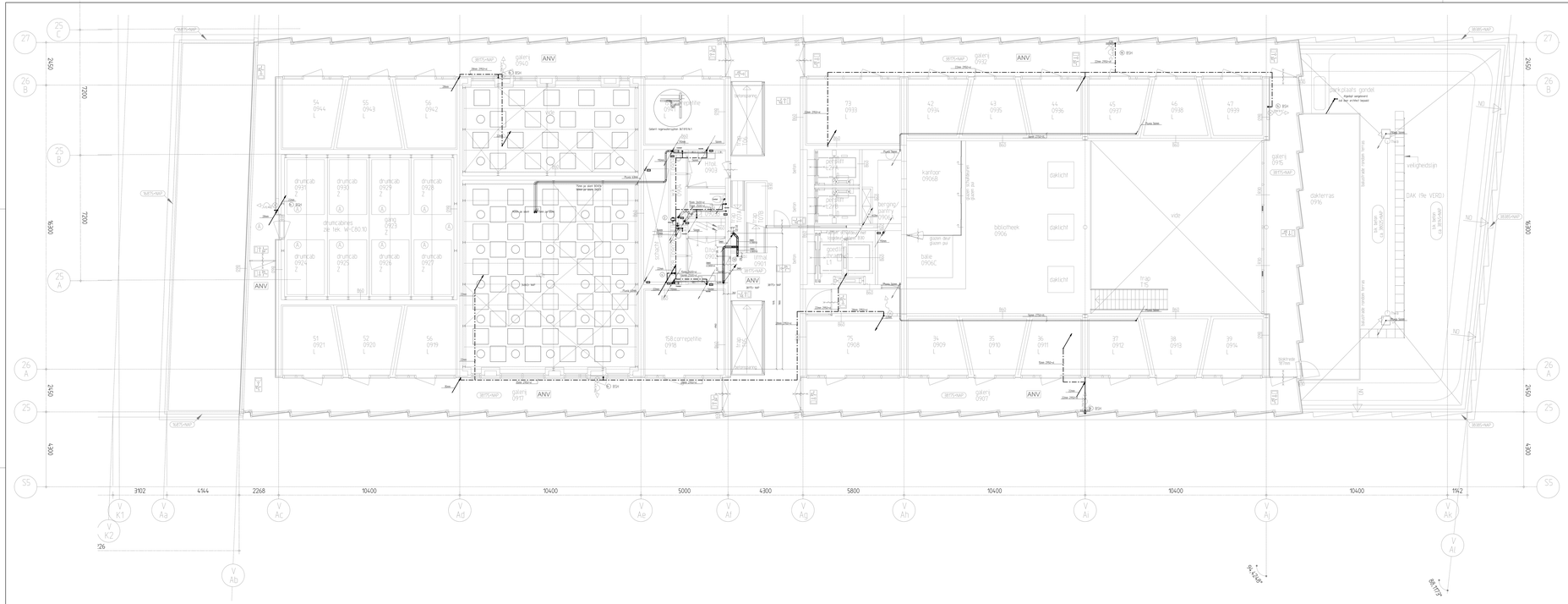

VERKLARING

- KOUDEWATERLEIDING
- WARMTEAFWATERLEIDING
- DOMSTIC WATER
- DROGE BRANDLEIDING
- HEMELWATERAFVOER
- BOILERING
- ONTLUCHTING
- ONT.-/ EN BELUCHTINGSKAP (DAKDOORVOER)
- POMP (HYDROFIEL)
- BOILER
- AFSLUITER
- KEERKLEP
- BRANDSLANGHASPEL
- BRANDKRAAN 2 1/2"

10	1	Schone brandkraan	Kpn	Type 2 1/2" Hensley		
09	10	Brandkraanhuis	GAMAT	Type 125kl stalen		
8	1	Brandslangkast	Kpn	Type hoekmodel		
7	1	Brandslangrol	Kpn	Type hoekmodel		
6	1	Brandkraan 2"	Kpn	Type 2" Hensley		
5	1	Afsluiter	Kpn	Type 2"		
4	1	Trekmuur	Kpn	1 x 2 m		
3	1	Kast	HAMERIJN	Kast plus 100/25kg		
POS.	AANTAL	BENAMING	FABRIKAAT/TYPE			OPM

VERKLARING MAATVOERING IMTECH PROJECTS
- zk. 0000=0, d. = afgewerkte vloer = BRTS-NAP

GEBRUIKTE DEFINITIEVE ONDERLIGGER De Architecten Cie :

De Architecten Cie.

Amsterdam, 1 mei 2011 - 09:00 - 09:00 - 09:00 - 09:00
Tel. 020-6 - 6 - 6 -