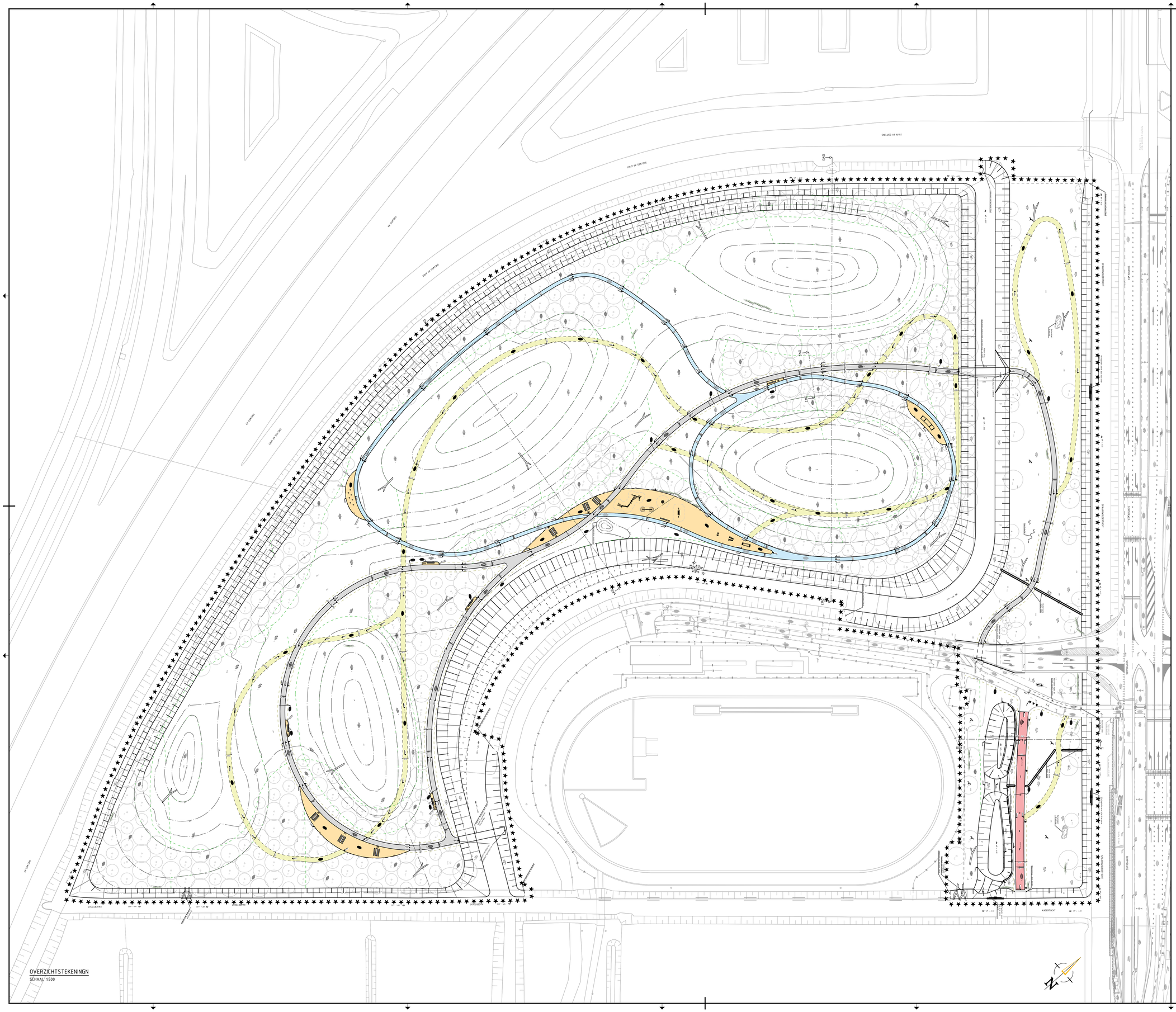

SITUATIE

VERKLARING

BESTAAND

- VERKGRENS
- BESTAANDE SITUATIE
- 130/150 — TROTTOIRBAND 130/150x250
- 180/200 — TROTTOIRBAND 180/200x250
- 100x200 — OPSLUITBAND 100x200
- 200x250 — OPSLUITBAND 200x250
- ASFALT
- BETONSTRAATSTENEN, KEFORMAAT KEPERVERBAND, KLEUR GRIJS
- BETONSTRAATSTENEN, KEFORMAAT ELLEBOOGVERBAND, KLEUR ZWART
- BETONTEGELS, 300x300x45 HALFSTEENOVERBAND, KLEUR GRIJS
- BETONTEGELS, 300x300x70 HALFSTEENOVERBAND, KLEUR ROOD
- OV-MAST MET UITHOUDER
- OV-MAST, PAALTOP
- PAAL ALGEMEEN/ KUNSTSTOF/ BETON/ STAAL
- 1246 — VERKEERSBORD MET CODE
- NUTSKAST
- RIOOLPUT
- G5 — TROTTOIR/- STRAATKOLK
- PVC — HWA RIOLERING
- MARKERING VAN THERMOPLAST OOVERGETROKKENSTREEP, 0.10 BREED
- MARKERING VAN THERMOPLAST STREEP 1:1, 0.10 BREED
- MARKERING VAN THERMOPLAST STREEP 0.30-2.70, 0.10 BREED
- DRIEHOEKSMARKERING 0.50-0.50 IN THERMOPLAST
- BLOKMARKERING 0.50-0.50 IN THERMOPLAST
- TALUD
- 2.00 / -0.20 — HOOGTE BESTRATING / MAAIVELD

NIEUW

- NIEUWE SITUATIE
- 0R6 / 0.00 — OPSLUITBAND 60x200
- OB10 / 0.00 — OPSLUITBAND 100x200
- 7VB20 — INRITVERLOOPBAND 180/200x250
- HOOGTELIJN MAAIVELD
- MATERIAALGRENS
- MAAIZONE GRENS
- BEPLANTING TYPE GRENS
- WILGENTENEN BESCHEIENG
- B — ASFALT, FIETSPAD, KLEUR ROOD
- G — ASFALT, WANDELPAD, KLEUR GRIJS
- GEWASSEN SCHELPEN; HARDLOOPPAD; DIKTE 100 KLEUR BLAUW/GRIJS/WIT 3-15MM
- KUNSTGRAS
- GEMAAID STRUINPAD, MENGSEL R1
- GRAS, MENGSEL R1
- KRUIDENVEGETATIE, MENGSEL G2
- KRUIDENVEGETATIE - TALUD, MENGSEL G3
- 1.5M — BOSPLANTSOEN ONDER BOMEN MET MAXIMALE HOOGTE
- 1.5M — BOSPLANTSOEN ZONDER BOMEN MET MAXIMALE HOOGTE
- WORTELSCHERM
- code — HEESTER
- code — BOOM
- ZITBANK Pure Eco enkelzits (3000) Grijsen Artikelnummer: 20002263
- PICKNICK SET Pure Eco picknickset 8 Artikelnummer: 20002265
- AFVALBAK Bammens capitale, kleur nnb
- Nestkast op paal / op boom
- Natuurobject Liggende dode boom N.T.O. natuurverrijking
- Takkenbos
- WP = -2.00 — WATER MET WATERPEIL
- MARKERING VAN THERMOPLAST KANAALGATESTREEP, 0.10 BREED
- 0.3-2.7 (0.10) — MARKERING VAN THERMOPLAST STREEP 0.30-2.70, 0.10 BREED
- DRIEHOEKSMARKERING 0.30-0.30 IN THERMOPLAST
- TALUD
- -0.05 / 2.00 — HOOGTE BESTRATING / HOOGTE MAAIVELD
- 2.0% / 2.0% — VERKANTING

NIEUW

- 1267 — VERKEERSBORD MET CODE
- LICHTMAST configuratie: SCONUATSTPOE TECEOS11001001 lichtmast code L006 en armaturcode A006

SPEEL- EN SPORTOBJECTEN

- Speelobject Kompan - Robinia draaicarrousele Artikelnummer NR0109-0901
- Speelobject Kompan - Robinia wip voor 2 personen Artikelnummer NR0105-1001
- Speelobject Kompan - Robinia hangmat Artikelnummer NR0815-1002
- Speelobject Kompan - Robinia klimparcours Artikelnummer 0SAN10054
- Speelaanleiding Stapstenen prefabbeton T.b.v. natuurspeelplaats N.T.O. afmetingen: ø 1.00 / ø 0.60
- Trimelement W&H Sports - Monkeybar Artikelnummer WH0121201
- Trimelement W&H Sports - Step ups Artikelnummer WH0152001
- Trimelement W&H Sports - Dips bar Artikelnummer WH0158001
- Trimelement W&H Sports - Pull up Artikelnummer WH0135001
- Trimelement W&H Sports - Dips light bar Artikelnummer WH0137001

OPMERKINGEN

- Maten in meters, tenzij anders vermeld
- Peilmaten in meters t.o.v. N.A.P., tenzij anders vermeld
- Afmetingen en diameters in millimeters, tenzij anders vermeld
- De bestaande situatie op basis van de tekening "NW terpen" 2019-11-15

0 2 4 6 8m

Versie	Datum	Tekeningstatus	Getekend	Geautoriseerd
V1	26-01-2023	Definitief	AL	TvH

Project
Inrichten Gijzenbergterrein

Opdrachtgever
Gemeente Haarlemmermeer

Onderdeel
Bestektekening
Overzichtstekening

Bestekenummer	Tekeningnummer	Versie
22-025	2022-020-055	V1
Blad van bladen	**Formaat**	**Schaal**
1 van 1	A0	1:500
Getekend door	**Gecontroleerd door**	**Geautoriseerd door**
A. Lewczuk	R. Geerts	T. van Houssselt

OmniformGroup | ESG
Kelvinring 23
2952 BG Alblasserdam
Postbus 31
2950 AA Alblasserdam
t +31 (0)85 - 044 6000
e info@omniformgroup.com

P:\ESG\11-111-002 Badkweekerij - 052 Opstellen Contract Gijzenberg\08. Tekeningen\Ds. Bestektekening\OM11752-B1.dwg