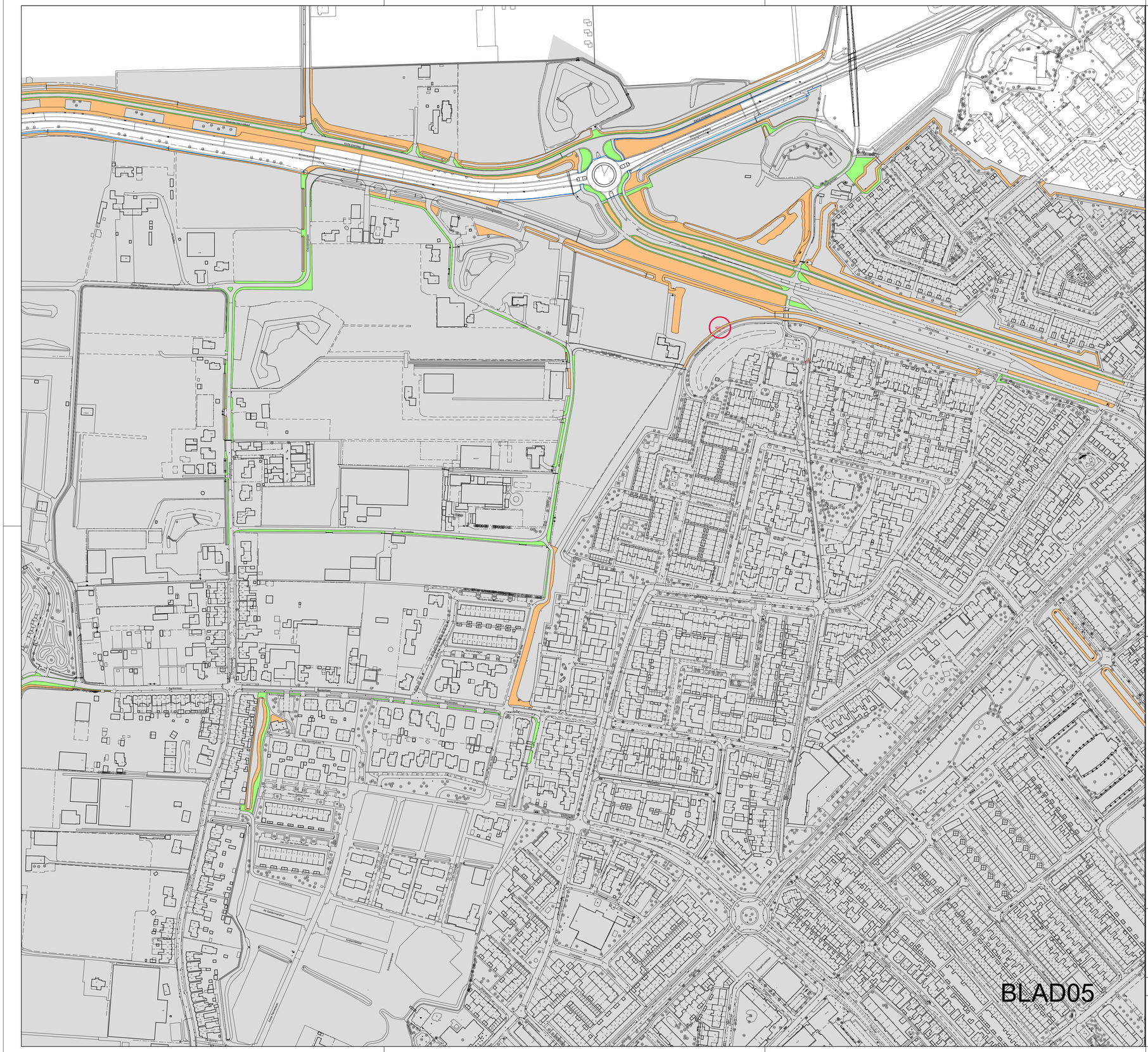


1 x MAAIEN EN AFVOEREN

3 x MAAIEN EN AFVOEREN

BINNEN DE KOM

RUWGRAS MET BOLGEWASSEN

RUWGRAS MET BLOEMEN (ORCHIDEËN)

45 EXGOT INCL. AANTAL M2

SLOOT SCHONEN 1X ENKELZIJDIG

SLOOT SCHONEN 1X DUBBELZIJDIG

SLOOT SCHONEN 2X ENKELZIJDIG

OVERZICHT MAAIBEHEER
GEMEENTE BEVERWIJK
RUWGRAS

omschrijving : Extensief maaien BLAD 05

| Wijzigingen | | | |
|---|---|---|---|
| Datum | Getek. | Gez. Proj | Omschrijving |

gemeente beverwijk

**AFDELING WIJKZAKEN**
**TEAM GEO**
**Geo-informatie En Ontwerp**

Postadres: Gemeente Beverwijk, Postbus 400, 1940 AL Beverwijk
Bezoekadres: Stationsplein 48, 1948 LC Beverwijk

Get: M.M.
DD: 23-11-2022
Gez. Proj:

Schaal 1 : 2000
formaat A1
tekeningnr. 2022-236

Bestandslocatie:
R:\Onderhoudsbestekken Openbare Ruimte\onderhoud groen maaien extensief 2023-2026