ZUIDGEVEL NR.42-44

bouwdeel 42_Z0 t/m 42_Z3, 44_Z0 en 44_Z01

gevels restaureren volgens advies
opname tekeningen (P-serie) TPAHG Architecten

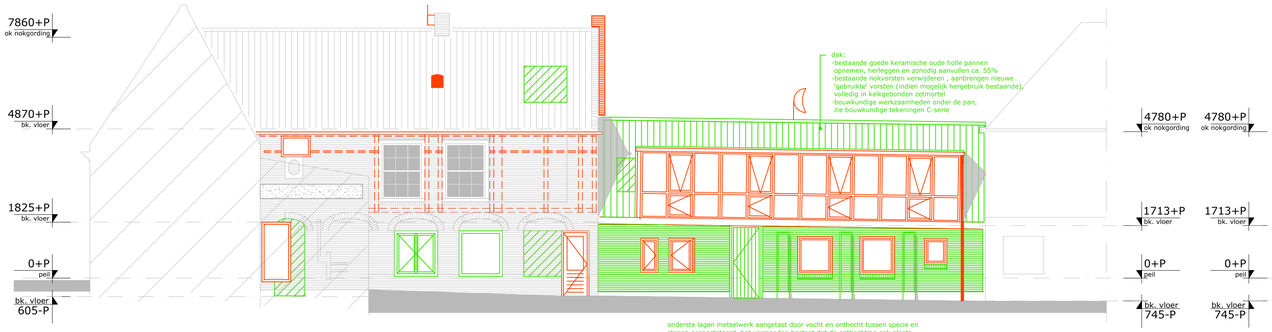

OOSTGEVEL NR.42

bouwdeel 44_Z1 en 44_Z2

gevels restaureren volgens advies
opname tekeningen (P-serie) TPAHG Architecten

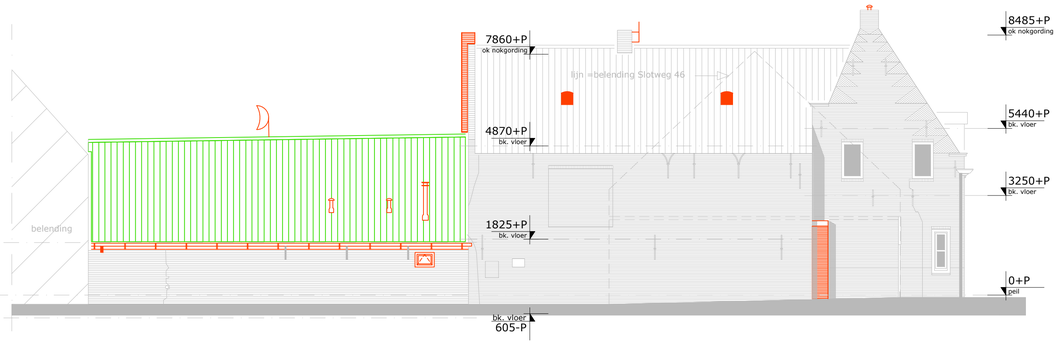

WESTGEVEL NR.42

bouwdeel 44_Z0, 44_Z1 en 44_Z2

gevels restaureren volgens advies
opname tekeningen (P-serie) TPAHG Architecten

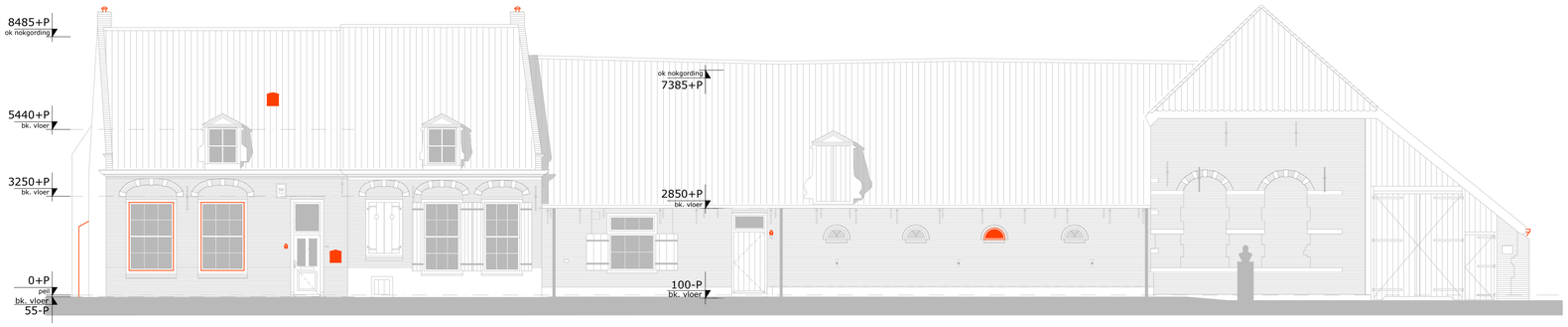

NOORDGEVEL NR.42 en 44

bouwdeel 44_Z0 en bouwdeel 42_Z0 t/m Z3

gevels restaureren volgens advies
opname tekeningen (P-serie) TPAHG Architecten

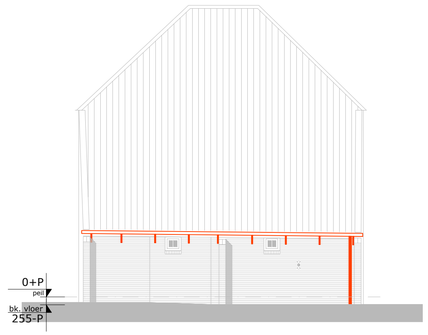

OOSTGEVEL NR.42

bouwdeel 42_Z0

gevels restaureren volgens advies
opname tekeningen (P-serie) TPAHG Architecten

RENVOOI

te demonteren onderdeel + hergebruik

te demonteren onderdeel

De maatvoering is een zo goed mogelijke weergave van de bestaande toestand, alle op tekeningen aangegeven maten zijn circa maten
In het werk moet na ontmanteling de definitieve maatvoering door de aannemer vastgelegd worden.

project:	Herontwikkeling Slotweg 42/44 - Egmond aan den Hoef
opdrachtgever:	BOEi - postbus 2641 3800 GD Amersfoort
onderwerp:	Slooptekening - gevalaanzichten

schaal:	1:100	fase:	omgevingsvergunning
formaat:	A1	projectarchitect:	A. Peeters
datum:	23-03-2022	projectleider:	A.J.A. van Veen
wijziging:	a: 04-04-2022 e:	getekend:	A.J.A. van Veen
	b: 01-07-2022 f:	tekeningnummer:	
	c: g:		2074 S 200
	d: h:		

TPAHG architecten
trigallez
peeters
van apeldoorn
hangelbroek
gouwetor
architecten

schuijteskade 13
1621 de hoorn
0229-212919
info@tpahga.nl
www.tpahga.nl