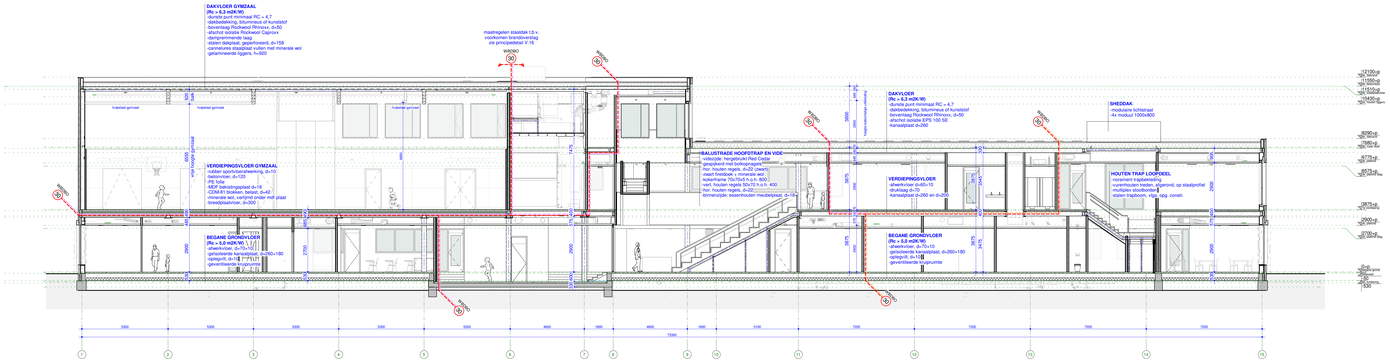
DAKVLOER GYMZAAL
(Rc = 6,3 m2K/W)
-dunste puntmetal RC = 4,7
-dakbedekking, bitumineus of kunststof
-bovenlaag Rockwool Rhinoroc, d=80
-afschot isolatie Rockwool Cavityrock
-dampremmende laag
-trapezoidale stalen dakprofiel, d=158
-cannelures stalpdaal vullen met minerale wol
-gelamineerde liggers, h=800
maatregelen staaldak t.b.v. voorkomen brandoverslag
zie principeblad V 16
WR(BO)
30
HUBERT
HUBERT
HUBERT
HUBERT
hubertal gymzaal
hubertal gymzaal
hubertal gymzaal
VERDERINGSVLOER GYMZAAL
-rubber sportoverdekking, d=10
-betonvloer, d=120
-PE folie
-XEF dekdrempplaat d=18
-CDM-81 blokken, beitel, d=40
-minerale wol, vastgelijmd onder mdf plaat
-breedplaatvloer, d=300
BEGANE GRONDVLOER
(Rc = 3,0 m2K/W) 1.3.01
-sheetvloer, d=70+101
-gebinderde cellulosevezelplaat, b=900,l=180
-spiegelz, d=18
-gewenteerde tegels
BALUSTRADE HOOFDTRAP EN VIDE
-videpizzle: hargetrokt Red Cedar
-gespijkerd met bolkopnagels
-RVS-bolkopnagels, d=4,0
-naast frieldpluk + minerale wol
-lokkerhamer 70x70x5 h.o.h. 800
-vert. houten regels 50x70 h.o.h. 400
-hor. houten regels, d=22
-binnenzijde eiserinhouder meubelpraat, d=18
VERDIERINGSVLOER
-sheetvloer d=80+10
-druklaag d=70
-hunselplaat d=300 en d=200
BEGANE GRONDVLOER
(Rc = 3,0 m2K/W)
-sheetvloer, d=70+10
-gebinderde cellulosevezelplaat, d=260+180
-spiegelz, d=18
-gewenteerde tegels
-gewenteerende kunststofplinte
DAKVLOER
(Rc = 6,3 m2K/W)
-dunste puntmetal RC = 4,7
-dakbedekking, bitumineus of kunststof
-bovenlaag Rockwool Rhinoroc, d=80
-afschot isolatie EPS 100 SE
-hunselplaat d=300
SHEDDAK
-modulaire lichtstraat
-4x modulair 1000x800
HOUTEN TRAP LOOPDEEL
-noorsmen trapbekleding
-vuurenfhouten treden, gegrond, op staalprofiel
-multiplex stootborden
-stalen trapkoker, h=1,1m, ggg, constr.
2150
2900
2700
2800
2900
2700
2800
2900
2700
2800