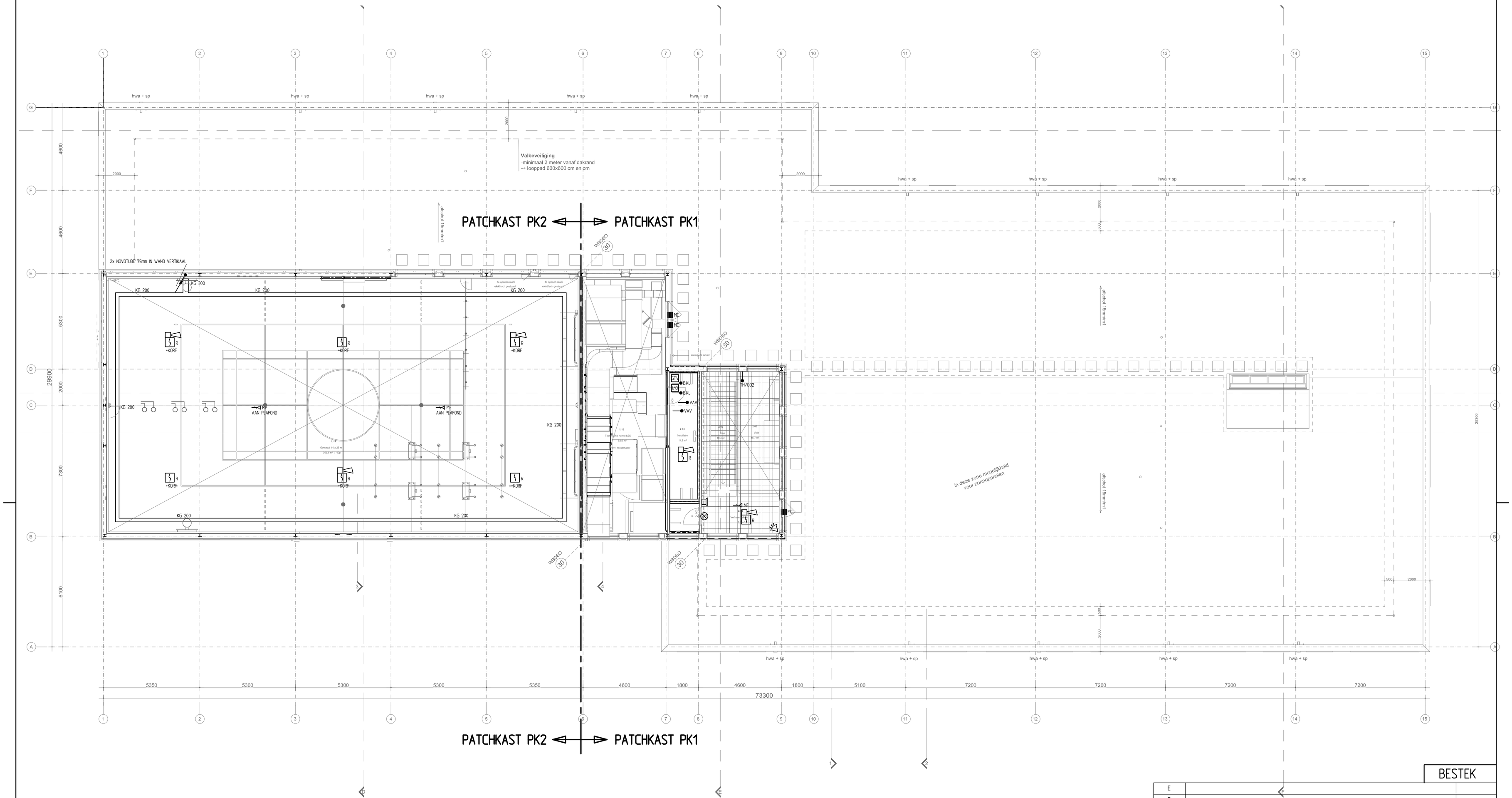

BESTEK

wijziging	omschrijving	datum
E		
D		
C		
B		
A		

Gemeente Amstelveen

Vastgoed — Bouwzaken

Laan Nieuwer-Amstel 1, 1182 JR Amstelveen, Postbus 4, 1180 BA Amstelveen, T (020) 540 46 66, F (020) 540 41 42

project : Scholencomplex IKC Landtong te Amstelveen
Landtong 8 1186 GP Amstelveen

onderwerp : Zwakstroom
2e verdieping

datum	: 01-04-2022	actif file	: Landtong 8_EDI_2_422.dwg		
getekend	: RvA	dienstjaar	: 2021	formaat : A1	schaal : 1:100
projectleider	: R.A. van Veen	besteknummer	: 52.670		
gezien	:	status :	Bestek	tek.nr. 422	
goedgekeurd	:				

BOUWKUNDIGE ONDERLEGGER D.D. 11-02-2022, PLAFOND 23-03-2022