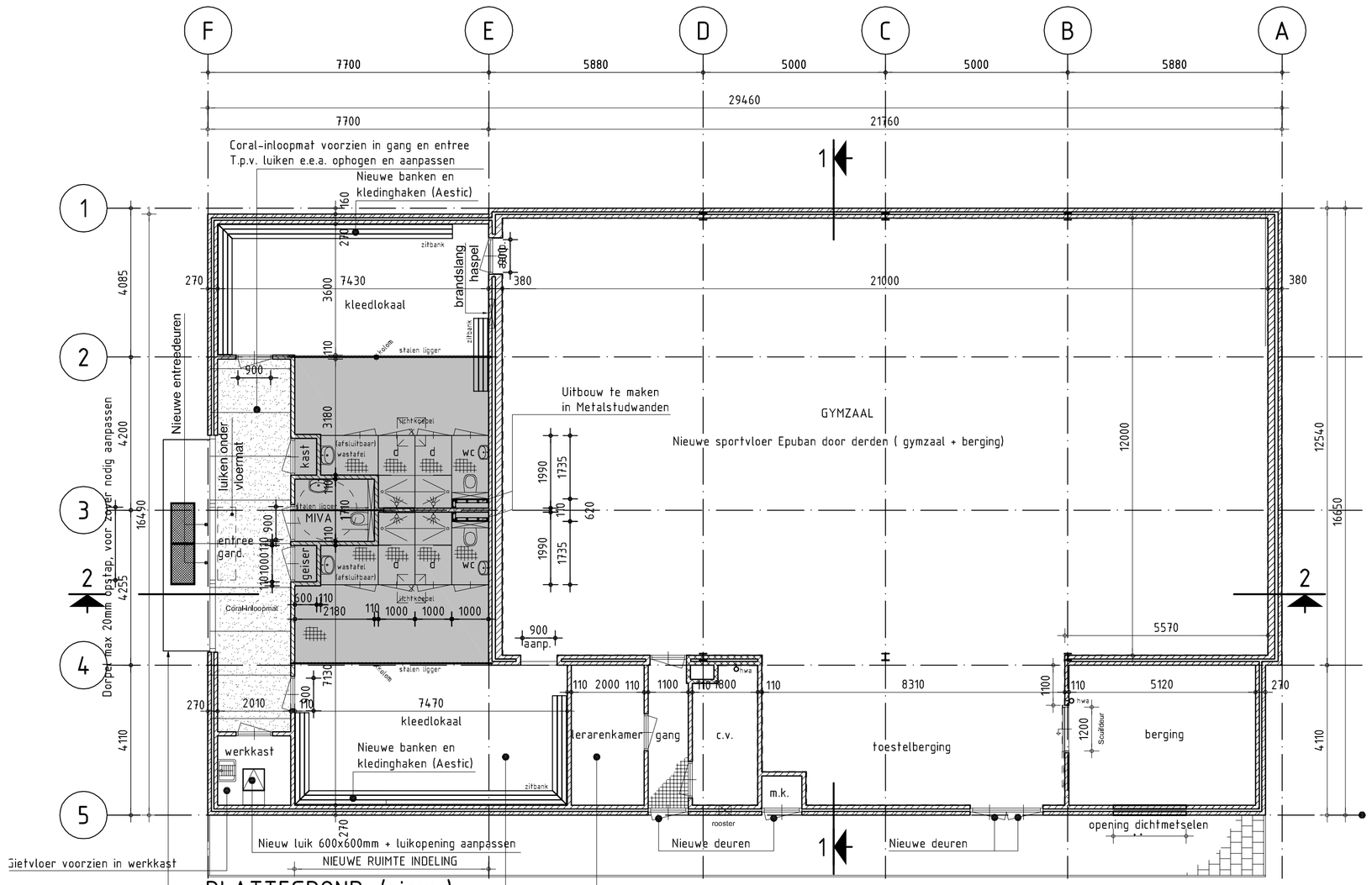

PLATTEGROND. (nieuw)

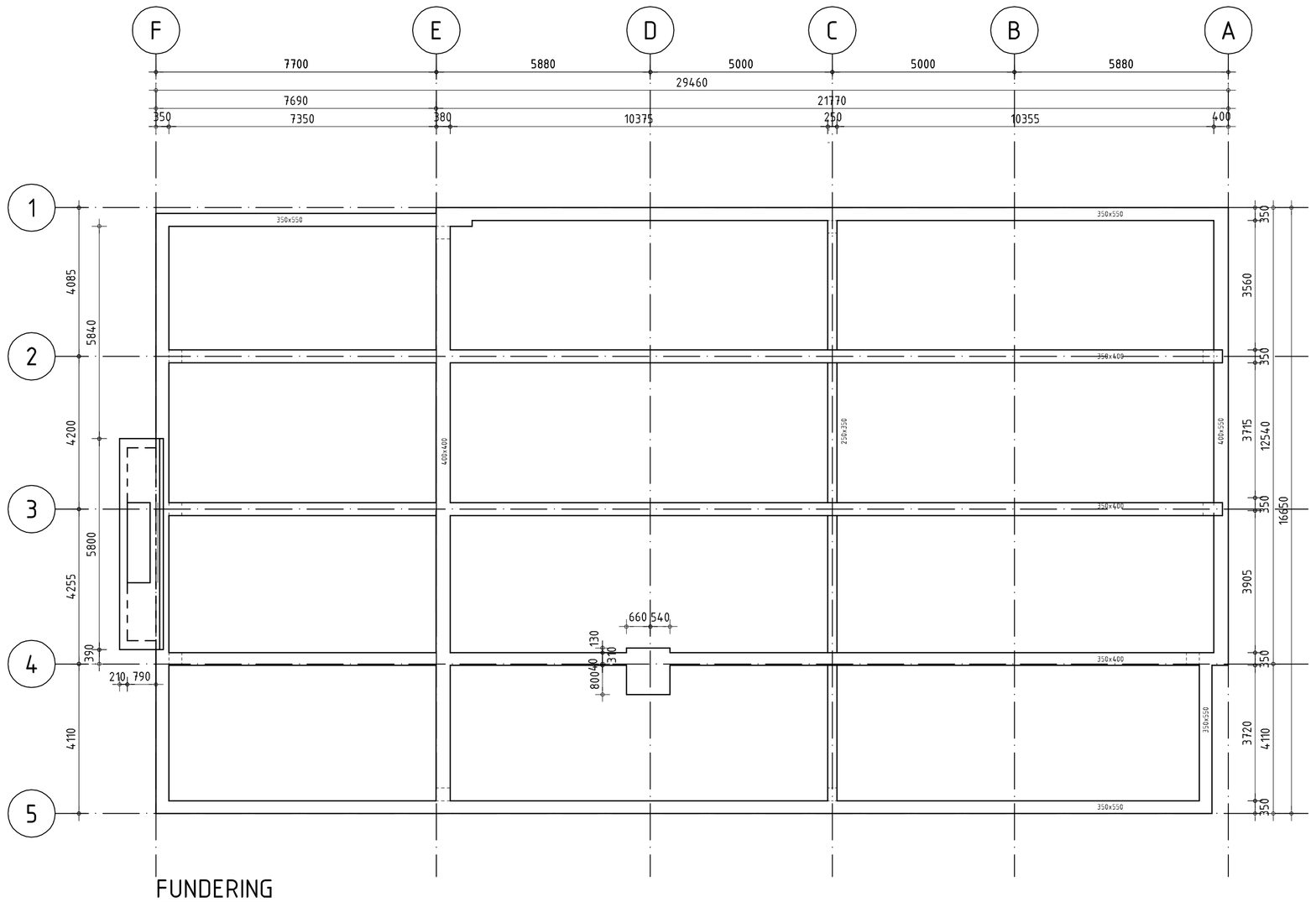

FUNDERING

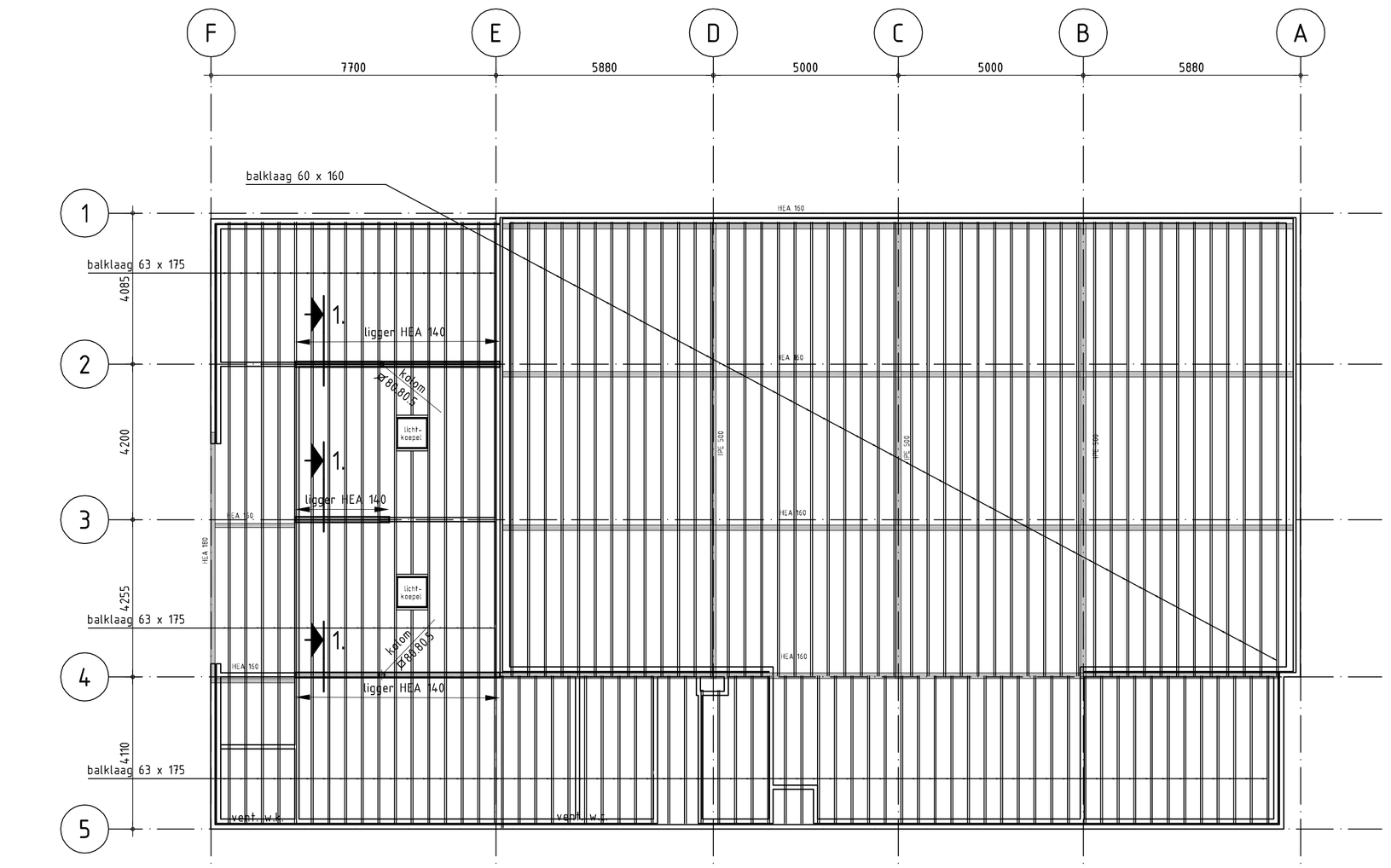

DAKPLAN (nieuw = opvang balklaag d.m.v. nieuwe stalen balken t.p.v. as 3 en as 4 tussen as E en as F)

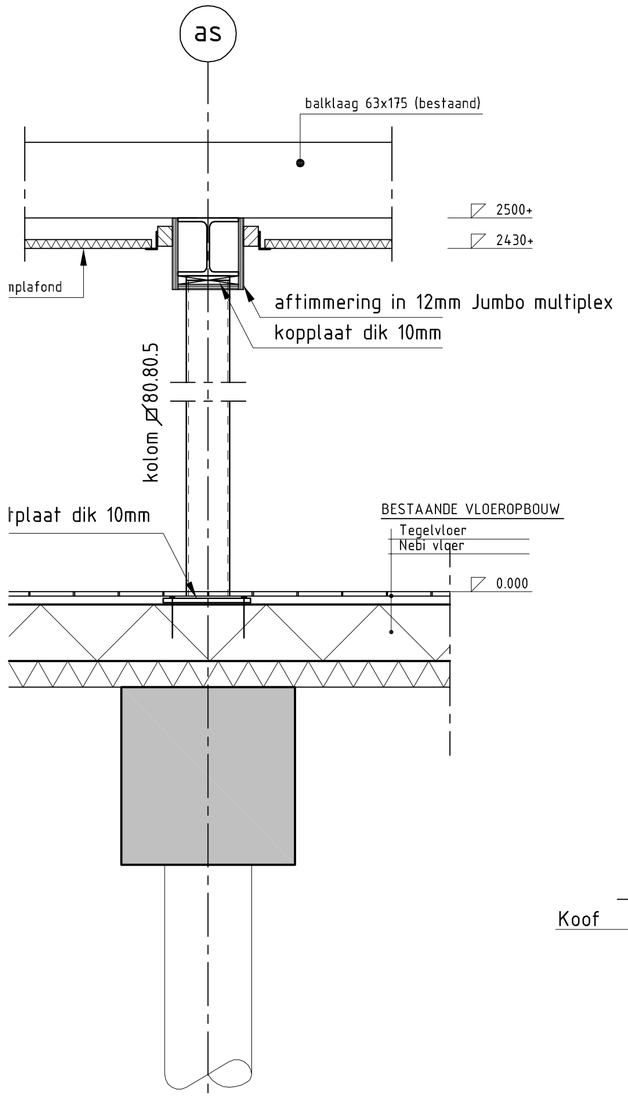

Detail staalconstructie t.b.v. opvang balklaag

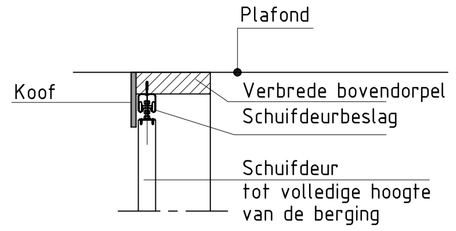

Principedetail bovendorpel schuifdeur (t.p.v. berging)

OPMERKINGEN :

- MAATVOERING IN HET WERK TE CONTROLEREN.
- Wand-, vloer- en plafondafwerkingen volgens besteksomschrijvingen..
- I.v.m. rolstoeltoegangkelijkheid alle toegangsdeuren waar rolstoelen passeren uitvoeren met een dagmaat van 900mm.
- Buiten-+ binnendeurkozijn: dorpelhoogte voor zover nodig aanpassen naar maximaal 20mm.
  Voor zover nodig nieuwe deuren voorzien.
- Toegangspaden naar stoep voor zover nodig omhoog brengen tot stoepnivo i.v.m. rolstoeltoegankelijkheid. (hellend uitvoeren)

MATEN IN MILLIMETERS
DIAMETERS IN MILLIMETERS
HOOGTEMATEN IN MILLIMETERS T.O.V. PEIL

Grontmij
planning connecting respecting the future
Zuid Postbus 7060, 4330 GB Middelburg, T +31 118 65 25 00, F +31 118 65 25 05

GEWIJZIGD	OMSCHRIJVING	PARAAF

Economische Zaken
Gemeente Goes
M.A. de Ruijterlaan 2 Postbus 2118
4460 MC Goes
Tel. : 0113-249600 Fax : 0113-230876

gemeente Goes

Onderwerp : Gymzaal Reigerstraat te Goes
Nieuwe Plattegrond, Fundering en Kapplan

Datum : 12-04-2011 Filenaam : 299022MBG350T201DWG
Getekend : PCG Gezien : S.V. Tek. nr. : T201
Schaal : 1:100 Formaat : A1