

doorsnede tussen stramien 8 en 9

doorsnede tussen stramien 2 en 3

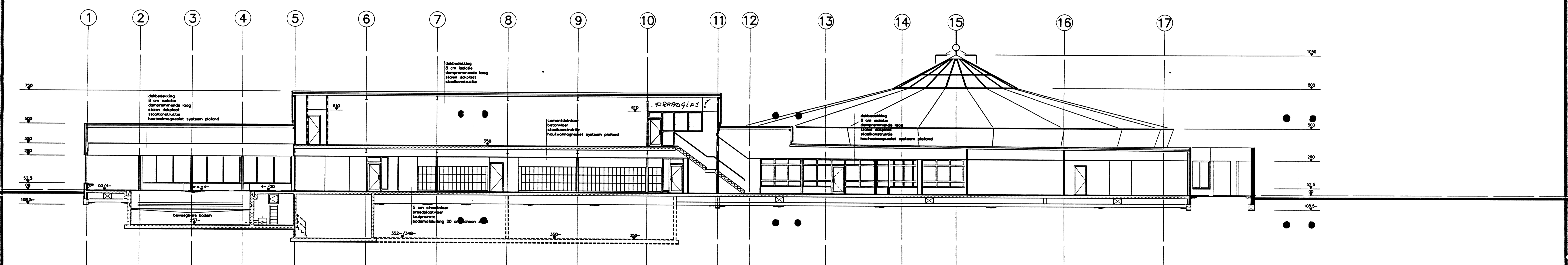

doorsnede tussen stramien K en L

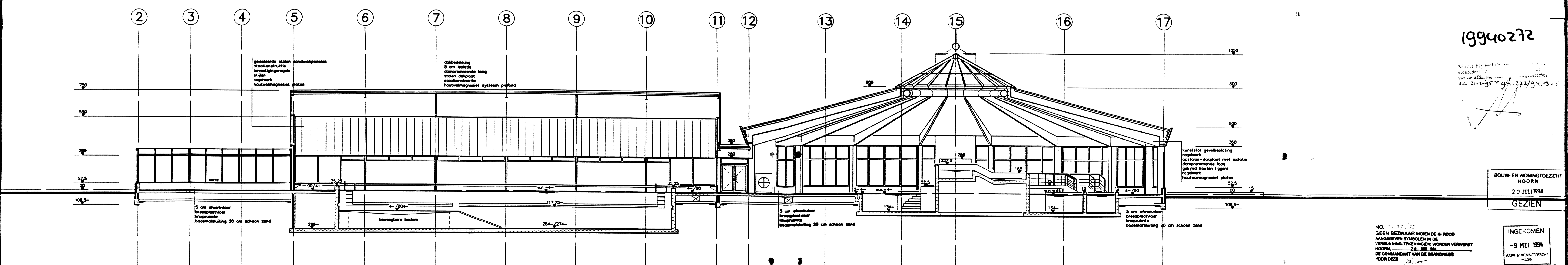

doorsnede tussen stramien D en E

19940272

Beoordeling bij...
van de...
d.d. 21-1-95

BOUW- EN WONINGTOEZICHT
HOORN
20 JULI 1994
GEZIEN

INGEKOMEN
- 9 MEI 1994

40. GEEN BEZWAAR HOEVEN DE IN HOOD
AANGEGEVEN SYMBOLEN IN DE
VERKLARING-TYPERINGEN WORDEN VERMIDT
HOORN, 21 JUL 1994
DE COMMISSARIS VAN DE BRANDWEER
HOORN

Plan: REKREATIEBAD TE HOORN
lokatie "holenweg"
Onderdeel: DOORSNEDEN

KOPPERT + KOENIS
Gespecialiseerde Bouwprojecten
KOPPERT + KOENIS B.V.
Sommerdweg 11, 3401 NP Ubadde
Telefoon: 03409-5804

Ontw: johan koenis
Get: dick valkenburg Gewijzigd:
Schroot: 1 : 100
Datum: 23.04.1994
Project no:
93.B15- 04

DL1

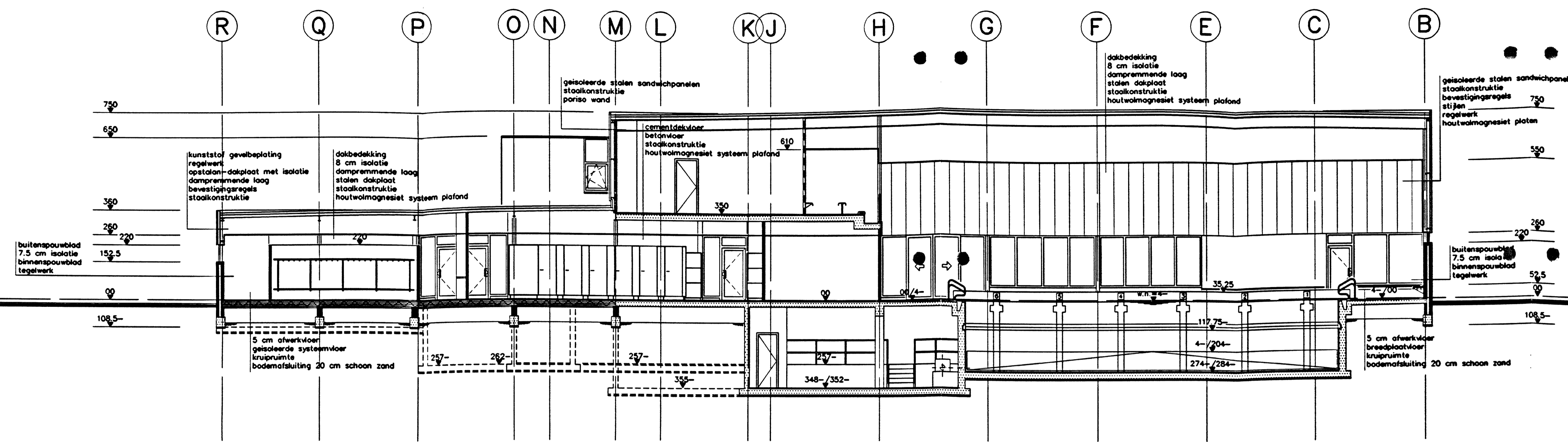

doorsnede tussen stramien 8 en 9

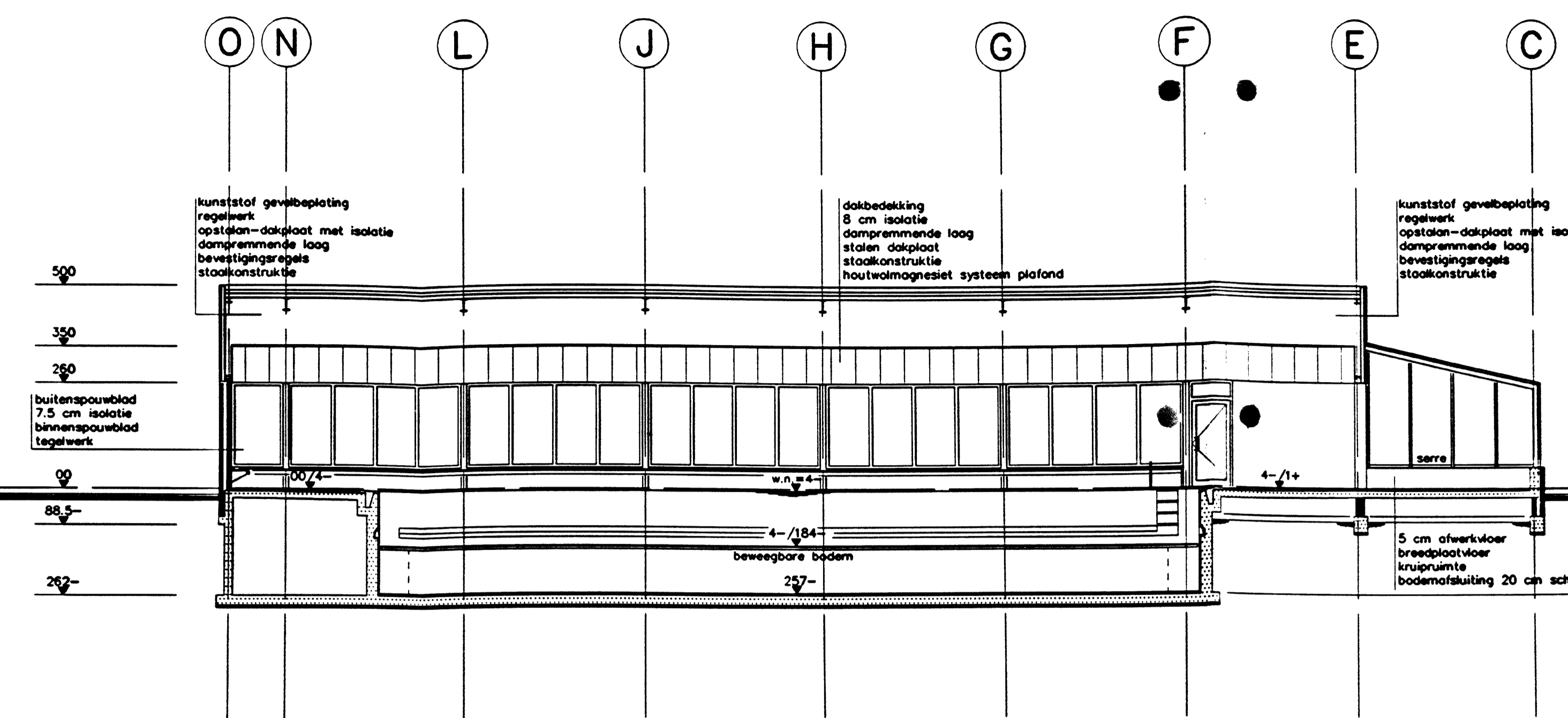

doorsnede tussen stramien 2 en 3

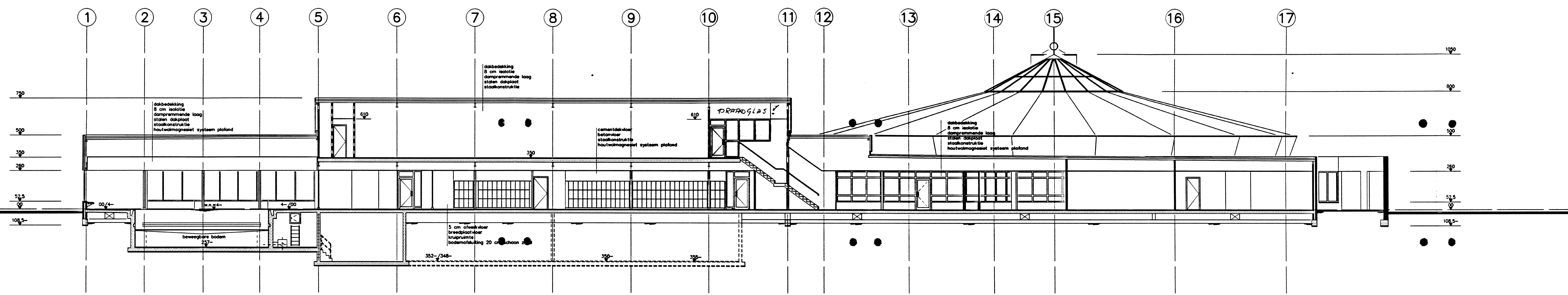

doorsnede tussen stramien K en L

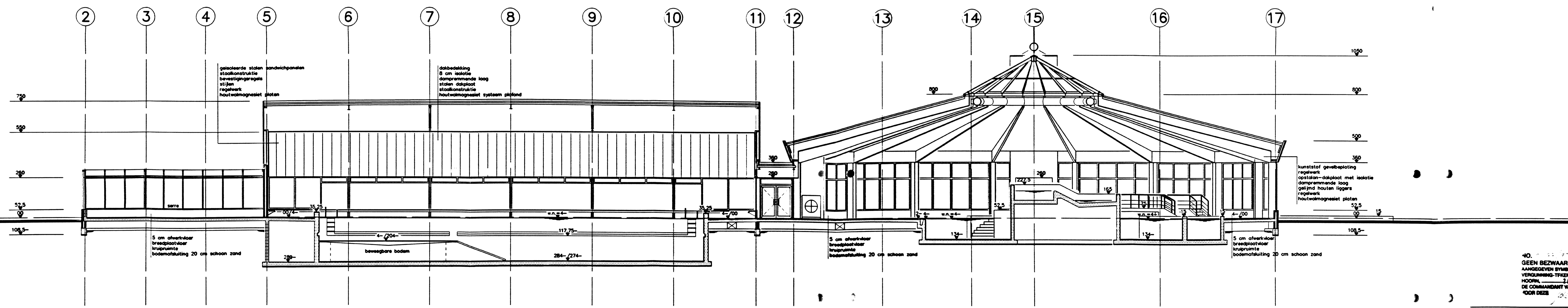

doorsnede tussen stramien D en E

40. GEEN BEZWAAR MOET DE IN ROOD AANGEGEVEN ONDERDELEN IN DE VERGELIJKING TOEGEWENDE WORDEN VERBODEN HOORNL. DE COMMANDANT VAN DE BRUNNEN VOOR DEZE

Plan: REKREATIEBAD TE HOORN lokatie "holenweg"
Onderdeel: DOORSNEDEN

KOPPERT KOENIS
Gespecialiseerde Bouwprojecten
KOPPERT • KOENIS B.V.
Sommerdreef 11, 3401 NP Uzenland
Telefoon: 03405-38044

Ontw: phoen koenis
Get: dick vollenburg
Schaal: 1 : 100
Datum: 29.04.1994

DL.2

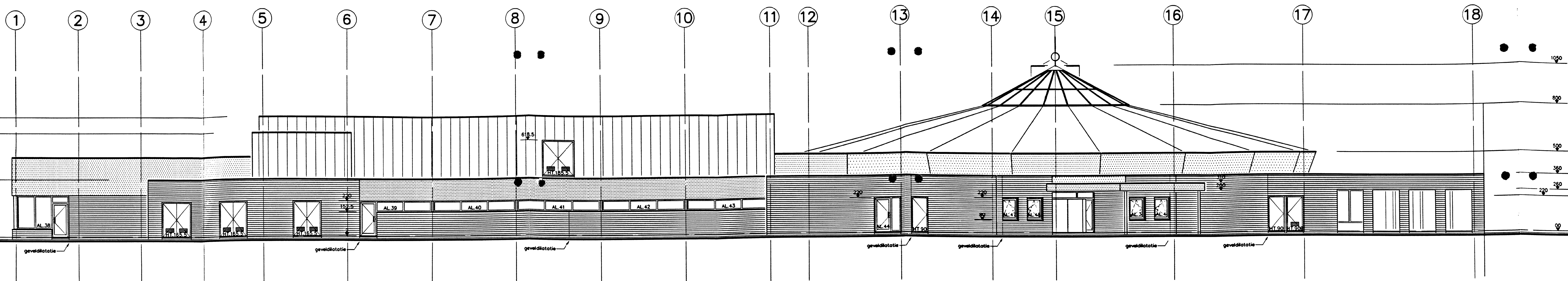

ZUID-WESTGEVEL

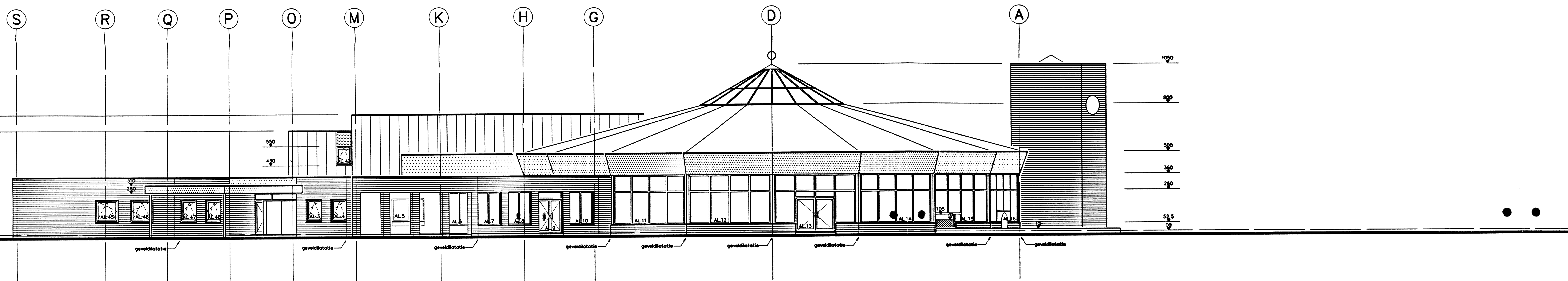

ZUID-OOSTGEVEL

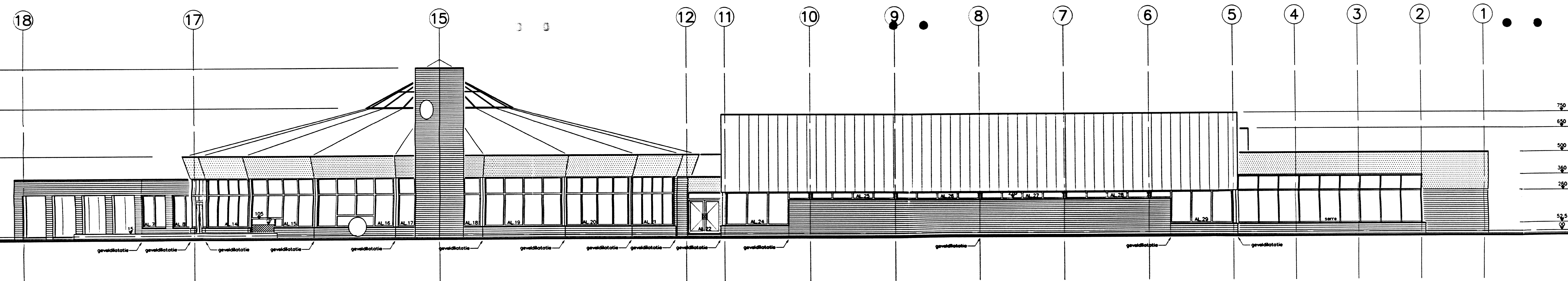

NOORD-OOSTGEVEL

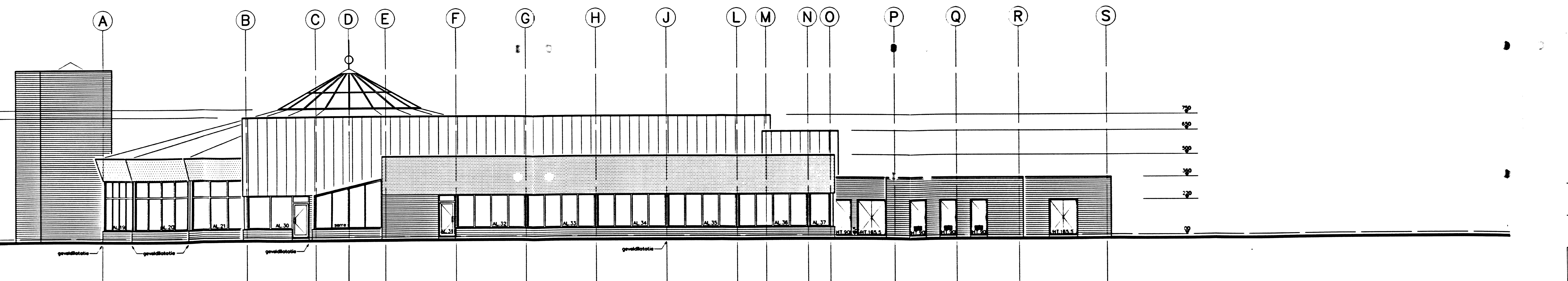

NOORD-WESTGEVEL

Bekort bij besluit van de gemeenteraad van de afdeling Bouw en Woningtoezicht Hoorn van de afdeling Bouw en Woningtoezicht Hoorn d.d. 21-2-94 g.n. 272/94, 335

19940272

BOUW EN WONINGTOEZICHT
HOORN
20 JULI 1994
GEZIEN

INGEKOMEN
- 9 MEI 1994
BOUW EN WONINGTOEZICHT
HOORN

NO. 2-2-94
GEEN BEZWAAR INDIEN DE IN ROOD
AANGEGEVEN SYMBOLEN IN DE
VERGUNNING TOEGANGEN WORDEN VERWERKT
HOORN, DE 28 JUNI 1994
DE COMMANDEANT VAN DE BRANDWEER
DOOR DEZE

Plan: REKREATIEBAD TE HOORN
lokatie "holenweg"
Onderdeel: GEVELS

**KOPPERT
+ KOENIS**
Gespecialiseerde Bouwprojecten
KOPPERT + KOENIS B.V.
Saxendijkweg 11, 3401 NP IJsselstein
Telefoon: 03408-8804

Ontw: jhann koenis
Get: dick vollenburg Gewijzigd
Schaal: 1: 100
Datum: 29.04.1994

Projekt no:
93.815- 05

DL.1

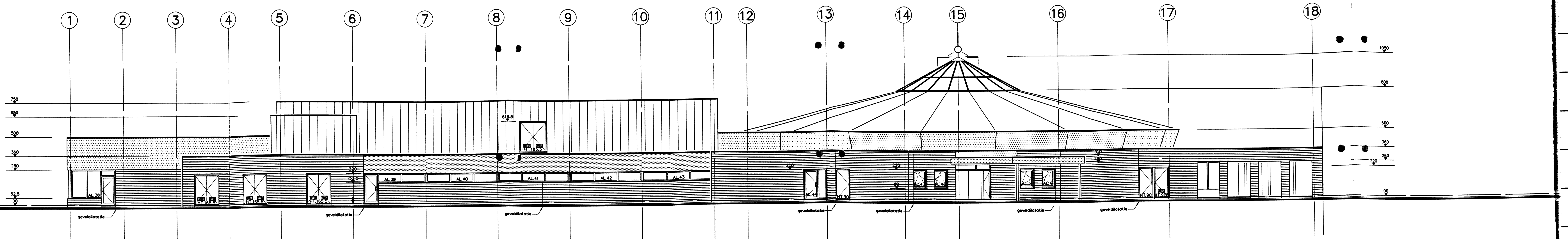

ZUID-WESTGEVEL

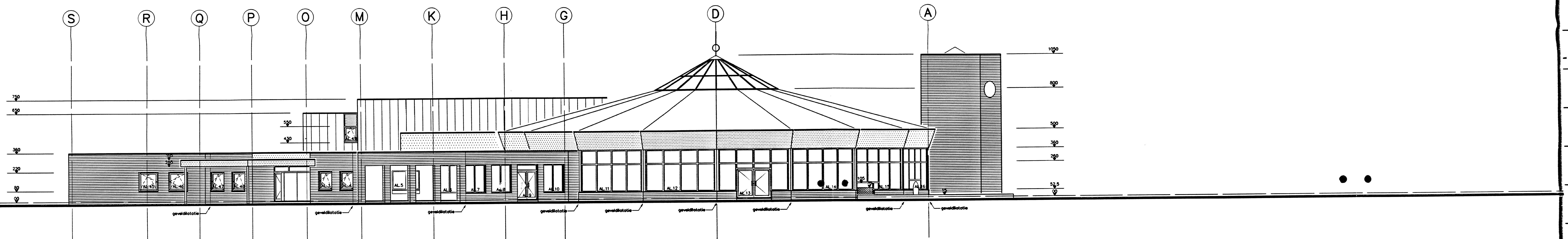

ZUID-OOSTGEVEL

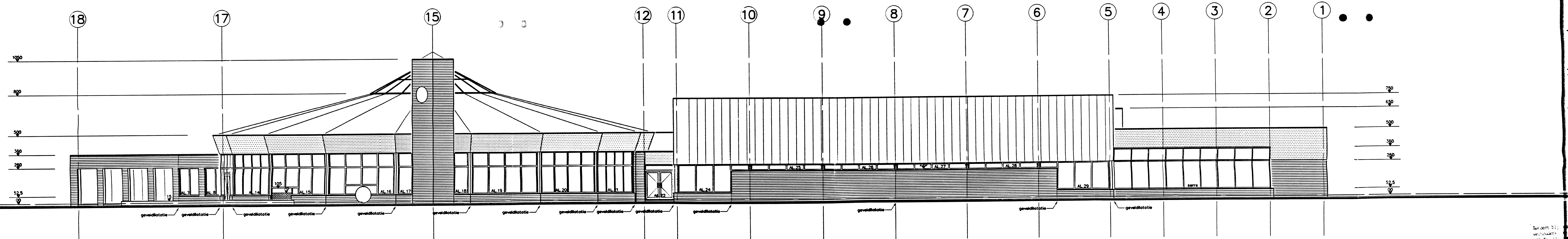

NOORD-OOSTGEVEL

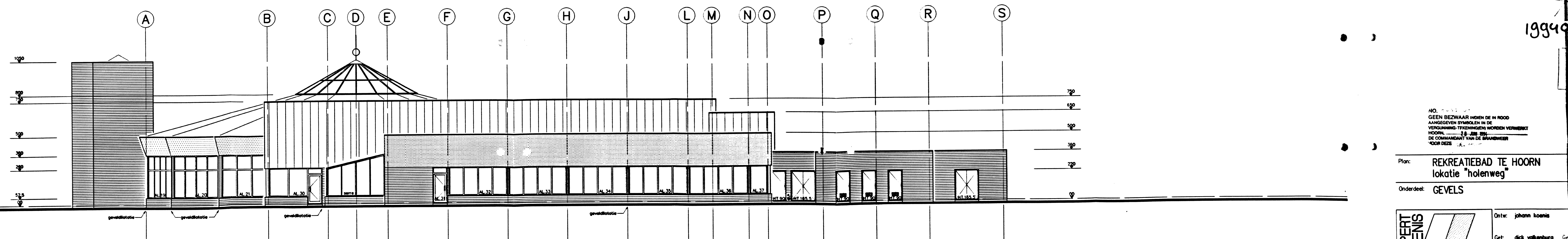

NOORD-WESTGEVEL

NO. 1111
 GEEN BETAALBAAR HEMEN DE IN ROOD
 AANGEGEVEN SYMBOLEN IN DE
 VERGUNNING-TEKENINGEN WORDEN VERBODEN
 HOORN, 28 JUNI 1994
 DE COMMANDANT VAN DE BRANDWEER
 VOOR DEZE

Plan: REKREATIEBAD TE HOORN
 lokatie 'holenweg'

Onderdeel: GEVELS

Ontw: johann kooien

Get: dick volkenburg

Schaal: 1 : 100

Datum: 29.04.1994

DL.2

9

KOPPERT + KOENIS
 Gespecialiseerde Bouwprojecten
 KOPPERT + KOENIS B.V.
 Swennenstraatweg 11, 3401 NP IJsselstein
 Telefoon: 03408-8804

1994

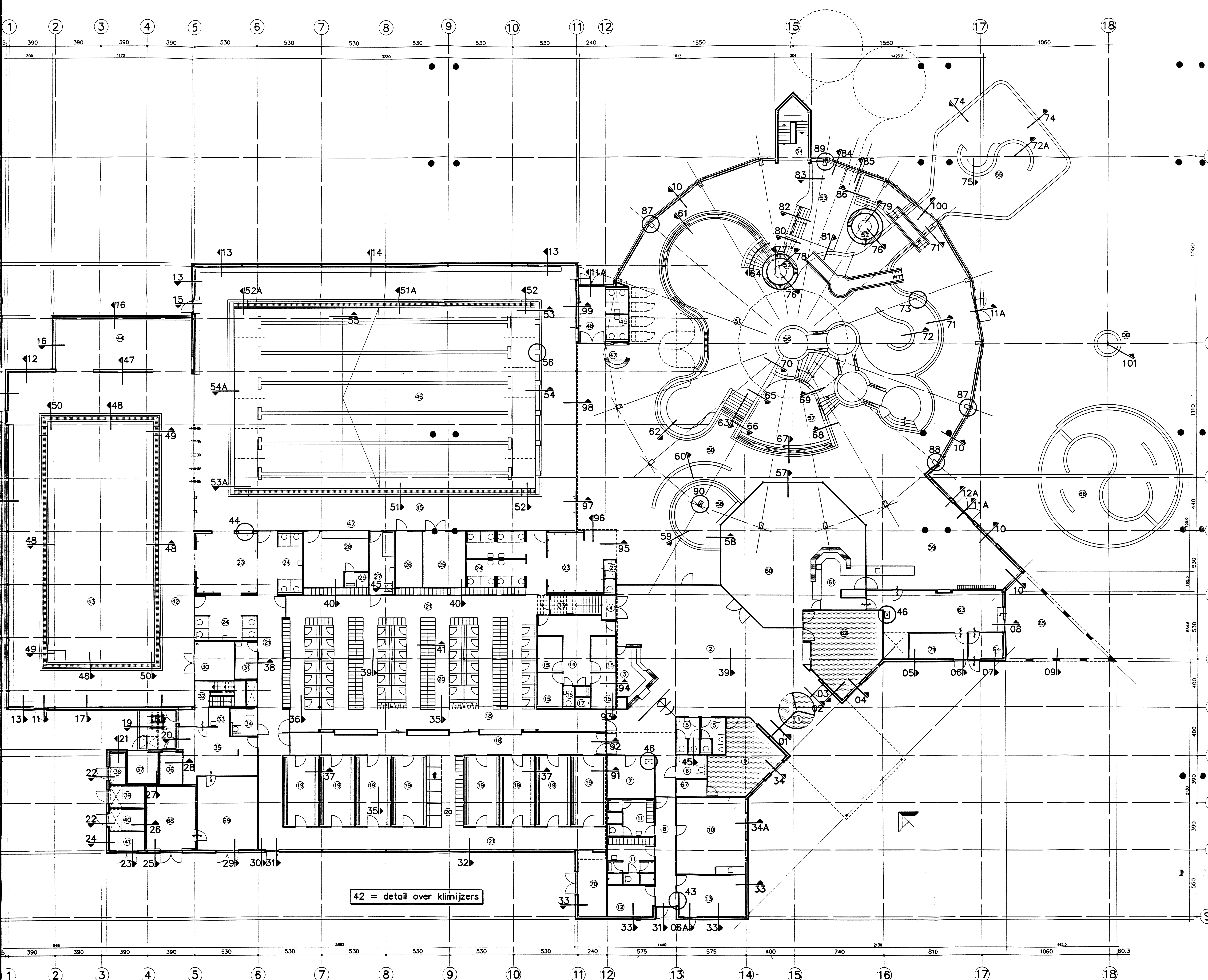

RENVOOI

1	entreesluis	36	elektrikast
2	hal	37	trafo-ruimte
3	kassa / uitgifte	38	opslagruimte flokmiddel
4	toegang verdieping	39	opslagruimte chloorbleekloog
5	toiletten	40	opslagruimte zoutzuur
6	m.v.-toilet	41	gasmeterkast
7	berging m.v. wagens	42	zwembad doelgroepenbad
8	gang	43	doelgroepenbad
9	kantoor beheerder	44	serre
10	personeelsruimte	45	zwembad wedstrijdbad
11	kleed/douche/toilet-units personeel	46	wedstrijdbad
12	drooghok	47	badmeesterpost
13	fietsenberging	48	sluis naar ligweide
14	portaal zonnebankruimten	49	toiletten
15	zonnebankruimten	50	zwembad recreatiebad
16	toilet zonnebankruimten	51	recreatiebad
17	douche zonnebankruimten	52	whirlpools
18	schoenenengangen	53	opvangbad
19	kleedkamers	54	glijbaantoren
20	kleedunit	55	warm buitenbad
21	'biote' voeten gang	56	river
22	toilet t.b.v. verzorging peuters	57	kleuterbad
23	douche-ruimten	58	peuterbad
24	toiletten	59	badbar
25	berging	60	restorette
26	berging vereniging	61	bar
27	E.H.B.O.-ruimte / m.v.-toilet	62	vergaderruimte
28	jur-ruimte	63	keuken
29	douche-ruimte	64	kantoorruimte
30	berging	65	terras
31	werkkast	66	peuter- / kleuterbad buiten
32	toegang filterkelder / tribune	67	archieffkast
33	werkkast	68	W.K.K.-ruimte
34	M.V.-unit	69	ketelhuis
35	werkplaats	70	berging buitenmateriaal
		71	opslag / berging
		DB	doucheplateau buiten

19940272

BOUW- EN WONINGTOEZICHT HOORN

20 JULI 1994

GEZIEN

INGEKOMEN

- 9 MEI 1994

BOUW- EN WONINGTOEZICHT HOORN

tekening alleen bestemd voor aanduiding details, niet bestemd voor maatvoering !!

Plan: REKREATIEBAD TE HOORN
lokatie "holenweg"

Onderdeel: PLATTEGROND BEGANE GROND
AANDUIDING DETAILS

Ontw: johan koenis

Get: dick volkenburg Gewijzigd:

Schaal: 1 : 100

Datum: 29.04.1994

Project no:
93.B15- 06



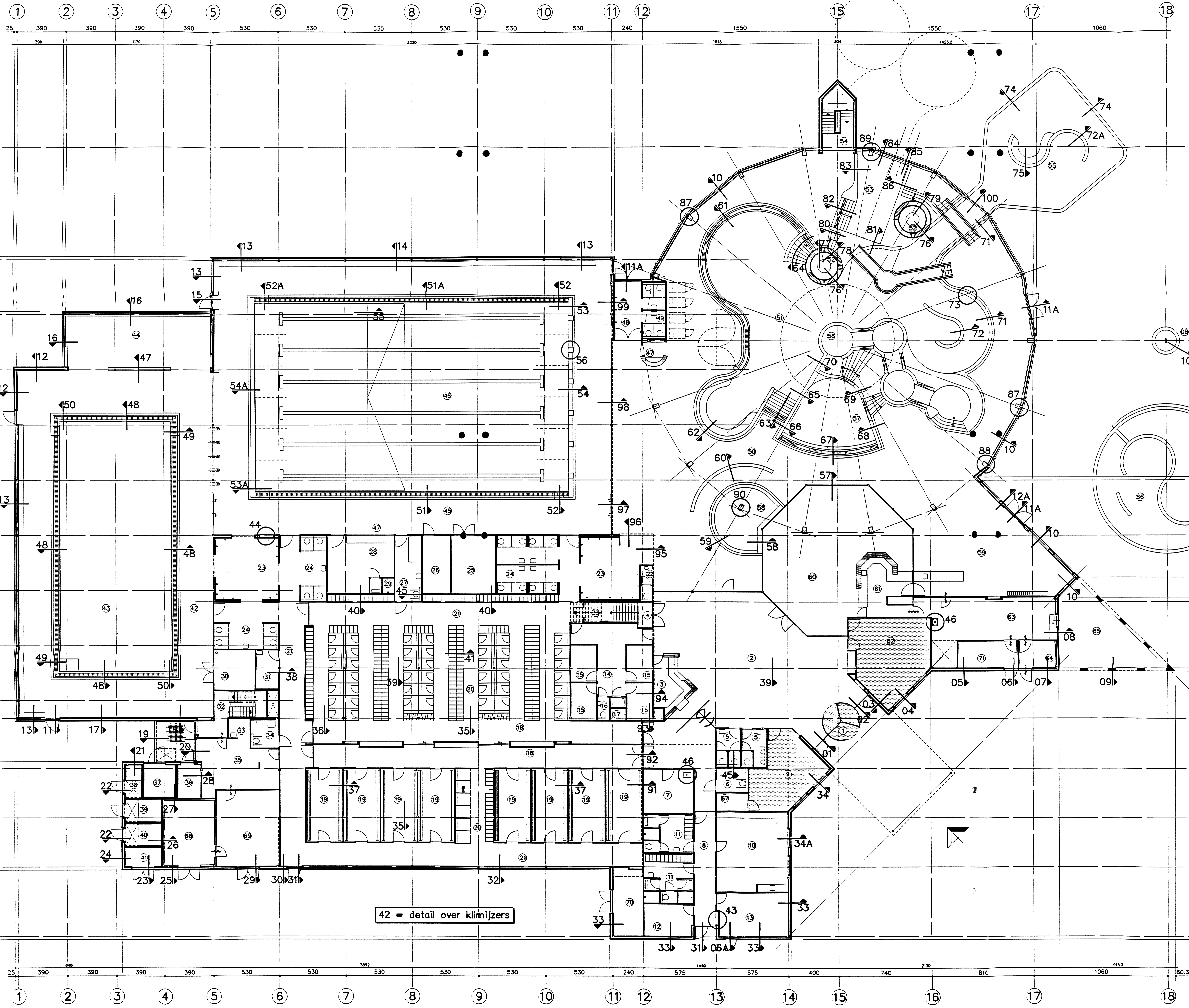

RENVOL

- 1 entreesluis
- 2 hal
- 3 kassa / uitgifte
- 4 toegang verdieping
- 5 toiletten
- 6 m.v.-toilet
- 7 berging m.v. wagens
- 8 gang
- 9 kantoor beheerder
- 10 personeelsruimte
- 11 kleed/douche/toilet-units personeel
- 12 drooghok
- 13 fietsenberging
- 14 portaal zonnebankruimten
- 15 zonnebankruimten
- 16 toilet zonnebankruimten
- 17 douche zonnebankruimten
- 18 schoenengangen
- 19 kleedkamers
- 20 kleedunit
- 21 biote voeten gang
- 22 toilet t.b.v. verzorging peuters
- 23 douche-ruimten
- 24 toiletten
- 25 berging
- 26 berging vereniging
- 27 E.H.B.O.-ruimte / m.v.-toilet
- 28 jury-ruimte
- 29 douche-ruimte
- 30 berging
- 31 werkruimte
- 32 toegang filterkelder / tribune
- 33 werkruimte
- 34 M.V.-unit
- 35 werkplaats

42 = detail over klimijzers

NO. 2111
 GEEN BEZWAAR HOUDEN DE IN ROOD
 AANGEGEVEN SYMBOLEN IN DE
 VERKLARING. TEGENWOEDEN WORDEN VERWENST
 VOOR. 1-2-88. 100
 DE COMMANDANT VAN DE BRANDWEER
 VOOR DEZE

tekening alleen bestemd
 details, niet bestemd voor

Plan: REKREATIEBAD TE HOORN
 lokatie "holenweg"
 Onderdeel: PLATTEGROND BEGANE GRO
 AANDUIDING DETAILS

KOPPERT + KOENIS
 Gespecialiseerde Bouwprojecten
 KOPPERT + KOENIS B.V.
 Sommerdreef 11, 3401 MP Uisteburen
 Telefoon: 02409-18044

Ontw.: jhann koenis
 Get: dick volkenbus
 Schaal: 1 : 100
 Datum: 29.04.1994

DL.2

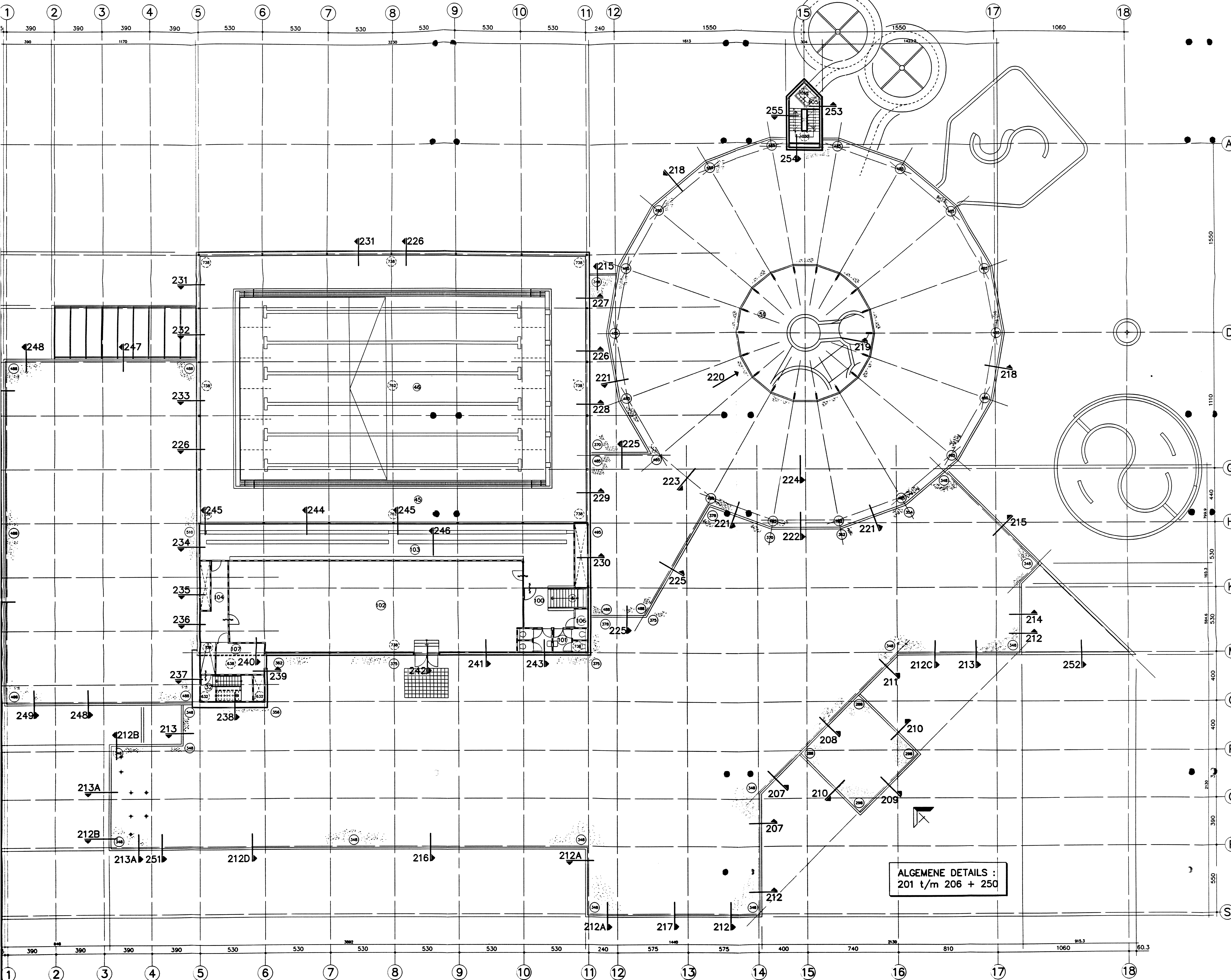

- RENVOOI**
- 100 toegang tribune
 - 101 toiletten
 - 102 technische ruimte
 - 103 tribune
 - 104 gang
 - 105 startbordes glijbaantoren
 - 106 elektriciteit
 - 107 kantoor beheerder / werkplaats
-
- 4 toegang verdieping
 - 32 toegang filterkelder / tribune
 - 45 zwembadwedstrijdbad
 - 46 wedstrijdbad
 - 51 recreatiebad

19940272

Bouwen bij bestaand van bouwnummer 17
 in uitvoering van ontwerp voor deze bouw
 van de architect Bouwprojecten
 d.d. 21-2-94 nr. 17/94. 32547

BOUW- EN WONINGTOEZICHT
 HOORN
 20 JULI 1994
 GEZIEN

INGEKOMEN
 - 9 MEI 1994
 BOUW- EN WONINGTOEZICHT
 HOORN

tekening alleen bestemd voor aanduiding
 details, niet bestemd voor maatvoering !!

Plan: REKREATIEBAD TE HOORN
 lokatie "holenweg"

Onderdeel: PLATTEGROND DAK / VERDIEPING
 AANDUIDING DETAILS

ALGEMENE DETAILS :
 201 t/m 206 + 250

Ontw: johann loeis

Get: dick volkenburg Gewijzigd:
 School: 1 : 100
 Datum: 29.04.1994

Project no:
 93.815- 07

KOPPERT + KOENIS
 Gemeenschappelijke Bouwprojecten
 KOPPERT + KOENIS B.V.
 Sommerdreef 11, 3401 AP IJsoord
 Telefoon: 03408-18044

30
29
28
27
26
25
24
23
22
21
20
19
18
17
16
15
14
13
12
11
10
9
8
7
6
5
4
3
2
1

DL.1

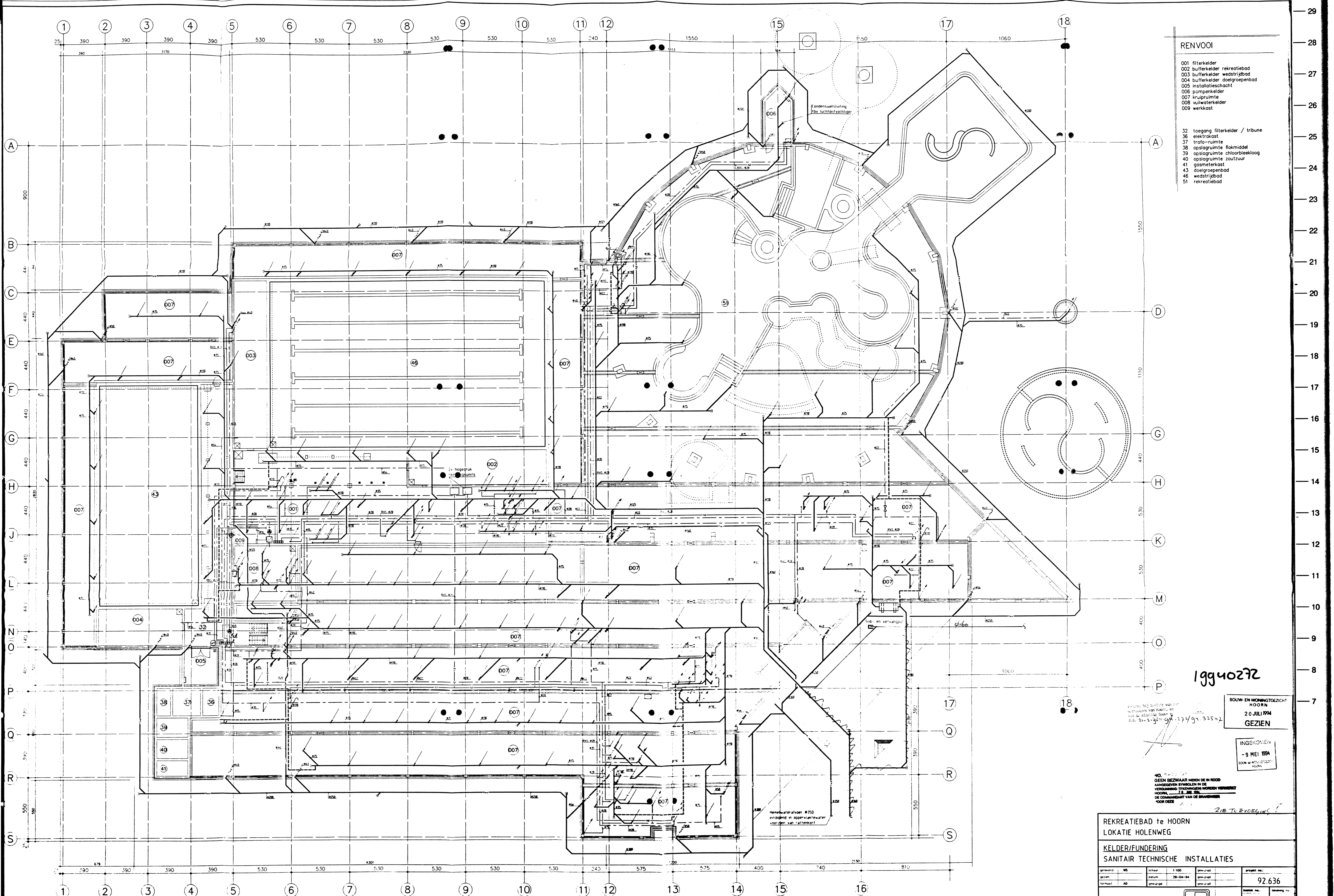

- RENVOOI**
- 001 filterkelder
 - 002 bufferkelder recreatiebad
 - 003 bufferkelder wedstrijdbad
 - 004 bufferkelder doelgroepenbad
 - 005 installatieschacht
 - 006 pompkelder
 - 007 kruipruimte
 - 008 vuilwaterkelder
 - 009 werkkast
- 32 toegang filterkelder / tribune
 - 36 elektrorokst
 - 37 trifo-ruimte
 - 38 opslagruimte floorkleeflood
 - 39 opslagruimte vloorkleeflood
 - 40 opslagruimte zoutzuur
 - 41 gasmeterkast
 - 43 doelgroepenbad
 - 46 wedstrijdbad
 - 51 recreatiebad

19940272

BOUW- EN WONINGTOEZICHT HOORN
 20 JULI 1994
 GEZIEN

INGEKOMEN
 - 9 MEI 1994
 BOUW- EN WONINGTOEZICHT HOORN

NO. 00000000
 GEEN BEZWAAR INDIEN DE IN ROOD
 AANGEGEVEN SYMBOLEN IN DE
 VERKLARING TOEGEGEVEN WORDEN VERBODEN
 HOORN, 7 JUN 1994
 DE COMMANDANT VAN DE BRANDWIER
 VOOR DEZ

RECREATIEBAD te HOORN
 LOKATIE HOLENWEG

KELDER/FUNDERING
 SANITAIR TECHNISCHE INSTALLATIES

gemeente	MS	schaal	1:100	opw-zicht	project no.
gezet		datum	28-04-94	opw-zicht	92.636
normaal	AD	opw-zicht		opw-zicht	

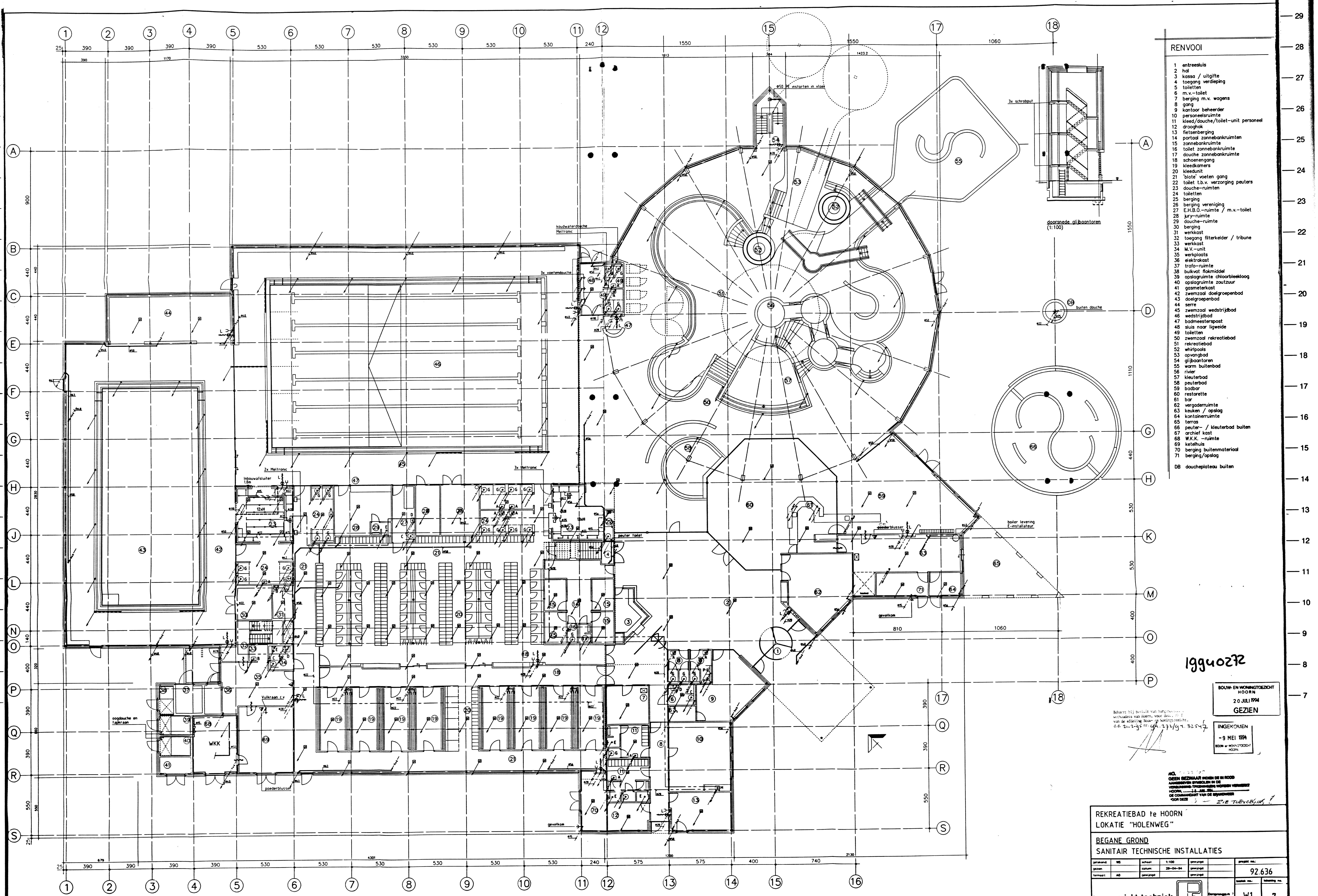

RENOVOOI

- 1 entreesluis
- 2 hal
- 3 kassa / uitgifte
- 4 toegang verdieping
- 5 toiletten
- 6 m.v.-toilet
- 7 berging m.v. wagens
- 8 gang
- 9 kantoor beheerder
- 10 personeelsruimte
- 11 kleed/douche/toilet-unit personeel
- 12 droogruimte
- 13 fietsberging
- 14 portaal zonnebankruimten
- 15 zonnebankruimte
- 16 toilet zonnebankruimte
- 17 douche zonnebankruimte
- 18 schoenengang
- 19 kleedkamers
- 20 kleedunit
- 21 bioté voeten gang
- 22 toilet l.b.v. verzorging peuters
- 23 douche-ruimten
- 24 toiletten
- 25 berging
- 26 berging vereniging
- 27 E.H.B.O.-ruimte / m.v.-toilet
- 28 jury-ruimte
- 29 douche-ruimte
- 30 berging
- 31 werkkast
- 32 toegang filterkelder / tribune
- 33 werkkast
- 34 M.V.-unit
- 35 werkplaats
- 36 elektrakast
- 37 trafo-ruimte
- 38 bulkvat flokmiddel
- 39 opslagruimte chloorbleekdoog
- 40 opslagruimte zoutzuur
- 41 gasmeterkast
- 42 zwembad doelgroepenbad
- 43 doelgroepenbad
- 44 serre
- 45 zwembad wedstrijdbad
- 46 wedstrijdbad
- 47 badmeesterspost
- 48 sluis naar ligweide
- 49 toiletten
- 50 zwembad recreatiebad
- 51 recreatiebad
- 52 whirlpools
- 53 opvangbad
- 54 glijbaantoren
- 55 warm buitenbad
- 56 rivier
- 57 kleuterbad
- 58 peuterbad
- 59 badbar
- 60 restorette
- 61 bar
- 62 vergaderruimte
- 63 keuken / opslag
- 64 kontainersruimte
- 65 terras
- 66 peuter- / kleuterbad buiten
- 67 archief kast
- 68 W.K.K. -ruimte
- 69 ketelhuis
- 70 berging buitenmateriaal
- 71 berging/opslag
- DB doucheplateau buiten

19940272

BOUW- EN WONINGTOEZICHT
HOORN
20 JULI 1994
GEZIEN

INGEKOMEN
- 9 MEI 1994
BOUW- EN WONINGTOEZICHT
HOORN

Bekende rij dwarsdoorsnede van het gebouw met
verwachters van de bouw voor de bouw van de
van de afdeling Bouw- en Woningtoezicht
d.d. 2-7-94 nr. 49.771/94.32542

N.O. 10337
GEEN BEDWAAR HOORDE DE IN ROOD
AANGEGEVEN SYMBOLEN EN DE
VORSMARKEN TOEGESCHRIJVEN VERBODEN
HOORN, 2-8 MEI 1994
DE OORZAKEN VAN DE OPGESCHRIJVEN
VOOR DEZE 3- ZIE TOEGEFING!

REKREATIEBAD te HOORN
LOKATIE "HOLENWEG"

BEGANE GROND
SANITAIR TECHNISCHE INSTALLATIES

getekend: VS	schaal: 1:100	getekend: VS	project nr.: 92.636
getekend: VS	datum: 28-06-94	getekend: VS	
formaat: A0	getekend: VS	getekend: VS	

projekt techniek
adviseurs voor installatietechniek b.v.

De projectgroep is
2008 CV Linné
Tel. 030-333322

W1 7

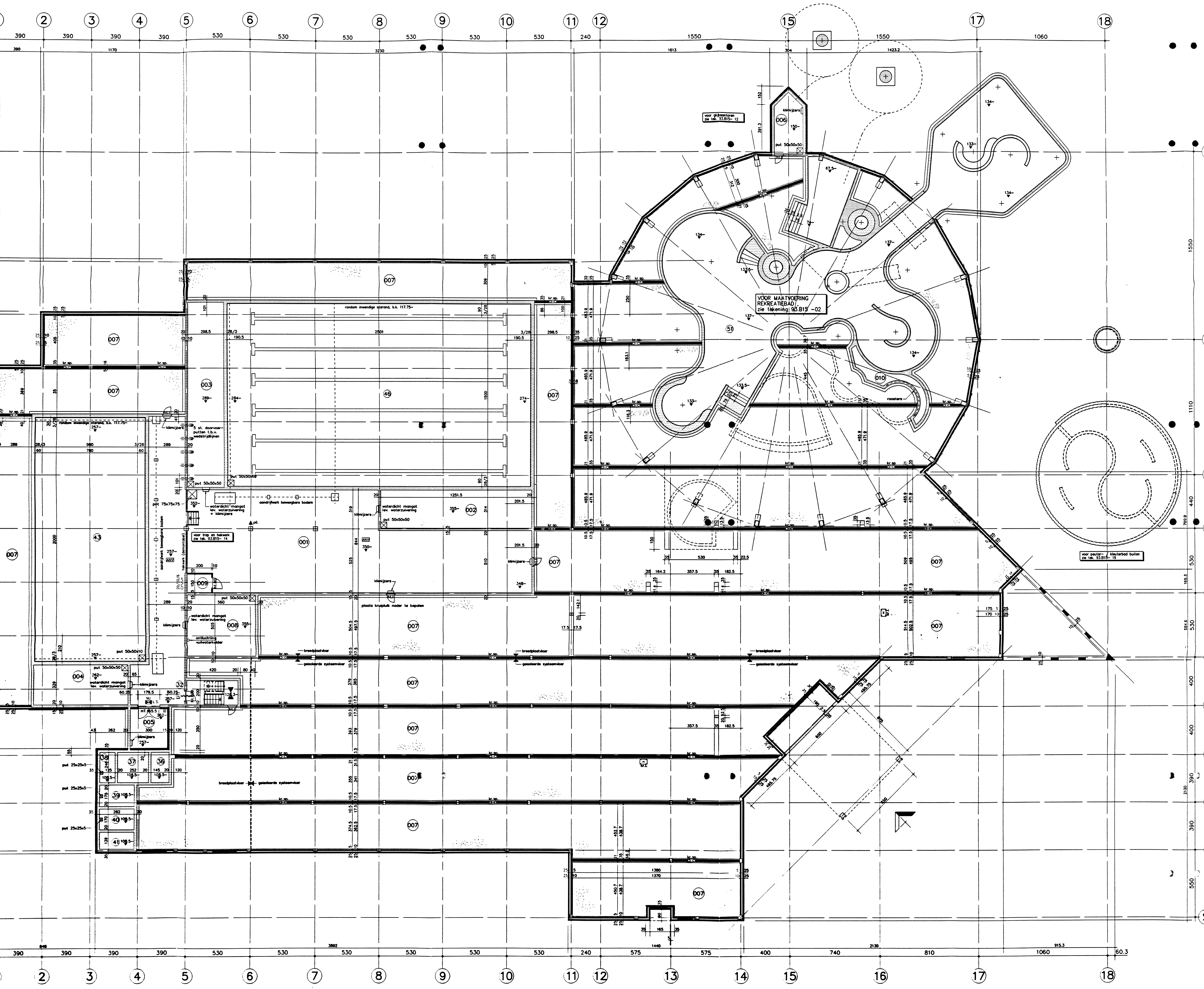

- RENVOOI**
- 001 filterkelder
 - 002 bufferkelder recreatiebad
 - 003 bufferkelder wedstrijbad
 - 004 bufferkelder doelgroepenbad
 - 005 installatieschoot
 - 006 pompekelder
 - 007 kruipruimte
 - 008 vuilwaterkelder
 - 009 werkruimte
 - 010 bufferkelder rivier
- 32 toegang filterkelder / tribune
 - 36 elektriciteitskast
 - 37 trifo-ruimte
 - 38 opslagruimte flokmiddel
 - 39 opslagruimte chloorbleekloog
 - 40 opslagruimte zoutzuur
 - 41 gasmeterkast
 - 43 doelgroepenbad
 - 46 wedstrijbad
 - 51 recreatiebad

- kruipsporing in funderingsmetselwerk, b = 60 cm
 - houten kruipruimte
 - geïsoleerde kruipruimte in beg. grondvloer, afm. 40 x 60 cm
 - houten buitendeurkozijn
 - deur, die zelfsluitend is uitgevoerd en in combinatie met het kozijn een WDBBO bezit van ten minste 30 minuten
 - bodemsfuiting 20 cm schoon zand
 - transparant verlichtingsarmaturen
 - uitvoering en projectering conform hoofdstuk 11 van het boekwerk: "een brandveilig gebouw installeren"
 - ruimte voorzien van algemene noodverlichting uitvoering en projectering conform hoofdstuk 11 van het boekwerk: "een brandveilig gebouw installeren"
 - vluchtdoor, afsluitbaar met loopstap + knopcilinder deur moet droaien in vluchtrichting
 - poederblusser 6 kg
 - brandslanghaspel 20 m / 20 mm / 6 mm
 - uitvoering en waterlevering conform de NEN 3211
 - normale publieks / bezoekers route bewegwijzering d.m.v. transparant verlichting met de tekst "UIT"
 - opslag gevaarlijke stoffen volgens CPR 15-1 of 15-2 en de P-bladen 134-1, 134-2, 134-3 en 134-4 van de Arbeidsinspectie
- * GREN (ISOLATIE) MATERIALEN TOEPASSEN DIE, INVALIDE ORIEËTING, BIJ RUKKEN ONDER EN DE INTERIEUR EN DEW GROND OF DIE BIJ BRANDE ERN STELLEN RELEVANT WARTING TE WEEG KUNNEN DRANSEN

Zie voor de bouwtekeningen van de architectuur het tekeningblad 19340272

19340272

MAATVOERING:

- o Peil = 00 = b.k. voer van het overige peilmaten zijn t.o.v. Peil
- o aangegeven bodmaten, zijn afgewerkte maten !!!!
- o overige maten zijn ruwbouwmaten, tenzij anders aangegeven.

afwerking van boden:

- voeren wedstrijbad / doelgroepenbad - 5 cm
- wanden wedstrijbad / doelgroepenbad - 3 cm
- voer recreatiebad - 3 cm naar 6 cm
- wanden recreatiebad - 2.5 cm
- overige vloeren - 5 cm
- overige wanden - 2.5 cm
- overige hor. vlakken - 3.5 cm

o voor constructieve elementen, zie de tekening van de constructie

20 JULI 1994
GEZIEN

NO. 19340272
GEEN BEWAAR INDIEN DE IN ROOD AANGEGEVEN SYMBOLEN IN DE VERGUNNING TOEGESTEMD WORDEN VERWERKT HOORNBURG 28 JULI 1994 DE COMMANDANT VAN DE BRANDWEER HOORN

INGEGAVEN
- 9 MEI 1994
SOLAK W. WINKELMEIJER
HOORN

ZIE TOEGEVING 1

Plan: RECREATIEBAD TE HOORN
lokatie "holenweg"

Onderdeel: PLATTEGROND Kelder / Fundering

NO. 19340272

Ontw: **KOPPERT + KOENIS**

Get: dick vollenburg
Schaal: 1: 100
Datum: 29.04.1994

Gespecialiseerde Bouwprojecten
KOPPERT + KOENIS B.V.
Smeetsweg 11, 3401 MP Uithoorn
Telefoon 03408-80044

Project no:
93.B15-01

30
29
28
27
26
25
24
23
22
21
20
19
18
17
16
15
14
13
12
11
10
9
8
7
6
5
4
3
2

A
B
C
D
E
F
G
H
I
J
K
L
M
N
O
P
Q
R
S

DL1

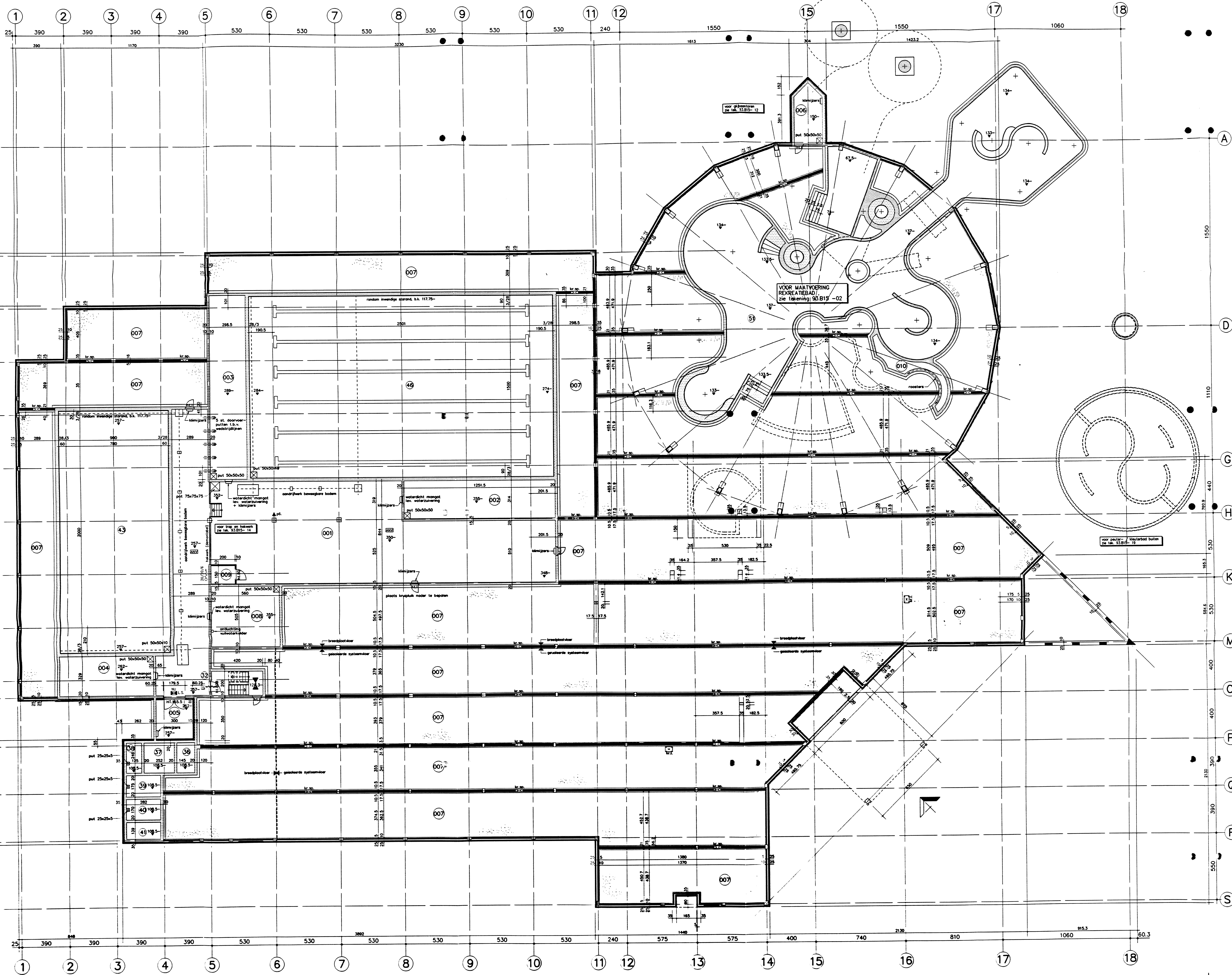

RENOVOOI

- 001 filterkelder
- 002 bufferkelder recreatiebad
- 003 bufferkelder wedstrijdbad
- 004 bufferkelder doelgroepenbad
- 005 installatieschacht
- 006 pompkelder
- 007 kruipruimte
- 008 vuilwaterkelder
- 009 werkkast
- 010 bufferkelder rivier

- 32 toegang filterkelder / tribune
- 36 elektrakast
- 37 trifo-ruimte
- 38 opslagruimte flokmiddel
- 39 opslagruimte chloorbleekloog
- 40 opslagruimte zoutzuur
- 41 gasmeterkast
- 43 doelgroepenbad
- 46 wedstrijdbad
- 51 recreatiebad

- kruipsprong in funderingsmetselwerk, b = ...
- houten kruipruik
- geïsol. kruipruik in beg. grondvloer, a.m.
- houten buitendeurkozijn
- deur, die zelfsluitend is uitgevoerd en in het kozijn een WBOBO bezit van ten minste ...
- bodemsfuiting 20 cm schoon zand

- transparantverlichtingsarmaturen uitvoering en projectering conform hoofdstuk ...
- het boekwerk: "een brandveilig gebouw ins..."
- ruimte voorzien van algemene noodverlichting uitvoering en projectering conform hoofdstuk ...
- het boekwerk: "een brandveilig gebouw ins..."
- L.S. vluchtdoor, afsluitbaar met loopstap + knop deur moet draaien in vluchtrichting
- poederblusser 6 kg
- brandslanghaspel 20 m / 20 mm / 6 mm uitvoering en waterlevering conform de NEN ...
- normale publieks / bezoekers route beweging d.m.v. transparant verlichting met de tek... opslag gevaarlijke stoffen volgens CPR 15-1 en de P-borden 134-1, 134-2, 134-3 en van de Arbeidsinspectie

• GEEN ISOLATIE MATERIELEN TOEGELATEN IN DE WEGEN, BIJ VORMING VAN EEN BRAND OF BIE BIJ DAMPEN EN WISSELING TUSSEN KOUDE EN WARMTE

Zie ook: ...

1994027

- MAATVOERING:**
- o Peil = 00 = b.k. voer van hal overige peilmaten zijn l.o.v. Peil
 - o aangegeven bodmaten, zijn afgewerkte maten overige maten zijn ruwbodmaten, tenzij ...
 - o afwerking van boden: vloeren wedstrijdbad / doelgroepenbad wanden wedstrijdbad / doelgroepenbad vloer recreatiebad wanden recreatiebad overige vloeren overige wanden overige hor. vlakken
 - o voor constructieve elementen, zie de L.O.V. van de Ingenieursburo Barjels

NO. 1111/12
GEEN BEZWAAR-INDEN DE IN ROOD AANGEGEVEN SYMBOLEN IN DE VERKLARING-TOEWIJZINGEN WORDEN VERWIJKT HOOR...
DE COMMANDANT VAN DE BRANDWESER
VOOR DEEL

Plan: **RECREATIEBAD TE HOORN**
lokatie "holenweg"

Onderdeel: **PLATTEGROND KELLER / FUNDER**

KOPPERT + KOENS

Gespecialiseerde Bouwprojecten
KOPPERT + KOENS B.V.
Sperweg 11, 3401 NP Jaarsveld
Telefoon: 03408-8804

Ontw: **John Koens**
Get: **Dick Volkenburg**
Schaal: 1 : 100
Datum: 29.04.1994

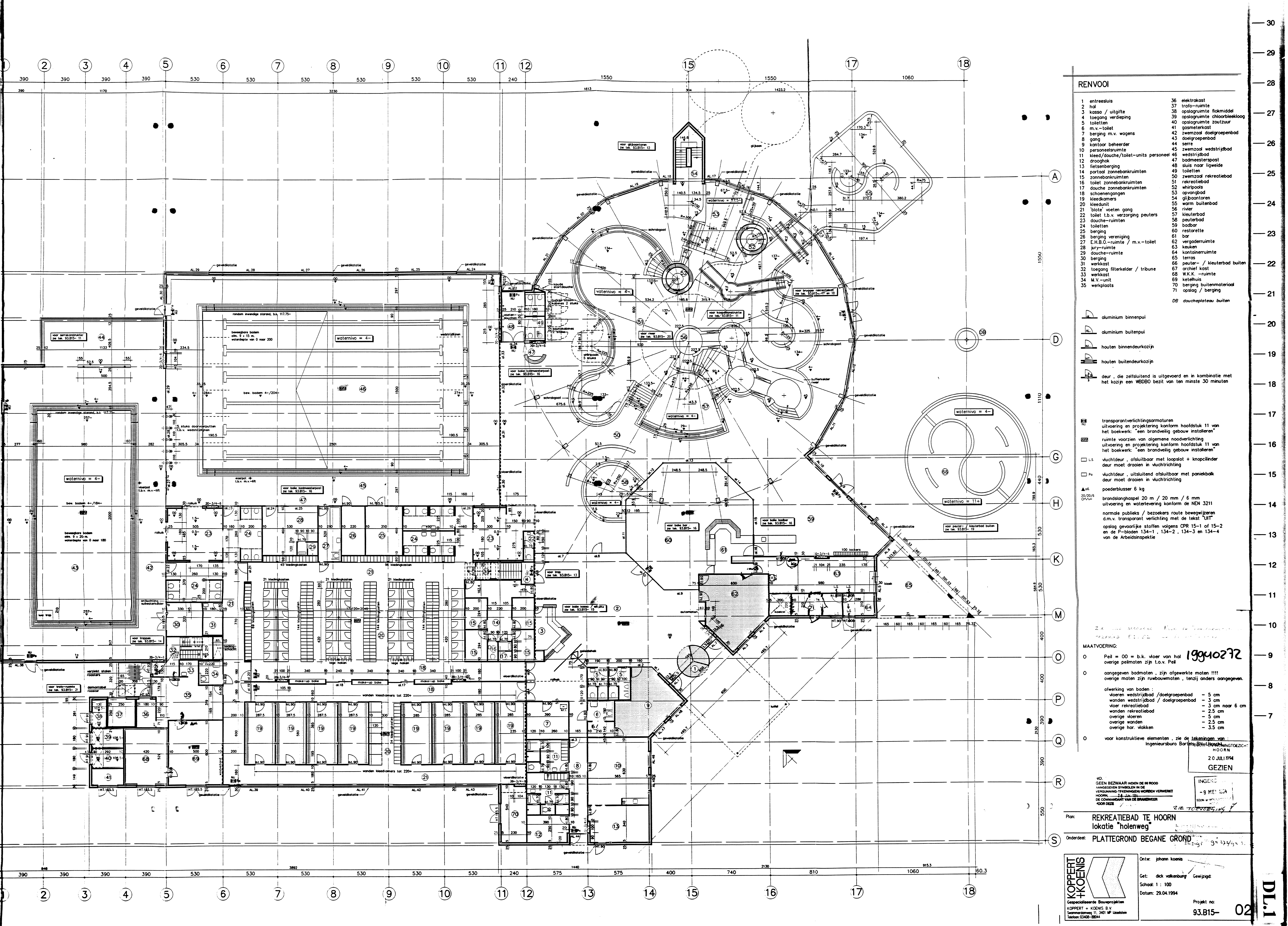

RENVOOI

- | | | | |
|----|-------------------------------------|----|------------------------------|
| 1 | entreesuis | 36 | elektrakast |
| 2 | hol | 37 | tralië-ruimte |
| 3 | kassa / uitgifte | 38 | opslagruimte fiksmiddel |
| 4 | toegang verdieping | 39 | opslagruimte chloorbleekloog |
| 5 | toiletten | 40 | opslagruimte zoutzuur |
| 6 | m.v.-toilet | 41 | gasmeterkast |
| 7 | berging m.v. wagens | 42 | zweezool doelgroepbad |
| 8 | gang | 43 | doelgroepbad |
| 9 | kontoor beheerder | 44 | serre |
| 10 | personeelsruimte | 45 | zweezool wedstrijdbad |
| 11 | kleed/douche/toilet-units personeel | 46 | wedstrijdbad |
| 12 | drooghek | 47 | badmeesterspost |
| 13 | fietsenberging | 48 | sluis naar ligweide |
| 14 | portaal zonnebankruimten | 49 | toiletten |
| 15 | zonnebankruimten | 50 | zweezool recreatiebad |
| 16 | toilet zonnebankruimten | 51 | recreatiebad |
| 17 | douche zonnebankruimten | 52 | whirlpools |
| 18 | schoenengangen | 53 | opvangbad |
| 19 | kleedkamers | 54 | glijbaantoren |
| 20 | kleedunit | 55 | warm buitenbad |
| 21 | toilet voeten gang | 56 | river |
| 22 | toilet l.b.v. verzorging peuters | 57 | kleuterbad |
| 23 | douche-ruimten | 58 | peuterbad |
| 24 | toiletten | 59 | badbar |
| 25 | berging | 60 | restorette |
| 26 | berging vereniging | 61 | bar |
| 27 | E.H.B.O.-ruimte / m.v.-toilet | 62 | vergaderruimte |
| 28 | jury-ruimte | 63 | keuken |
| 29 | douche-ruimte | 64 | kontainersruimte |
| 30 | berging | 65 | terras |
| 31 | werkkast | 66 | peuter- / kleuterbad buiten |
| 32 | toegang filterkelder / tribune | 67 | archief kast |
| 33 | werkkast | 68 | W.K.K.-ruimte |
| 34 | M.V.-unit | 69 | ketelhuis |
| 35 | werkploots | 70 | berging buitenmateriaal |
| | | 71 | opslag / berging |

- aluminium binnenpui
- aluminium buitenpui
- houten binnendeurkozijn
- houten buitendeurkozijn
- deur, die zelfsluitend is uitgevoerd en in combinatie met het kozijn een WDDBO bezit van ten minste 30 minuten

- transparantverlichtingsarmaturen uitvoering en projectering conform hoofdstuk 11 van het boekwerk: "een brandveilig gebouw installeren"
- ruimte voorzien van algemene noodverlichting uitvoering en projectering conform hoofdstuk 11 van het boekwerk: "een brandveilig gebouw installeren"
- vluchtdeur, afsluitbaar met loopslot + knopciender deur moet draaien in vluchtrichting
- vluchtdeur, uitsluitend afsluitbaar met paniekbak deur moet draaien in vluchtrichting
- poederblusser 6 kg
- brandlanghepel 20 m / 20 mm / 6 m
- uitvoering en waterlevering conform de NEN 3211

normale publieke / bezoekers route bewegwijzering d.m.v. transparant verlichting met de tekst "UIT" opslag gevaarlijke stoffen volgens CPR 15-1 of 15-2 en de F-borden 134-1, 134-2, 134-3 en 134-4 van de Arbeidsinspectie

MAATVOERING:
 0 Peil = 00 = b.k. vloer van het overgepeilmaten zijn l.o.v. Peil
 0 aangegeven bodmaten, zijn afgewerkte maten !!! overige maten zijn ruwbodematen, tenzij anders aangegeven.
 afwerking van boden:
 vloeren wedstrijdbad / doelgroepbad - 5 cm
 wanden wedstrijdbad / doelgroepbad - 3 cm
 vloer recreatiebad / doelgroepbad - 3 cm naar 6 cm
 wanden recreatiebad - 2.5 cm
 overige vloeren - 5 cm
 overige wanden - 2.5 cm
 overige hor. vlakken - 3.5 cm

voor constructieve elementen, zie de tekeningen van: ingenieursburo Barthelemy

Plan: REKREATIEBAD TE HOORN
 lokatie "holenweg"
 Onderdeet: PLATTEGROND BEGANE GROND

20 JULI 1994
 GEZIEN
 Ontw: johann koenis
 Get: dick volkenburg Gewijgde
 Schaal: 1 : 100
 Datum: 29.04.1994
 KOPPERT + KOENIS
 Gespecialiseerde Bouwprojecten
 KOPPERT + KOENIS B.V.
 Sommerweg 11, 3401 AP Udenhout
 telefoon 0406-8804
 Project no:
 93.B15-02

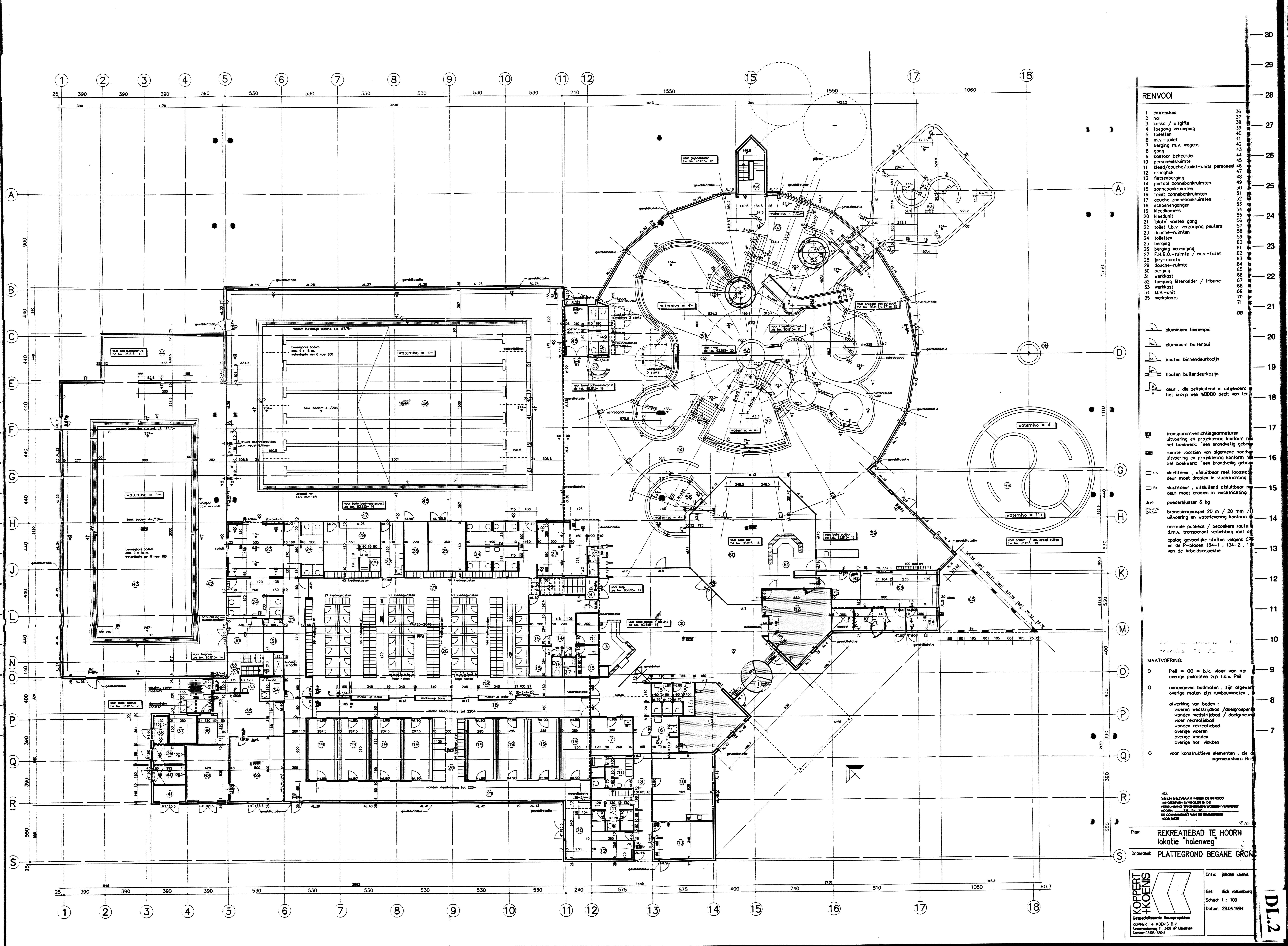

RENVOOI

1	entreesluis	36
2	hol	37
3	kassa / uitgifte	38
4	toegang verdieping	39
5	toiletten	40
6	m.v.-toilet	41
7	berging m.v. wagens	42
8	gang	43
9	kantoor beheerder	44
10	personeelsruimte	45
11	kleed/douche/toilet-units personeel	46
12	drooghok	47
13	fietsenberging	48
14	portaal zonnebankruimten	49
15	zonnebankruimten	50
16	toilet zonnebankruimten	51
17	douche zonnebankruimten	52
18	schoenengangen	53
19	kleedkamers	54
20	kleedunit	55
21	'biote' voeten gang	56
22	toilet l.b.v. verzorging peuters	57
23	douche-ruimten	58
24	toiletten	59
25	berging	60
26	berging vereniging	61
27	E.H.B.O.-ruimte / m.v.-toilet	62
28	jury-ruimte	63
29	douche-ruimte	64
30	berging	65
31	werkkast	66
32	toegang filterkelder / tribune	67
33	werkkast	68
34	M.V.-unit	69
35	werkplaats	71

- aluminium binnenpui
- aluminium buitenpui
- houten binnendeurkozijn
- houten buitendeurkozijn
- deur, die zelfsluitend is uitgevoerd met het kozijn een WEDBO bezit van ten

- transparantverlichtingsarmaturen uitvoering en projectie conform het boekwerk "een brandveilig gebouw ruimte voorzien van algemene noodverlichting en projectie conform het boekwerk "een brandveilig gebouw
- LS vluchtdoor, afsluitbaar met loopstap deur moet draaien in vluchtrichting
- PS vluchtdoor, uitsluitend afsluitbaar deur moet draaien in vluchtrichting
- poederblusser 6 kg
- brandslanghaspel 20 m / 20 mm / 1/2 uitvoering en waterlevering conform de normale publieks / bezoekers route d.m.v. transparant verlichting met de opslag gevaarlijke stoffen volgens CPB en de P-bladen 134-1, 134-2, 134-3 van de Arbeidsinspectie

- MAATVOERING:
- 00 = b.k. voor van hol overige palmen zijn L.v.v. Pal
 - 0 aangegeven badmaten, zijn afgevoerd overige maten zijn ruwbouwmatten
 - 0 afwerking van boden: vloeren wedstrijdbad / doelgroepen vloer recreatiebad wanden recreatiebad overige vloeren overige wanden overige hor. vlakken
 - 0 voor constructieve elementen, zie de Ingenieursburo Bort

VOOR ZIEN BEZWAAR NEDEN DE NI ROOD AANGEGEVEN SYMBOLEN IN DE VERKLARING-TREKWERKING WORDEN VERMIDDELT HOORN, D.D. 29.04.1994 DE COMMANDANT VAN DE BRANDBEHEER OOR DEZE

Plan: REKREATIEBAD TE HOORN lokatie "holenweg"
Onderdel: PLATTEGROND BEGANE GROND

KOPPERT-KOENIS
Gespecialiseerde Bouwprojecten
KOPPERT - KOENIS B.V.
Sommerstraat 11, 3401 MP IJsselstein
Telefoon: 03408-8804

Ontw: johan koenis
Get: dick volkenburg
Schaal: 1 : 100
Datum: 29.04.1994

DL.2

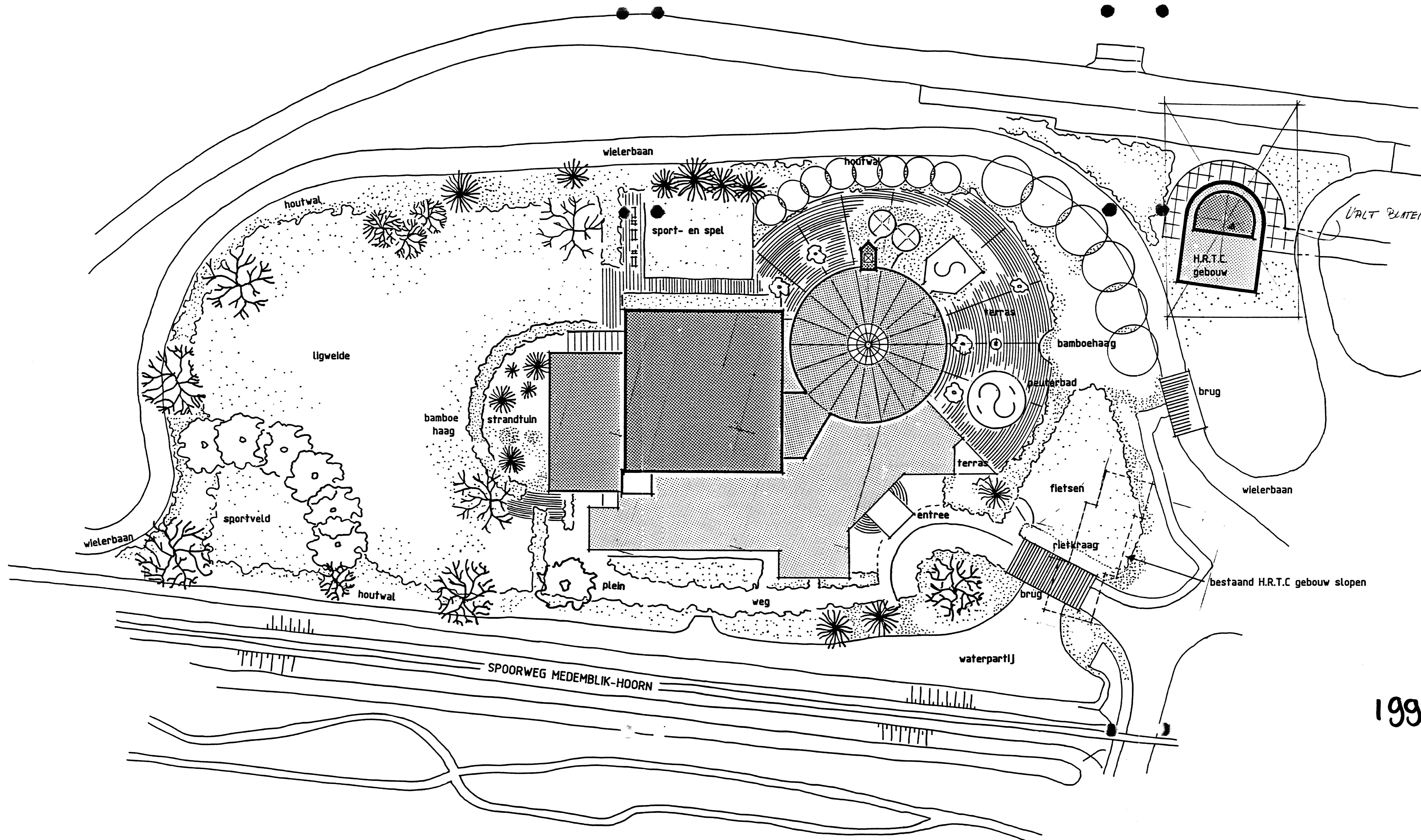

Behoort bij besluit van de gemeenteraad van Hoorn van de afdeling Bouw- en Woningtoezicht, d.d. 21-2-95 nr. 94.272/94.325

19940272

BOUW- EN WONINGTOEZICHT
HOORN
20 JULI 1994
GEZIEEN

INGEKOMEN
- 9 MEI 1994
BOUW- EN WONINGTOEZICHT

40.2022/92
GEEN BEZWAAR MOEDEN DE IN ROOD
AANGEGEVEN SYMBOLEN IN DE
VERGUNNING-SYMBOLEN WORDEN VERWERKT
HOORN, 28 JUNI 1994
DE COMMANDANT VAN DE BRANDWEER
VOOR DEZE

ZIE TOEGEGING

Plan REKREATIEBAD TE HOORN
lokatie "holenweg"

Onderdeel SITUATIE

KOPPERT + KOENIS
Gespecialiseerde Bouwprojecten
KOPPERT + KOENIS B.V.
Swammerdamweg 11 3401 MP IJsselstein
Telefoon: 03408-88044

Ontw: Johann koenls
Get: dick valkenburg Gewijzigd:
Schaal: 1 : 500
Datum: 29.04.1994
Projekt no:
93.B15-

21
20
19
18
17
16
15
14
13
12
11
10
9
8
7