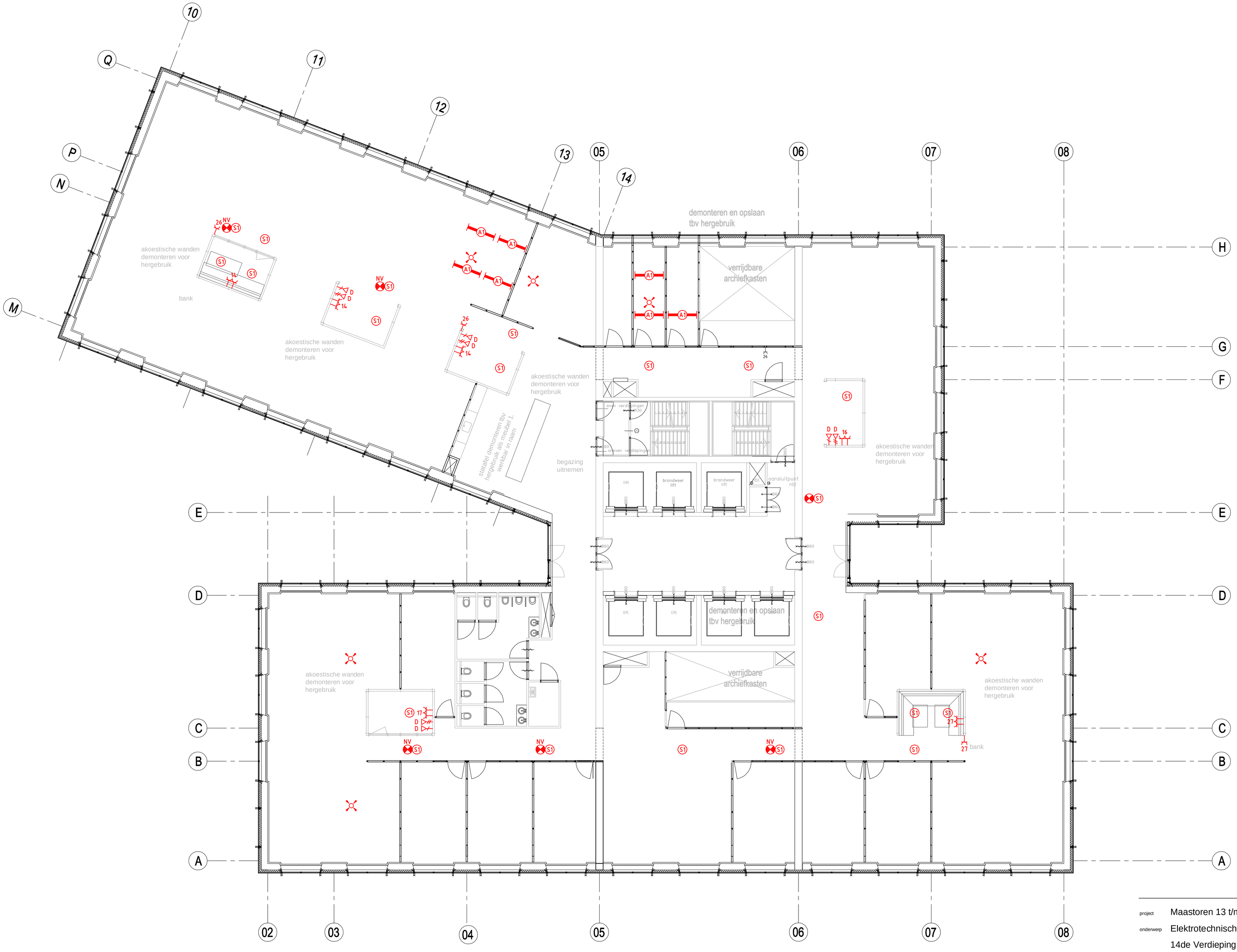

project	Maastoren 13 t/m 17 Rotterdam; Herinrichting
onderwerp	Elektrotechnische installatie - Sloop
	14de Verdieping

Smits van Burgst Raadgevend Ingenieursbureau

Baron de Coubertinlaan 8, 2719 EL Zoetermeer Nederland
T: +31(0)79-3427147 E: zoetermeer@smitsvanburgst.nl W: www.smitsvanburgst.nl

AO 1922.10	formaat A1	schaal	tekening	blad
Definitief Bestek	get. SvB/EVO d.d. 29-03-2022	1:100	1922.10.T.ET.SO14	
	gew. - d.d. --	1922.10.T.ET		